H Annonces classées

La Presse

LA PRESSE, MONTRÉAL, SAMEDI 4 AVRIL 1987

OFFRES D'EMPLOIS

310 BUREAUX

AES OPERATEUR(ICE)-

SURVEILLANT(E) BILINGUE 25,000$

Une compagnie de grande envergure du centre-ville recherche un(e) opérateur(trice) AES couramment bilingue, avec un minimum de 5 années d'expérience et excellente connaissance des grammaires francaise et anglaise obligatoire. 80% de votre emploi du temps sera sur la machine AES et vous aurez 3 opératrices sous votre surveillance. Vous serez responsable pour toute préparation et distribution de projets.
Excellentes conditions de travail et gamme complète de bénéfices marginaux. Appeler:

MICHELLE BALLANTYNE
MSA BUREAUTIQUE
871-9265

ASSISTANT(E) AU CONTROLEUR

Compagnie de textile, bien etablie et en pleine croissance, située a Ville d'Anjou, est a la recherche d'un individu energetique qui pourrait combler cette nouvelle position.

Le candidat(e) ideal(e) doit-etre prêt(e) a assumer multiples responsabilites et doit posseder des qualifications de supervision.

Avoir un minimum de 10 ans d'experience complete en tenue de livres, comptabilite est essentielle. Connaissance de systeme informatise preferable.

Salaire excellent plus plan medical et dentaire disponible.

Applications ecrites de candidat-s(es) qualifies(es) seulement seront considerees.

Feldcoma Knitting Mills Inc.
7851 Grenache, Anjou
H1J 1C4

CIE D'INFORMATIQUE recherche réceptionniste bilingue, nombres d'heures de travail par semaine 37.5. Envoyer curriculum vitae au 10801 boul Rav Lawson, ste 400 2e etage, Anjou H1J 1M5

SECRÉTAIRE DE NOTAIRE St-Lambert 24,000$

Firme solidement établie et bien située, recherche une secrétaire notoriale.

— Excellente grammaire française et très bonne en anglais.
— Bilinguisme
— Expérience sur un traitement de textes Olivetti un atout.
— Expérience minimum de 1 an a titre de secrétaire chez un notaire

APPELEZ:
MARIE-JOSE AUBIN
875-0545
719060-R 310

LÉONARD & PARISIEN

RÉCEPTIONNISTE BILINGUE SL-1

8$/heure et plus
Poste temporaire
26 mars au 17 avril
Centre-ville

Prérequis:
— Minimum 6 mois d'expérience sur console telephonique SL - 1 ou expérience recente sur autre console telephonique
— Bilinguisme parle.

Appelez:
IRÈNE BLAIN
875-0545
719090-R 310

LÉONARD & PARISIEN

COMMIS SENIOR TRAFIC

Un distributeur national de cables et fils électriques et produits électroniques recherche une personne dynamique pour son département de trafic.

La personne choisie devra être bilingue et posséder 3 années d'expérience dans la vérification de factures de transport, importation/exportation et préparation de réclamations.

Endroit: Lachine.

Les personnes intéressées sont priées de faire parvenir leur curriculum vitae à:

ANIXTER CANADA INC.
Directeur du Trafic
C.P. 45
Lachine, Qué. H8S 1A4
113153-R 310

310 BUREAUX

ASSISTANTE -SECRETAIRE 17,000$

Une compagnie internationale au centre-ville recherche la secrétaire ayant 3 années d'expérience dans le domaine de l'assurance et grammaire bilingue impeccable. Connaissance du traitement de textes. Tâches variées et poste très intéressant. Révision salariale après 8 mois et excellents bénéfices marginaux.

SECRETAIRE BILINGUE 17,000$

Vous désirez un poste des plus variés, ce poste vous offre la possibilité d'avancement. La personne choisie aura deux années d'expérience en secrétariat et un bilinguisme impeccable parlé et écrit. Bonne gamme de bénéfices marginaux.

JOANNE DESILETS
871-1600
LES ASSOCIES MARIE SELICK
1200 McGill College suite 1900 Mtl H3B 2L1

BANQUE INTERNATIONALE TELEXISTE JUSQU'A $15,000

ON DEMANDE:
- Travail sur telex avec ecran
- Bilinguisme parle et ecrit
- Personnalite ouverte
- A 2 pas du metro(Centre Ville).

Pour rendez-vous contacter:
DIANE LAVERGNE
288-7400
ST-AMOUR ET ASSOCIES
666SHERBROOKE O, MTL Que, H3A1E7

BESOIN jeune gradue(e) au secondaire V, travail general de bureau, permanent, doit parler anglais. Envoyez curriculum vitae a La Presse, reference 5879, C.P. 6041, Succ. A, Montreal H3C 3E3.

CHAMBRE DES NOTAIRES
Steno dactylo bilingue, experience dans un bureau de notaires souhaitable. Johanne Bourgeault, 879-1793.

CLINIQUE MEDICALE centre-ville recherche receptionniste telephoniste bilingue. Faire parvenir curriculum vitae a C.P. 931, Succ. La Cite, Montreal H2W 2N1.

COMPTABILITÉ

COMMIS COMPTABLE $17,000

Musee du centre-ville recherche un(e) commis comptable bilingue. Le (la) candidat(e) doit être bilingue et posseder un peu de dactylo. Minimum de deux annees en comptabilite. PRIERE D'APPELER:

LOUISE REMY
842-5555
719109-R310

Ste 1800, 2000, Ave McGill College
quantum

SECRÉTAIRE ASSISTANTE ADMINISTRATIVE
Centre-ville
25,000$

Prérequis:
— Bilinguisme
— Excellentes grammaires
— Stenographie 80 m / m et plus dans les deux langues
— Expérience en entrée de données et sur IBM PC un atout
— Habileté à la traduction et rédaction
— Entregent et sens des relations publiques

Appelez:
MARIE-JOSEE FORAND
875-0545
719087-R 310

LÉONARD & PARISIEN

285-7111
LES ANNONCES CLASSÉES

La Presse

310 BUREAUX

COLLECTION

Commis aux comptes recevables pouvant effectuer de la collection. Connaissance de base en comptabilité. Bilinguisme essentiel. Experience de la collection primordiale. Poste temporaire.

Les personnes interessées devront faire parvenir leur curriculum vitae, avant le 10 avril 1987, a l'adresse suivante:

JOHANNE GENDRON
JEVCO - MOTOPLAN
625, President Kennedy bureau 1611
Montreal, H3A 1K2

COMMIS aux comptes payables, demande avec experience en automobile, situe dans l'ouest de Mtl. Envoyer votre curriculum vitae au C.P. 5343 Ville St-Laurent H4L 4Z9.

COMMIS bilingue, reception, dactylo, entrée de donnee sur terminal, ouvrage general de bureau. La Presse, reference 5983 C.P. 6041, Succ. A, Montreal H3C 3E3.

COMMIS AU CREDIT ET A LA COLLECTION
Experience en evaluation de credit, collection et application de fonds. Familier a l'utilisation d'ordinateur dans milieu de PME. Bilingue. Appelez 937-4613.

COMMIS AUX ACHATS RIVE SUD JUSQU'A $18,000

Entreprise en pleine expansion aimerait embaucher un(e) commis aux achats bilingue, pour assister le directeur dans ses tâches administratives.
ON DEMANDE:
-Dactylo rapide
-Bilinguisme
-Connaissance du système informatique
-Minimum 1 an d'experience preferablement du même domaine.
LA COMPAGNIE OFFRE:
-Une gamme complete de benefices marginaux, ainsi que des possibilites d'avancement. Pour rendez-vous, contacter:
NICOLE TELLIER
288-7400
ST-AMOUR ET ASSOCIES
666SHERBROOKE O, MTL Que, H3A1E7

COMMIS BILINGUE
Capable de faire des entrees sur IBM PC demande(e). Telephonez 735-4265.

COMMIS COMPTABLE

Une importante firme du centre-ville de Montreal est presentement a la recherche d'un(e) commis comptable. La personne demandee sera responsable des comptes recevables et autres taches comptables.

LES EXIGENCES:
— Diplome de commis comptable ou l'equivalent.
— Minimum 2 a 3 ans d'experience.
— Francais et anglais parles et ecrits couramment.
— Connaissance du programme LOTUS 1-2-3 un atout.

Ecrire a
LA PRESSE, REF. 5939
C.P. 6041, SUCC. A
MONTREAL H3C 3E3

COMMIS COMPTABLE

pour travailler chez convrssionnaire automobiles au centre-ville. Possibilite d'avancement. Environnement informatise. Experience minimum 3 ans. Salaire selon experience. S'adresser au 481-2622 Mme Constantin (pour rendez-vous)

COMMIS DACTYLO reception, tenue de livres, temps partiel du lundi au vendredi, 10 a 3h. Poste permanent. Personne serieuse. 6$ l'heure, ajustement possible. Centre ville. 842-6861

SECRÉTAIRE DACTYLO

Minimum 80 m/m min. Excellent français et anglais écrit. Temps partiel, 2 o 3 jours par semaine. Envoyer c.v. a
LA PRESSE
Ref.: 5970
Succ. A, C.P. 6041
Montreal H3C 3E3
112976-R 310

TRAITEMENT DE TEXTES

AES SUPERVISEUR $24,000

Firme prestigieuse du centre-ville recherche les services d'un superviseur bilingue pour le département du traitement de textes. Un sens aigu d'initiative est requis pour l'organisation du departement. Qualifications demandees: une bonne experience sur AES. PRIERE D'APPELER:

BONNIE SEIDMAN
842-5555
719104-R 310

Ste 1800, 2000, Ave McGill College
quantum

SECRÉTAIRE LÉGALE

1 an d'expérience
$22,000 à $25,000 +

Vous avez un an environ d'expérience légale et votre qualité première est d'avoir une excellente grammaire dans les 2 langues. Vous avez, en plus, un cours complet sur traitement de textes.

Cette firme très renommée est prête à faire de vous une excellente secrétaire senior en vous offrant le complement de formation juridique et sur traitement de textes dont vous avez besoin. Vous découvrirez qu'une carrière avec ces avocats peut devenir passionnante. Centre-ville.

MADELEINE FORTIER
845-9126
719051-R 310

interpersonnel chaudo bourg inc.

310 BUREAUX

COMMIS-COMPTABLE

Notre client, une compagnie se spécialisant dans l'importation et située à ville St-Laurent, est à la recherche d'une personne bilingue pour son service de comptabilité.

Ses tâches principales sont: comptes recevables, service aux clients, recouvrement.

PREREQUIS:
- **secondaire V**
- **1 ou 2 années d'expérience pertinente.**

Prière d'appeler:

333-8400
DANIELLE TIMOTHY

SERVICES DE PERSONNEL AT
7575 Transcanadienne ste 106
Ville St-Laurent, H4T 1V6

COMMIS DACTYLO qc institution financiere située a St-Leonard est a la recherche de commis dactylo bilingues, avec au moins 2 ans d'experience et connaissances dans le traitement de textes ou d'ordinateur. Benefices marginaux interessants et salaire selon experience. Communiquez avec Mme Morganti entre 9h et 4h a partir de lundi au 327-7174.

COMMIS-DACTYLO bilingue, 1 ou 2 ans d'experience, pour travail general de bureau dans entreprise manufacturiere de St-Bruno. Faire parvenir votre c.v. en mentionnant exigences salariales:
Superviseur des Services Administratifs
1800 boul. Marie-Victorin
St-Bruno, J3V 4P6

COMMIS DACTYLO

Travail varie incluant correspondance, kardex, horaires de production sur ordinateur (Visifile), appels aux fournisseurs, etc. La personne choisie sera bilingue et possedera de 1 a 2 ans d'experience de preference dans le service des achats. Salaire et avantages sociaux competitifs, ambiance agreable et dynamique. Faire parvenir votre C.V.

D. Sevigny
PRESCOLITE
2070 TRANSCANADA
DORVAL, H9P 2N4
(683-4210)

COMMIS DE BUREAU

TEMPS PARTIEL

Travail general de bureau 2 jours semaine, possibilite de temps plein plus tard. Envoyer curriculum vitae a: Ultresco Inc.
6050 des Grandes Prairies #203
St-Leonard, Quebec. H1P 1A2

COMMIS DE BUREAU NIVEAU INTERMEDIAIRE
Travail en milieu ordine, comptes a payer et autres taches de bureau. Experience necessaire. Quartier St-Laurent. 744-4751

COMMIS DE BUREAU Comptes recevables

Avec experience seulement, travail permanent, P.M.E., dactylo 40-50 mots, min. bilingue. 845-4916.

COMMIS DE BUREAU
PERSONNE bilingue, ayant de l'initiative pour ouvrage general de bureau,doit connaitre la dactylo, parler et ecrire correctement les 2 langues. Ouvrage permanent. Ecrire La Presse, ref. 5899, C.P. 6041, succ. A. Mtl H3C 3E3

SECRÉTAIRE DACTYLO

Minimum 80 m min. Excellent français et anglais écrit. Temps partiel, 2 o 3 jours par semaine. Envoyer c.v. a
LA PRESSE
Ref.: 5970
Succ. A, C.P. 6041
Montreal H3C 3E3
112976-R 310

TRAITEMENT DE TEXTES

AES SUPERVISEUR $24,000

Firme prestigieuse du centre-ville recherche les services d'un superviseur bilingue pour le département du traitement de textes. Un sens aigu d'initiative est requis pour l'organisation du departement. Qualifications demandees: une bonne experience sur AES. PRIERE D'APPELER:

BONNIE SEIDMAN
842-5555
719104-R 310

Ste 1800, 2000, Ave McGill College
quantum

NOTAIRE CENTRE-VILLE

Recherche secrétaire bilingue, expérience préférable.

Danielle Frenette
282-1287
110963-R 310

SECRÉTAIRE-COMPTABLE

Cabinet d'avocats à Laval recherche une personne autonome, dynamique, ayant de l'initiative et le sens de l'organisation.

Expérience de tous les aspects comptables, du secrétariat juridique, de la gestion du personnel de la paie et des transactions avec les fournisseurs. Bilinguisme, connaissance du télex et du télécopieur des atouts.

Faire parvenir C.V. à:
Secrétaire-Comptable, Laval
C.P. 12, Succ. Vimont
Laval, Qc H7M 3N7
112589-R 310

SECRÉTARIAT

SECRÉTAIRE JUNIOR $15,000

Situé au centre-ville, notre client est à la recherche d'une secrétaire junior possédant grammaire française et anglaise impeccable. La candidate idéale aura une bonne sténographie, dactylo et l'anglais parlé. Atmosphère agréable. PRIERE D'APPELER:

BONNIE SEIDMAN
842-5555
719105-R310

Ste 1800, 2000, ave McGill College
quantum

310 BUREAUX

COMMIS JUNIOR

Travail général de bureau, expérience minimum de 6 mois dans travail de bureau, bilinguisme essentiel. Poste permanent.

Les personnes intéressées doivent faire parvenir leur curriculum vitae avant le 10 avril 1987, a l'adresse suivante:
CLAUDETTE BOUCHARD
Service des Ressources Humaines
Société de Gestion en Assurances KANSA
2021 rue Union, bureau 1150
Montreal, H3A 2S9

COMMIS

La personne choisie devra:
- prendre des appels telephoniques
- entree des données dans un terminal d'ordinateur,
- effectuer des calculs,

Exigences:
- rapidite au dactylo,
- precision dans l'execution des calculs,
- ecriture lisible,
- bilinguisme requis.

Les personnes intéressées doivent contacter A.Robertson a 382-4060, entre 8h et 16h

COMMIS - OPERATIONS
Excellente occasion pour personne dynamique. Se poste comporte beaucoup de responsabilite. Bilinguisme un atout. Le candidat ideal a un minimum d'une annee d'experience chez un courtier en valeurs mobilieres dans les domaines suivants:
Livraison d'actions et d'obligations
Compensation
Dividendes
Nous offrons des chances d'emploi égales a tous.
Les personnes interessees sont priees d'envoyer leur curriculum vitae en toute confidence au:
SURPERVISEUR DU PERSONNEL
RICHARDSON GREENSHIELDS DU CANADA LTEE
4 Place Ville-Marie
Montreal H3B 2E8

COMMIS: preparation de documents pour l'exportation. Nous offrons un emploi permanent dans notre departement de la facturation. Le(la) candidat(e) doit etre un(e) excellent dactylographe pouvant ecrire un minimum de 50 mots minute et doit avoir experience dans la preparation de documents pour l'exportation. DOit etre bilingue, français et anglais, doit avoir permis de conduire et capable de conduire automobile avec transmission manuelle. Lella candidat(e) interesse(e) doit communiquer au 935-5476

COMPTABLE-secretaire, bilingue, comptes a payer, balance de verification, rapports financiers, analyse au Grand Livre, paie, dans un environnement informatise et manuel. Envoyer C.V. a:
LA PRESSE
REF. 5984
C.P. 6041, SUCC.A
MONTREAL H3C 3E3

COMPTABLE CA CGA

2-3 ans d'experience, vérification contrôle, chance d'avancement. Indiquez salaire, envoyez C.V.: Service du Personnel, Station Mont-Tremblant, Mont Tremblant J0T 1Z0.

CONSEILLERE EN PLACEMENT DE PERSONNEL ET REPRESENTANTE DE SERVICE

Nous avons deux postes permanents ouverts immediatement.
Etes vous une personne qui aime le defi et les responsabilites, dans une atmosphere dynamique? Prenez-vous vos ambitions serieusement et etes-vous bilingue? Alors vos experiences antecedantes sont peut-etre la vente ou le service a la clientele. Ou peut-etre etes-vous un(e) gradue(e) d'universite en marketing ou gestion de personnel, devenez conseillere ou representante de service pour Office Overload.
Nous offrons une formation, un salaire de base avec commission et beaucoup de chances d'avancement. Ce poste est ouvert a notre bureau de Cremazie. Pour une entrevue telephoner:

384-9340

ANDREE BARIL
OFFICE OVERLOAD

RESPONSABLE DE LA FACTURATION

Poste vacant immediatement, personne avec experience dans l'industrie du vêtement seulement. Bilingue, experience du travail ordonne, poste permanent. Priere d'appeler
Michel
273-9171 113064-R 310

TRAITEMENT DE TEXTES

IBM PC JUSQU'À $14.00 / heure

Multinationale nouvellement arrivee au centre-ville requiert:
— 10 operateurs(trices) de traitement de texte
— IBM PC Multimate bilingue
— IBM PC Wordperfect, bilinguisme parlée
— IBM PC displaywritte II et III

Postes temporaires d'un mois. PRIERE D'APPELER:
MANON LAMONTAGNE
842-5555
719118-R 310

Ste 1800, 2000, ave McGill College
quantum

COMMIS COMPTABLE

POSTE PERMANENT

Recherchons personne bilingue, secteur Laval, pour travail général de bureau ayant connaissances en comptabilité pour faire états financiers. Expérience minimum 2 ans. Salaire compétitif selon expérience. Excellents avantages sociaux.

Pour rendez-vous, communiquer avec:

Albert Lamontagne
384-6890
109805-R 310

310 BUREAUX

CONTROLEUR

Compagnie de distribution de poissons et fruits de mer en pleine expansion recherche un candidat disponible immédiatement.

Le candidat recherché doit avoir une experience a un poste similaire, capable de relever de nouveaux defis, dynamique, bilinguee, connaissance de l'informatique un atout. Prendre en charge le systeme comptable, preparer les etats financiers mensuels avec les analyses budgetaires.

Salaire interessant plus avantages sociaux.

Pour un rendez-vous, contacter M. Gerald Geoffrion au:
382-9076

CONTROLEUR
Dans le domaine de l'immobilier. Notre entreprise est à la recherche d'un contrôleur. Les exigences: Une formation universitaire en comptabilité et une experience minimum de 5 ans. Les personnes interessees devront contacter Robert Lavallee au 288-4128.

CONTROLEUR

Entreprise d'excavation et transport en vrac de l'est de Montreal est a la recherche d'un comptable capable d'etablir des etats financiers mensuels et differents rapports. Il devra assister la direction dans l'administration des compagnies. Experience necessaire. Ecrire: Gestion 1001, Service Inc., 4510 rue Papineau, MontrealH2H 1V1.

COSMETIQUES $20,000

V. ST—LAURENT

Secrétaire bilingue demandee, pour assister directeur national des ventes, dans son travail administratif.
ON DEMANDE:
Excellente dactylo, grammaire française et anglaise et un minimum de 3 ans d'experience preferablement du domaine de la vente.
ON OFFRE
Excellents benefices marginaux, atmosphere de travail très dynamique, chances d'avancement possible.
Pour un rendez-vous appeler:
NICOLE TELLIER
288-7400
ST-AMOUR ET ASSOCIES
666SHERBROOKE O, MTL Que, H3A1E7

COTE-DES-NEIGES SECRETAIRE DE DIRECTION BILINGUE POSTE TEMPORAIRE

6 AVRIL AU 9 OCTOBRE
POSSIBILITE DE PERMANENCE

PREREQUIS:
- Excellente grammaire dans les 2 langues
- Experience et ou connaissance du traitement de textes AES ou autre systeme de traitement de textes
- Sens de l'initiative
- Discretion
- Experience de travail dans un milieu hospitalier un atout

Appeler:
PAULINE LEBLANC
875-0545
LES ASSOCIES LEONARD & PARISIEN

COURTIER EN VALEURS MOBILIERES

Recherche commis de bureau, caisse-titres, experience requise (clearing un atout)
875-6838
Lundi et mardi seulement entre 17h et 19h.

DACTYLO bilingue (60 m.m), experience du telex un atout. Benefices sociaux, salaire selon experience. 284-2246.

DACTYLO bilingue, demandee pour travailler sur ordinateur, travail general de bureau. Avantages sociaux. 341-4553.

DACTYLO RECEPTIONNISTE
Demande(e) pour notre bureau du centre-ville. Personne bilingue, dynamique, possedant de l'individualite, dactylo rapide et precise et personnalite agreable au telephone. Veuillez adresser curriculum vitae incluant references a:
LA PRESSE
REFERENCE 5987
C.P. 6041, SUCC.A
MONTREAL H3C 3E3

DACTYLOGRAPHIE rapide, precise, temps partiel, excellent français et bon anglais exiges, vocabulaire medical un atout. 937-4732.

DEPARTEMENT DES VENTES SECRETAIRE BILINGUE COTE VERTU 20,000$

Ouverture tres interessante, departement des ventes. Client recherche la secretaire parfaitement bilingue aimant le defi et l'action. Prerequis: dactylographie rapide et precise, excellente grammaire francaise et anglaise, traitement de textes un atout serieux. Minimum 5 ans d'experience en tant que secretaire. Ce poste des plus attrayants exige le sens de l'organisation, habilete de ocmmuniquer avec les gens et une energie du tonnerre! Super benefices plus participation aux profits. N'hesitez pas, appelez immediatement:

MICHELLE LAURIN
381-7636
LES ASSOCIES MARIE SELICK
50 Place Crémazie suite 619

DEUX RECEPTIONNISTES

Deux entreprises stables desirent embaucher deux personnes bilingues, dactylographiant 40 mots-minute, emploi permanent et ideal pour des personnes dynamiques et serieuses qui retournent sur le marche du travail. Salaire 13,000$ a 15,000$. Pour une entrevue appeler:

HELENE SAVARD
861-8373
615 DORCHESTER OUEST SUITE 500
Montreal H3B 1P6
LES 500 SERVICES DE SELECTION CANADA LTEE

310 BUREAUX

ECOLE PRIVEE secteur nord-est Montreal cherche secretaire-receptionniste de langue maternelle française. Excellente expression orale et ecrite exigee. Libre de suite. Debutante acceptee. 384-4929.

EMPLOI permanent pour dactylo bilingue. La personne devra avoir de l'experience dans la facturation et dans les chiffres. Pres metro Plamondon. 735-4581.

ENTREE DES DONNEES MULTIMATE MICOM OLIVETTI ETV 250 OU 300 RECEPTIONNISTE /DACTYLO

EMPLOI IMMEDIAT. S.V.P. APPELER AUJOURD'HUI.

Les Services Kelly Ltée
284-0323
2020 RUE UNIVERSITY BUREAU 445

ENTREPRISE de construction en pleine expansion recherche:

COMMIS DOSSIERS-CLIENTS

- suivi des dossiers-clients, de l'acceptation du client a la livraison de la maison
- preparation de bons de travail
- recevoir appels de clients.

Personne tres methodique et efficace avec une formation de base en comptabilite.
Salaire $14,000 a $16,000.
Si interesse(e) a faire partie d'une equipe dynamique, expediez c.v. sans tarder a:
CONSTRUCTION MONSARD INC.
3320 Sir Wilfrid Laurier St-Hubert J3Y 8T1

ETUDIANTS(ES) BILINGUES L'ETE ARRIVE

Et le temps est venu pour vous tous de travailler et de renflouer vos comptes de banque.
Et cela grâce à l'AGENCE MARIE SELICK, qui pourra vous aider à vous trouver le travail pouvant vous convenir.
Bien sûr! entre nous, ce sera dans le domaine du SECRETARIAT.
N'hésitez pas, appelez dès aujourd'hui et venez rencontrer nos conseillères le plus tôt possible.
Allez N'AYEZ PAS PEUR! on fera tout pour vous rendre la vie facile.
Composez le:

381-7636
et donnez votre nom à:
VENUS COTE
LES ASSOCIES MARIE SELICK

FERTIVERT

SECRETAIRE TELEPHONISTE
EXIGENCES:
— Bilinguisme
— Dactylo 50m.m
— Ne doit pas avoir travaille(e) plus de 5 semaines dans les 30 dernieres semaines.
J.L. LAMY 631-1772, DORVAL.

GUY ET GILBERT
Firme legale du centre-ville, est a la recherche:
Operatrice(teur) de traitement de mots, AES 7,300
Minimum 1 an d'experience - Bilinguisme un atout - Horaire de soiree
Bons avantages sociaux - Salaire competitif
S.V.P. communiquez avec Mme Courval au 281-1766.

IMPORTANT concessionnaire de Motreal recherche les services d'un F. N. I. (gerant d'affaires). Experience dans la vente et le financement requisent. D'excellentes conditins sont offertes, Faire parvenir votre Curriculum vitae au Directeru des Ventes, C.P. 341 Boucherville, Que. J4B 5W2.

IMPOT RAPIDE
Travail a temps plein ou partiel, experience requise, salaire et bonus, emploi immediat. Ginette 353-1880.

Junior Bilingue pour missions diverses de bureau, centre-ville. Tél. 871-8431.

JEUNE PERSONNE dynamique pour service a la clientele dans un commerce de materiaux de construction. Le travail consiste:
- Service au comptoir
- Prise des commandes telephoniques
- Entree des commandes sur ordinateur

Se presenter au 625 Robert Elie, L.D.R.

LA FEDERATION ETUDIANTE DE L'UNIVERSITE DE MONTREAL (FAECUM)
est a la recherche:
D' UN ATTACHE POLITIQUE.
Tâches: Soutien de l'executif dans son travail politique; recherche, rédaction, analyse. Exigences: Grande disponibilite, capacite d'analyse; connaissance du milieu universitaire et des associations étudiantes.
D'AGENTS DE PROJET AU CENTRE ETUDIANT DE SERVICES AUX COLLECTIVITES (CESC).
Tâches: Promotion et coordination des projets aupres des etudiants, des professeurs et des groupes communautaires. Exigences: Habilité à communiquer; sans emploi depuis au moins 24 semaines. Connaissance du milieu communautraire et de l'universite serait un atout.
Faire parvenir C.V. avant le 10 avril, à la FAECUM, Université de Montreal, C.P. 6128, Succ. A, Montreal H3C 3J7. Début: 4 mai.

LAVAL, secretaire juridique, minimum 5 ans d'experience, droit civil et commercial, bilingue, français impeccable. Appeler Florence 667-5502.

RECEPTIONNISTE

Une entreprise sise sur le Boul Des Grandes Prairies à St-Léonard, cherche une personne parfaitement bilingue pour la reception, répondre au telephone, bonne dactylo, travail general de bureau. Lundi au vendredi de 8h a 17h. 5 annees d'experience pertinente requise. Communiquer avec Dominique Touchette au 325-3212.

RECEPTIONNISTE bilingue, 2 a 3 ans d'experience, pour entrepreneur general en construction, 738-4725

310 BUREAUX

LUXUEUX HOTEL DE LA VILLE DE MONTREAL est à la recherche d'une:

SECRETAIRE-DACTYLO

La candidate idéale est parfaitement bilingue, est habileté à travailler sur traitement de textes Wang et est sensibilisée aux opérations de restauration et banquets.

Aux personnes intéressées, faire parvenir votre curriculum vitae à l'adresse suivante:

La Presse, réf. 5952
C.P. 6041, Succ. A
Montréal, H3C 3E3

MIRABEL PERSONNEL ADMINISTRATION $$$

26-27,000$

2 TOPNOTCH secretaires juridiques bilingues, litigieux, civil, correspondance.
AES XEROX WANG

4 SECRETAIRES bilingues, experience 2 ans, legal et general. 2 Bonnes grammaires.

10 SECRETAIRES juridiques bilingues, experience 6 mois + litigieux, commercial, traitement de textes.
2-3 JOURS SEMAINE

2 SECRETAIRES juridiques, bilingues, experience 4 ans + civil, commercial.
15-18,000$

8 SECRETAIRES, bilingues, experience 6 mois + IBM PC, LOTUS - comptes payables, Montreal et Rive Sud, beaucoup d'avantages sociaux.

606 CATHCART, BUR. 436
871-8989
Ms T.P. BERUBE

NOTAIRE recherche secretaire bilingue avec experience en notariat et traitement de textes. Rive sud. 465-0560

NOUVELLE COMPAGNIE
recherchons (immediatement) secretaire receptionniste bilingue. Belle opportunite de joindre une equipe jeune et dynamique. Salaire selon qualifications. Secteur Charlevoix Centre. Metro 5 minutes. Pour rendez-vous, appelez Guy Gendreau, 933-3601.

OPERATEUR(RICE) d'ordinateur avec experience, comptes a payer et a recevoir, banque etc. 253-1686

OPERATRICES TRAITEMENT DE TEXTE

Vous recherchez un poste temporaire ou permanent? Secretaire-operatrice ou operatrice: Micom, IBM, Systeme 6, ETV Olivetti, Wang, Wordperfect, Editexte? Vous maitrisez le français et ou vous êtes bilingue? Nous offrons un service personnalise. Salaire selon vos compétences. Communiquez avec nous pour un rendez-vous dès aujourd'hui.

FORMATIEL INC
JOHANNE GENEREUX - 845-3464

OUVERTURE IMMEDIATE pour commis aux comptes recevables, avec experience. La personne doit parler et ecrire parfaitement les 2 langues. Telephonez au 937-8912.

PERMANENT SECRETAIRE VENTES

Compagnie sur Côte de Liesse recherche un(e) secretaire parfaitement bilingue, bonnes dactylos. Travail tres varie, gestion de bureau, inventaire. Voiture necessaire. 18,000$++.

GINETTE ST-JEAN
849-9395
RESSOURCES INTERIM

PERSONNE bilingue demandee pour telemarketing, l'Acadie et Henri-Bourassa, tel: 334-6537 ou 384-5983

PERSONNE demandee a temps partiel, avec experience de bureau et publicite, ainsi que dans les encans un atout. Envoyer resume a G.S.M. International Encanteur C.P. 40 Ahuntsic, Mtl. H3L 3N5.

PHOTOCOPIES/ CLASSEMENT

Bureau d'avocats recherche commis pour effectuer classement, photocopies et travail general de bureau. 2 ans d'experience requis. Bonne presentation. Envoyer curriculum vitae a:
CLAUDE FRANCOEUR
500 PLACE D'ARMES SUITE 2200
MONTREAL H2Y 3S3.

POSTE 1 AN

VOUS DESIREZ VOYAGER? VOICI L'OCCASION REVEE LA SUISSE ET LA FLORIDE A VOTRE PORTEE

Si vous êtes une jeune fille bilingue, entre 20 et 26 ans, et que vous aimeriez vivre parmi une famille suisse qui habite Geneve, voici l'occasion revee.
Notre client est a la recherche d'une personne de distinction assumant les fonctions d'assistante familiale et pouvant dispenser des lecons d'anglais a plusieurs membres de la famille.
SALAIRE INTERESSANT.
Appeler le plus vite possible:

PIERRETTE DESJARDINS
844-8891
SERVICE PLUS
1405 Bishop suite 218

RECEPTIONNISTE
bilingue, niveau junior, soignee, intelligente, minimum 2 ans d'experience, avec experience seulement. S'adresser 4590 Henri-Bourassa ouest, St-Laurent. 333-4590.

RECEPTIONNISTE bilingue, comptabilite et tenue de livres pour bureau d'avocats. 524-3521.

RECEPTIONNISTE pour bureau de notaires, communiquer avec madame St-Pierre au: 729-1801.

RECEPTIONNISTE -secretaire, partaitement bilingue parle et ecrit, mature, dactylo, bureau medical. Fera quelques traductions. Secteur D.D.O. Partiel vendredi et peut-être jeudi, 933-4768.

RECEPTIONNISTE avec au minimum 2 ans d'experience pour compagnie de cosmétiques. Bilinguisme necessaire. Dactylo,telex, poste permanent. Jean-Talon et Decarie. A. Kenley 341-7171.

310 BUREAUX

****

PREPOSE(E) AUX SERVICES ADMINISTRATIFS

Notre departement des services administratifs, requiert les services d'un(e) preposé(e) pour accomplir les taches suivantes:

-Recevoir et distribuer le courrier

-Tenir à jour l'inventaire et contrôler l'approvisionnement des fournitures et equipements de bureau à l'aide d'un systeme informatise.

-S'assurer de la bonne marche et de l'entretien des photocopieurs

-Gérer et contrôler une caisse
La personne recherchee, devra posseder une solide experience du travail de bureau ou de caissiere, un sens aigu de l'organisation, et une bonne connaissance de l'anglais.
Veuillez faire parvenir votre curriculum vitae a:
SUZANNE BLANCHET
LES TRANSPORTS PROVOST INC
7887, Rue Grenache
Ville D'Anjou, Que
H1J 1C4

****

RECEPTIONNISTE-COMMIS

Bilingue, dactylo, ouvrage general de bureau, avec experience au non (compagnie située Montée-de-Liesse, Ville St-Laurent). Appelez 336-8484

RECEPTIONNISTE
Partaitement bilingue, avec experience, dactylo, facilite d'expression, centre ville. 393-1100

RECEPTIONNISTE TEMPS PARTIEL

Lundi au vendredi de 5h a 9h. Partaitement bilingue. Non fumeuse. Aime les gens. Age moyen. Beaucoup d'entregent. Appeler:
935-1874

RECHERCHE estimateur (trice) d'experience en electricite. 430-6770.

REPARTITEUR anglais obligatoire, emploie permanent, 40 heures semaine, periode de probation 3 mois, $4.75 l'heure, possibilite de temps supplementaire.Int. M. Lepage 273-1725.

Secrétaire bilingue

Dactylo rapide, sens de l'organisation et de l'initiative, minimum 3 ans d'experience, ouvrage general de bureau, excellentes conditions de travail, faire parvenir c.v. a Poscabel Inc. 133, Montee de Liesse, Ville St-Laurent H4T 1T9

Secrétaire de notaire

Kirkland. Firme de notaires etablie, recherche une secretaire notariale, pour leur nouvelle succursale située a Kirkland. Excellente grammaire française, et anglaise, bilinguisme, experience sur traitement de textes, experience minimal de 3 ans a titre de secretaire notariale. Salaire selon qualifications. Appeler Suzanne Pelchat 514-371-9171

SECRETAIRE $20,000.

Firme du centre-ville reconnue pour son professionalisme et la luxure de ses bureaux recherche une secretaire bilingue, polyvalente desirant effectuer diverses taches interessantes telles: traduction, comptabilite, entree de donnees sur ordinateur IBM PC, traitement de textes et autres. Requiert 2 années d'experience en secretariat, notions en comptabilite et la connaissance d'un ordinateur ou traitement de textes, presentation soignee. Avantages sociaux complets. Urgent!
JOANNE NOISEUX
845-9126
INTERPEROSNNEL CLAUDE BOURG

SECRETAIRE

$18,000
35h/sem - 3 annees d'experience travail general de bureau - Bilingue - Secteur C.D.N. - Tel: 342-0733.

SECRETAIRE avant 1 an d'experience dans bureau de notaires, communiquer avec madame Juteau au: 729-1801.

SECRETAIRE bilingue, pour notaire, 2 ans d'experience notariale. Centre-ville. 844-9813.

SECRETAIRE bilingue pour travail general de bureau, a temps partiel, 3 apres-midi par semaine, pour bureau de notaires situe a Montreal-Nord, 327-4960.

SECRETAIRE bilingue, bureau professionnel, 270-1622, 270-1440

**SECRET

OFFRES D'EMPLOIS

310 BUREAUX

COLLÈGE LASALLE

TECHNICIEN(NE) DE BUREAU

Le Collège Lasalle est à la recherche d'une personne d'expérience pour combler le poste de technicien(ne) de bureau. Les exigences requises pour ce poste sont:

1. Diplôme d'études collegiales en techniques de bureau, en secrétariat ou l'équivalent.
2. Expérience pertinente d'au moins trois (3) ans.
3. Experience de l'utilisation du traitement de texte (50 mots minute) et ouverture à l'utilisation des micro-ordinateurs.
4. Très bonne maîtrise du français.
5. Usage fonctionnel de l'anglais.
6. Sens de l'organisation et capacité de gérer des processus administratifs.
7. Goût et habilité à communiquer avec une clientèle etudiante.

N.B. Des années additionnelles d'expérience pertinente pourraient suppléer à l'absence de la formation académique demandée.

Veuillez faire parvenir votre curriculum vitae à M. Alain Quirion, département de bureautique, Collège LaSalle, 2015, rue Drummond, suite 350, Montréal, H3G 1W7, avant le 17 avril.

715257-R 310

OPPORTUNITÉ DE CARRIÈRE DANS LA CONSULTATION EN DOUANE

Le(la) candidat(e) choisi(e) orientera sa carrière vers les aspects techniques de la réglementation douanière canadienne.

EXIGENCES REQUISES:

— 2 à 5 ans d'expérience en tarification douanière, taux transport maritime à l'importation, soit chez un courtier en douane ou un importateur
— bonne connaissance des procédures de demandes de remboursement
— ponctuel(le), motivé(e), mature et bilingue

Votre curriculum vitae complet, en adjoignant des références, doit nous être envoyé.

Toute information reçue sera conservée strictement confidentielle.

Le(la) candidat(e) se familiarisera avec tous les aspects de la loi sur les douanes canadiennes et avec les réglementations connexes tout en traitant des dossiers particuliers.

Seuls(es) les candidats(es) sérieux(ses) peuvent envoyer leur C.V. à:

La Presse, réf. 5829
C.P. 6041, Succ. A
Montreal H3C 3E3

107522-R 310

$ $ $
VACANCES

Ne manquez pas le bateau! Amassez de l'argent maintenant pour vos vacances: travaillez à titre temporaire, embarquez avec nous.

- **Secrétaires bilingues (classes junior et intermédiaire)**
- **Réceptionnistes/dactylos bilingues**
- **Préposées au traitement de texte bilingues**

Appelez-nous, nous avons des postes pour vous.

Hélène Tremblay, 861-2787

NICOLE GIGUÈRE ET COMPAGNIE
1200, rue Gill College, suite 1900, Montréal, Qué.
861-2787

718425-R 310

Secrétaire juridique

Lavalin Inc., entreprise d'envergure internationale, exerçant dans la plupart des disciplines de l'ingénierie, est à la recherche d'un(e) secrétaire juridique spécialisé(e) en droit corporatif.

Le(la) candidat(e) doit avoir une bonne connaissance du maintien des livres de minutes. Il(elle) doit être bilingue et connaître le fonctionnement du traitement de textes. Une expérience pertinente d'au moins 2 ans est requise. La minutie, la précision, le sens de l'organisation, le dynamisme et l'initiative sont indispensables.

Les personnes intéressées à poser leur candidature sont priées de faire parvenir leur curriculum vitae à l'attention de **madame Marlène Tremblay** à l'adresse suivante:

La Direction des Ressources humaines
LAVALIN INC.
1100 ouest, boulevard Dorchester
Montréal (Québec) H3B 4P3
Tél.: (514) 876-4455

Lavalin

718329-R 310

SECRÉTAIRES (TEMPORAIRES)

Steinberg Inc. est actuellement à la recherche de secrétaires qualifiées qui, sur une base occasionnelle, seront appelées à occuper des postes temporaires, dans tous les secteurs d'activité de l'entreprise, pour des périodes pouvant s'échelonner de quelques semaines à plusieurs mois.

Qualifications requises:

— Dec en secrétariat ou l'équivalent;
— minimum de 3 années d'expérience en secrétariat;
— excellente maîtrise du français et de l'anglais orals et écrits;
— excellente connaissance du traitement de textes IBM Clé;
— sens de l'organisation et esprit d'initiative, facilité d'adaptation et disponibilité.

Les personnes intéressées sont priées de faire parvenir leur curriculum vitae, en mentionnant le numéro de référence P-2525, à l'adresse suivante:

Steinberg Inc.
SERVICE D'EMBAUCHE
C.P. 318, Succ. Westmount
Westmount, Québec
H3Z 2T5

718787-R 310

Econoler, entreprise dynamique en pleine croissance, spécialisée dans la réalisation et le financement de projets en économie d'énergie est à la recherche d'une:

ÉCONOLER inc.

SECRÉTAIRE DE DIRECTION

La candidate devra posséder les qualifications suivantes:

- Expérience sur un traitement de textes MICOM 2001-2002.
- Bilinguisme.
- Maitrise parfaite de la grammaire française et anglaise.
- Sténo / dictaphone.
- Capacité de travailler sous pression.
- Sens de l'organisation à établir les priorités.
- Minimum 4 ans d'expérience.

Envoyez votre C.V. avant le 13 avril 1987 à:

ÉCONOLER INC.
Service du personnel
2155, rue Guy
Bureau 1200
Montréal (Québec)
H3H 2L9

716116-R 310

Téléphonistes

Nous cherchons actuellement des téléphonistes occasionnels et permanents parlant couramment le français et l'anglais, qui désirent travailler à l'aide d'un système de télécommunications intégré SX-2000 de Mitel. Les postulants doivent posséder au moins trois années d'expérience, ainsi que des connaissances de base du clavier.

Nous offrons aux employés permanents une gamme complète d'avantages sociaux, dont un régime d'épargne et de placement exceptionnel et une assurance de soins dentaires.

Les personnes intéressées sont priées de communiquer avec Carol Robitaille au 744-1511, poste 5020.

718756-R 310

canadair

RÉCEPTIONNISTES DACTYLO BILINGUES
Métro Crémazie et métro McGill
16,000 à 20,000

2 postes:
Compagnies reconnues dans le domaine de la mode et de la publicité recherchent des réceptionnistes dynamiques qui veulent relever des défis.

La candidate idéale sera parfaite bilingue, possedera son doigté et une vitesse minimale de 45 m/m au dactylo (pour un des deux postes), aura une présentation soignée et démontrera de l'initiative et de l'autonomie.

Appelez-nous le plus tôt possible!
GINETTE KLIMKO
MARIE-JOSÉ AUBIN
875-0545

719095-R 310

LÉONARD & PARISIEN

SECRÉTAIRE DE DIRECTION

Département de production automatique

(Statut: remplaçant — 12 mois)

L'École de Technologie Supérieure recherche des candidat(e)s pour un poste de secrétaire de direction remplaçant(e) pour une durée de 12 mois. Le travail consiste à exécuter divers travaux afin de dégager son supérieur de certaines tâches administratives (correspondances, reservations, budgets, etc...) et assurer la bonne marche du bureau en son absence.

EXIGENCES:

— secondaire V avec 4 années d'expérience
— dactylographie et sténographie
— excellent français
— expérience sur les logiciels WorPerfect (version 4.1) et LOTUS serait un atout.

Salaire: 10.63$ et 12.52$ de l'heure (en révision).

Faire parvenir votre curriculum vitae avant le 9 avril 87 au:

Service des ressources humaines
ÉCOLE DE TECHNOLOGIE SUPÉRIEURE
C.P. 1000, Succursale «E»
Montréal, Qué. H2T 1T0

718944-R 310

FRANCINE ST-PIERRE inc.
180, boul. Dorchester est
Bureau 404
Montréal (Québec)
H2X 1N6

Nous sommes à la recherche

d'opérateur(trices) de traitement de textes MICOM, AES ou Olivetti et de micro-ordinateurs

tous les modèles, pour des mandats permanents, sur appels de longue ou de courte durée, jour — soir — fin de semaine.

Bilinguisme un atout.

Un complément de formation peut être donné gratuitement afin de répondre aux exigences du travail.

Appeler au: 397-1547

719005-R 310

SECRÉTAIRE DE DIRECTION

Qualités requises:

DEC ou l'équivalent, 5 ans d'expérience dans le domaine des ventes, bilinguisme essentiel, excellente grammaire française et anglaise, sténographie, dactylographie, traitement de textes digital DEC Mate II.

La personne devra être dynamique, autonome et responsable et posséder de l'initiative.

Nous offrons une gamme complète d'avantages sociaux et un excellent salaire. S.V.P. envoyez curriculum vitae à:

REDIRACK LTÉE
8400, Côte de Liesse
Ville St-Laurent, H4T 1G7

112538-R 310

RÉCEPTIONNISTE DEMANDÉ(E)

Pour d'importants bureaux à Ville St-Léonard.

Nous recherchons une personne bilingue, accueillante et capable de travailler sous pression.

La dactylographie est un atout.

Si vous possédez de l'expérience comme réceptionniste.

Communiquer avec

SYLVIE VILLENVUE
MODES SHIRMAX LIMITÉE
725-5281

718208-R 310

TEMPORAIRE
COMMIS INTERMÉDIAIRE

L'Hôpital Shriners cherche un commis intermédiaire pour un emploi temporaire d'environ sept (7) mois.

Personne possédant les qualifications ci-dessous:

— Excellente connaissance de la dactylo et du traitement de texte en français et en anglais
— Bilinguisme (français et anglais)

Minimum trois (3) ans d'expérience du travail de bureau
Dons d'organisation

Les personnes possédant les qualifications nécessaires sont priées de faire parvenir leur curriculum vitae à l'adresse ci-dessous:

Hôpital Shriners
1529, avenue Cedar
Montréal H3G 1A6

719126-R 310

SECRÉTAIRES

Notre entreprise en pleine expansion est à la recherche de candidat(e)s exceptionnel(le)s reputé(e)s pour leur dynamisme et leur sens de l'organisation afin de combler les postes suivants:

Secrétaire de direction (203)
Secrétaire sténodactylo (204)
Secrétaire temporaire (205)

Si vous êtes bilingue, avez au moins trois ans d'expérience dans des postes similaires et avez une connaissance du traitement de texte et de l'ordinateur, n'hésitez pas à nous faire parvenir votre curriculum vitae au:

Bureau du personnel
500, rue Sherbrooke Ouest, suite 1500
Montréal, Québec
H3A 3C6

en mentionnant sur l'enveloppe le numéro du concours associé à ce poste.

715242-R 310

COMMIS AUX ACHATS

SUPERIOR, une compagnie progressive dans le domaine de la bureautique, papeterie et fournitures de bureau, est à la recherche d'un commis aux achats pour placer des commandes à l'ordinateur et en faire le suivi, analyse des rapports de promotion et négocier avec certains fournisseurs.

LES EXIGENCES:

— bilinguisme;
— DEC en administration;
— sens analytique et entregent;
— expérience préférable mais non essentielle.

Faire parvenir votre curriculum vitae à:

SUPERIOR
Papeterie et fournitures de Bureau (1980) Ltee
10200, boul Parkway
Anjou, Québec
H1J 142
Attention: **J. Racine**

717515-R 310

SECRÉTAIRE COMMIS AUX ACHATS

Entreprise manufacturière en pleine expansion recherche une secrétaire-commis aux achats pour son siège social situé temporairement dans N.D.G. Dès juillet, les bureaux seront relocalisés à Boucherville.

Les exigences pour ce poste sont:

— bilinguisme
— dactylo
— expérience système informatique
— entregent
— expérience d'un an dans l'industrie

En échange, nous offrons une rémunération et une gamme d'avantages sociaux intéressants.

Veuillez nous faire parvenir votre curriculum vitae aux soins de

M. Michel Lapierre
3285, boul. Cavendish, bureau 560
Montréal, Qc H4B 2L9

111572-R 310

SERVICE À LA CLIENTÈLE

SHNIER

Le plus important distributeur en revêtement de sol au Canada requiert les services d'une personne bilingue avec expérience pour son service à la clientèle. Une expérience sur ordinateur serait un atout.

Pour rendez-vous téléphoner: **341-6220**

Guy Lacroix
Directeur des Opérations
G.E. SHNIER
6660, Côte-de-Liesse,
St-Laurent, Québec
H4T 1E3

718538-R 310

SECRÉTAIRE BILINGUE
Centre-Ville
21000$

Pour assister la secrétaire d'une firme de courtage immobilier. Un minimum de deux ans d'expérience requise ainsi que le bilinguisme parlé et écrit. Bureaux luxueux et avantages sociaux complets.

COMMIS BILINGUE COMPTES À PAYER
Centre-Ville
17000$

Pour professionnels dans le domaine financier. Le bilinguisme est obligatoire ainsi qu'une expérience préalable en comptabilité (comptes à payer). Conditions de travail alléchantes.

APPELEZ:
DIANE CHOLETTE
875-0545

719102-R 310

LÉONARD & PARISIEN

DROIT

PARALÉGALE
$30,000

Firme légale du centre-ville recherche une paralégale pour le département corporatif. La candidate doit posséder une expérience soit de secrétaire légale ou paralégale. PRIÈRE D'APPELER:

LOUISE REMY
842-5555

Ste 1800, 2000, ave McGill College
quantum

SECRÉTAIRE LÉGALE
$25,000

Vous rêvez d'un changement, voici votre chance. Notre client, une firme légale, recherche une secrétaire senior ayant de l'expérience en droit commercial, corporatif et ou litige. PRIÈRE D'APPELER:

LISE LARUE
842-5555

Ste 1800, 2000 ave McGill College
quantum

SECRÉTAIRE CONTENTIEUX
$16,000

Association située dans l'est est à la recherche d'une secrétaire junior spécialisée en litige pour son service du contentieux. Votre grammaire française doit être parfaite. PRIÈRE D'APPELER:

LISE LARUE
842-5555

Ste 1800, 2000 ave McGill College
quantum

SECRÉTAIRE CONTENTIEUX
$15,000

Banque internationale est à la recherche d'une secrétaire junior pour le contentieux. La candidate doit être bilingue et posséder un cour en juridique. Possibilité d'avancement, avantages sociaux complets. PRIÈRE D'APPELER:

LOUISE REMY
842-5555

719113-R 310

Ste 1800, 2000 ave McGill College
quantum

COMMIS DACTYLO
BILINGUE

Secteur Chomedey-Laval, département de la production. Travail général de bureau incluant tenue d'inventaire, entrées sur ordinateur, dactylo, préparation de commandes. Expérience requise.

Pour entrevue, contacter:

Mme B. St-Laurent
384-6401
entre 9h et 16h

719630-R 310

Le Permanent

SECRÉTAIRE JUNIOR

Le Permanent - Société Canada Trust, courtier, recherche une secrétaire junior pour sa succursale immobilière de Pointe-Claire.

Nous exigeons:

— une personne sérieuse et dynamique pouvant travailler sous pression;
— parfaitement bilingue;
— possédant dactylographie d'au moins 30 m/m;
— aimant travailler avec les gens.

Nous offrons un salaire compétitif et d'excellents avantages.

Pour une entrevue veuillez contacter

Sabrina Marget au 697-4415

719545-R 310

COMMIS DACTYLO
BILINGUES

Centre-Ville
à 17000$

Opération Dresser Finance, une filiale de Dresser Canada Inc. située sur la Rive sud de Montréal (Candiac), est présentement à la recherche d'un commis de bureau et entrée de données.

Responsabilités:

Le ou la candidate aura pour fonction de faire fonctionner un terminal d'ordinateur, introduire et vérifier divers types de données, accomplir une variété de tâches comptables, administratives et cléricales courantes.

Qualifications:

La personne choisie devra être bilingue et posséder de l'expérience à titre d'opérateur(trice) de saisie de données, préférablement sur un poste de travail Four Phase RJE ou sur tout autre système semblable. Elle doit avoir suivi des cours collégiaux ou universitaires en comptabilité ou en administration, maîtriser la dactylo 40 mots / minute.

Nous offrons une gamme complète d'avantages sociaux et une rémunération concurrentielle.

Les personnes intéressées sont priées de faire parvenir leur curriculum vitae en français et en anglais à:

A.S. Brahan
DRESSER FINANCE CORPORATION
3201 North Wolf Road
Franklin Park
Illinois 60131, U.S.A.

108952-R 310

SECRÉTAIRE BILINGUE

à 15 minutes du Métro-Crémazie (ouest)
à 18500$

Compagnie solidement etablie recherche 2 secretaires dynamiques qui veulent relever des defis et ce pour le service des ressources humaines et le service des ventes.

Prérequis:

— tres bonne grammaire dans les deux langues surtout en français
— Bilinguisme
— Expérience en ressources humaines (serait un atout pour un des deux postes)
— Initiative et autonomie

SECRÉTAIRE BILINGUE
Centre-Ville
à 22000$

Siege social d'une compagnie reconnue dans le domaine du transport recherche une secretaire polyvalente.

La candidate recherchée sera bilingue possedera très bien ses grammaires dans les deux langues, aura de l'expérience avec un appareil de traitement de textes et sera assez flexible pour faire du travail pour plusieurs services dont les ressources humaines...

COMMIS AUX DÉBOURSÉS
Prêts hypothécaires
Centre-Ville
à 20000$

Firme de renom dans le domaine financier recherche un(e) commis aux debourses hypothecaires commerciaux.

La personne recherchée possédera une expérience minimale de 6 mois dans ce domaine, sera très bilingue et aura des aptitudes pour les chiffres.

APPELEZ
MARIE-JOSÉ AUBIN
875-0545

719112-R-310

LÉONARD & PARISIEN

COMMIS DE BUREAU ET ENTRÉE DE DONNÉES

Opération Dresser Finance, une filiale de Dresser Canada Inc. située sur la Rive sud de Montréal (Candiac), est présentement à la recherche d'un commis de bureau et entrée de données.

Responsabilités:

Le ou la candidate aura pour fonction de faire fonctionner un terminal d'ordinateur, introduire et vérifier divers types de données, accomplir une variété de tâches comptables, administratives et cléricales courantes.

Qualifications:

La personne choisie devra être bilingue et posséder de l'expérience à titre d'opérateur(trice) de saisie de données, préférablement sur un poste de travail Four Phase RJE ou sur tout autre système semblable. Elle doit avoir suivi des cours collégiaux ou universitaires en comptabilité ou en administration, maîtriser la dactylo 40 mots / minute.

Nous offrons une gamme complète d'avantages sociaux et une rémunération concurrentielle.

Les personnes intéressées sont priées de faire parvenir leur curriculum vitae en français et en anglais à:

A.S. Brahan
DRESSER FINANCE CORPORATION
3201 North Wolf Road
Franklin Park
Illinois 60131, U.S.A.

108952-R 310

TRAITEMENT DE TEXTES

XEROX 860
JUSQU'À
$14.00 / hre

V.P. aux ressources humaines requiert un bras droit pour l'assister. Bilinguisme requis. Contact constant avec différentes filiales. Bonne expérience sur Xerox 860 nécessaire. Poste temporaire à long terme. PRIÈRE D'APPELER:

MANON LAMONTAGNE
842-5555

715114-R 310

Ste 1800, 2000, ave McGill College
quantum

Les Services de placement
TELE RESSOURCES LTEE

SECRÉTAIRES JUNIORS
7$ à 8$
de l'heure

Défi à relever pour secrétaires juniors avec ou sans expérience. Plusieurs postes temporaires sont présentement disponibles. Dactylo 45 mots à la minute, bonne grammaire française et anglaise, et le bilinguisme, sont essentiels. Voilà votre chance d'acquérir une expérience supplémentaire.

PRIÈRE D'APPELER:

719383-R 310

RENÉE BÉNARD
2021, rue Union
Suite 815
Montréal H3A 2C1
(514) 842-0066

Les Services de placement
TELE RESSOURCES LTEE

AES OU AUTRES
18000$ - 20000$

Luxueux bureaux du centre-ville sont à la recherche de 2 opératrices de traitement de textes. Bilinguisme ainsi qu'une très bonne grammaire française et anglaise sont souhaités. Tous les bénéfices sont payés en entier par l'employeur. À qui la chance?

PRIÈRE D'APPELER:

719385-R 310

HELÈNE CAMPEAU
2021, rue Union
Suite 815
Montréal H3A 2C1
(514) 842-0066

Les Services de placement
TELE RESSOURCES LTÉE

SECRÉTAIRES LÉGALES

- UNE ENTREVUE DES PLUS CONFIDENTIELLES VOUS SERA ACCORDÉE APRÈS 17h SI DÉSIRÉE.

J'aimerais vous aider à choisir une firme légale qui répondra à vos attentes salariales ainsi qu'à une description de tâches sur mesure. J'ai présentement d'ouverts, plusieurs postes en Litige, Droit commercial, Droit du travail et corporatif.

PARA LÉGAL
2 postes

2 à 3 ans d'expérience sont requises ainsi qu'un très bon bilinguisme pour une firme prestigieuse du centre-ville.

PRIÈRE D'APPELER:

719390-R 310

HELÈNE CAMPEAU
2021, rue Union
suite 815
Montreal H3A 2C1
(514) 842 0066

Les Services de placement
TELE RESSOURCES LTÉE

COMMIS-DACTYLOS
6$ à 8$
de l'heure

Ouvertures temporaires de 3 à 4 mois présentement disponibles au centre-ville pour candidat(e)s avec ou sans expérience mais possédant 40 mots à la minute à la dactylo. Bilinguisme un atout.

TÂCHES:

— classement
— dactylographie de factures et autres documents
— répondre au téléphone
— travail général de bureau.

PRIÈRE D'APPELER:

719384-R 310

RENÉE SIMARD
2021, rue Union
Suite 815
Montreal, H3A 2C1
(514) 842-0066

SECRÉTAIRE DE DIRECTION BILINGUE
22000$
SAINT-LAURENT

Nous recherchons pour notre client une secrétaire bilingue ayant un minimum de 10 ans d'expérience. Les critères exigés sont: T.T., excellente connaissance de la grammaire dans les deux langues et connaissance de la comptabilité. Le travail est varié et l'atmosphère est très agréable.

SECRÉTAIRE BILINGUE
20 / 25000$
SAINT-LAURENT

Vous aurez à travailler pour 3 directeurs au sein d'une entreprise de graphisies. T.T., bilinguisme, amour des chiffres sont des prérequis. Possibilité d'avancement.

COMMIS BILINGUE
16/ 18000$
LAVAL

Ce poste, au sein du service des achats d'une compagnie dynamique, est l'occasion rêvée pour un commis junior bilingue. Il faut posseder une bonne dactylographie et avoir une connaissance du T.T.

COMMIS JUNIOR BILINGUE
13000$
LAVAL

Vous avez un diplôme du Secondaire 5? Vous êtes bilingue? Vous possédez peu d'expérience? Voici un poste qui peut répondre à vos besoins.

RÉCEPTIONNISTE BILINGUE
15000$
SAINT-LAURENT

Si vous avez quelques années d'expérience à titre de receptionniste (environ 300 appels-jour), si vous êtes bilingue et possedez la dactylo, ce poste vous est offert dans une importante compagnie.

Vous avez de l'expérience?
Nous avons de nombreux autres postes temporaires et permanents à vous offrir.

Communiquez avec:
Rolande St-Arnaud
au 333-5551
3100, ch. de la Côte-Vertu
bureau 470
Ville Saint-Laurent

719398-R 310

LÉONARD & PARISIEN

OFFRES D'EMPLOIS

310 BUREAUX

BESOIN URGENT
Nicole Giguère et Compagnie
POSTES PERMANENTS
Aucuns frais aux candidats(es)

SECRÉTAIRE SENIOR
Bilinguisme oral et écrit parfait et minimum de quatre ans d'expérience reliée au domaine financier. Elle sera débrouillarde et dynamique, car seule secrétaire pour succursale très occupée. **Centre-ville, 18000$ à 20000$.**

SECRÉTAIRE-RÉCEPTIONNISTE (junior plus)
Parfaitement bilingue aux niveaux oral et écrit, flexible et fiable, avec excellente présentation. Le client est exigeant mais offre l'occasion de travailler dans un milieu super intéressant. **Centre-ville, 16000$ à 18000$.**

SECRÉTAIRE SENIOR / STÉNO Bilingue rapide
Expérience reliée au service des opérations serait un atout considérable. Traduction, chiffres (budget/statistiques), service à la clientèle. **Centre-ville, maximum 25000$.**

SECRÉTAIRE JURIDIQUE (droit corporatif)
Parfaitement bilingue aux niveaux oral et écrit. Poste idéal pour secrétaire intermédiaire possédant solide expérience en droit corporatif et prête à relever le défi, pour un jeune avocat débutant dans un bureau établi. Tous les avantages sociaux. **Centre-ville, 18000$ et 23000$.**

SECRÉTAIRE (40%), COMPTABILITÉ (60%)
Cette société recherche une perle rare aussi compétente en secrétariat qu'en comptabilité. Excellente connaissance de la grammaire française, bonne connaissance de la grammaire anglaise. **POSTE TEMPORAIRE.** 8$ / heure; possibilité de permanence en juillet (salaire serait de 16 à 20000$).

Pour un rendez-vous appeler
NICOLE BLOYARD au 861-2787

NICOLE GIGUÈRE ET COMPAGNIE
1200 McGill College, suite 1900, Montréal, Qué.
861-2787 718568-R 310

Saint-Laurent

POSTE PERMANENT
DACTYLO-RÉCEPTIONNISTE

Notre municipalité est à la recherche de candidats pouvant combler cette fonction au service de Prévention de l'incendie.

La candidate devra détenir un certificat d'études du secondaire V (ou l'équivalent), être bilingue et posséder une bonne connaissance de la dactylographie et de la langue française écrite.

Le salaire est établi selon les compétences et qualifications. Nous offrons une excellente gamme d'avantages sociaux.

POSTES TEMPORAIRES

Notre municipalité est également à la recherche, de façon régulière, de candidats pouvant combler des postes temporaires (congés de maladie, de maternité) dans les secteurs d'activités suivants:

- DACTYLOGRAPHIE
- SECRÉTARIAT
- TRAITEMENT DE TEXTES
  (AES, Micom, Wordstar, Wordperfect, etc.)

Les candidats devront posséder un certificat d'études du secondaire V (ou l'équivalent).

Les candidats intéressés à poser leur candidature à de tels postes devront se présenter sur place, au service du Personnel, avec photocopie des diplômes d'études et cours spécialisés, le tout avant le 10 avril 1987.

VILLE DE SAINT-LAURENT
Service du Personnel
777, boulevard Laurentien
Saint-Laurent, Québec
H4M 2M7
Tél.: 744-7300 poste 2403

* Les candidats doivent être résidents de Ville de Saint-Laurent.

718325 R 310

LAURENTIENNE GÉNÉRALE

Secrétaire de direction

La **Laurentienne Générale, Compagnie d'Assurance inc.**, membre du Groupe La Laurentienne, est à la recherche d'une secrétaire de direction pour sa direction Planification et Administration du secteur Informatique.

Responsabilités
La secrétaire conçoit, met en place, fait évoluer et supporte divers mécanismes administratifs requis par son supérieur ou nécessités par ses fonctions. Elle dactylographie la correspondance, les rapports et autres documents qui lui sont confiés, compose ou adapte des lettres, signe occasionnellement ces documents, le tout selon les procédés ou directives reçues. De plus, elle reçoit les appels téléphoniques, donne des renseignements, prend les messages et les transmet à qui de droit. Elle prépare les divers rapports administratifs (comptes de dépenses, rapports d'assiduité, etc.) requis. Elle assume toute autre responsabilité qui peut lui être confiée par son supérieur immédiat.

Exigences
— D.E.C. en techniques de secrétariat et un minimum de deux (2) ans d'expérience pertinente.
OU
Diplôme de fin d'études secondaires, option secrétariat et un minimum de quatre (4) ans d'expérience pertinente.
— Le bilinguisme parlé et écrit est requis.
— Expérience de travail requise avec un système de traitement de texte.
— La connaissance d'un micro-ordinateur est un atout.

Aptitudes:
Sens de l'organisation, sens des priorités, tact et discernement, autonomie et initiative, confidentialité, souci de la qualité du travail.

Rémunération
Nous offrons une rémunération concurrentielle ainsi que d'excellents avantages sociaux.

Toute personne intéressée est priée de faire parvenir son curriculum vitae **avant le 13 avril 1987** à:

LAURENTIENNE GÉNÉRALE, COMPAGNIE D'ASSURANCE INC.
Dossier 87-56
1100, boul. Dorchester Ouest, 17e étage
Montréal (Québec) H3B 4P4
Ce poste est également ouvert aux hommes et aux femmes

719071-R 310

COURS EN TRAITEMENT DE TEXTE

JOUR — SOIR — WEEK-END

Dans nos locaux ou au sein des compagnies

MICOM — AES — IBM CLE
ÉDITEXTE — WORD
WORDPERFECT — MULTIMATE
DISPLAYWRITE 3

Les candidat(e)s ou compagnies intéressé(e)s peuvent communiquer immédiatement au:

861-9971

GISÈLE PLASSE
THOMSON TREMBLAY INC.
1253, McGill Collège
suite 500
Montréal, Qué H3B 2Y5
719158 - R 310

Sodarcan inc.

SODARCAN INC., une société de gestion dont les filiales oeuvrent dans le courtage d'assurance et de réassurance, l'actuariat-conseil et la souscription de réassurance, sollicite des candidatures pour le poste suivant:

Secrétaire-technicienne
Service des Ressources Humaines

A l'aide d'un nouveau système informatique, vous effectuerez l'entrée des données, la compilation des rapports et la gestion des dossiers en ressources humaines. De plus, vous serez responsable du suivi administratif et technique des activités reliées à ce service.

Vous possédez 5 années d'expérience en secrétariat et une bonne connaissance du traitement de textes. De plus, vous avez déjà oeuvré dans un environnement informatisé et êtes bilingue.

Veuillez faire parvenir votre curriculum vitae en nous indiquant vos attentes salariales avant le 10 avril 1987 à:

Service des ressources humaines
SODARCAN INC.
1140, boul. de Maisonneuve ouest
Bureau 701
Montréal (Québec) H3A 1M8

719253 - R 310

Nous sommes une société pleinement intégrée spécialisée dans le domaine de la garantie de crédit et de la gestion des comptes clients, établie à Montréal, Toronto et Vancouver.

Nous sommes présentement à la recherche d'un(e):

ENQUÊTEUR(TRICE) DE CRÉDIT

Le (la) candidat(e) idéal(e) est parfaitement bilingue, possède un minimum de 3 années d'expérience en recouvrement et une solide connaissance de la comptabilité ainsi que de bonnes aptitudes en communication.

Nous offrons une gamme intéressante d'avantages sociaux. La rémunération est établie en fonction de l'expérience et des qualifications.

Pour de plus amples renseignements appeler:
Mme Lise Accarisi
282-4550

CAFCO
Corporation Financière Canadienne

400, boul. de Maisonneuve ouest
suite 1100
Montréal, H3A 1L5

719548 R 310

Le Centre financier du Montréal Trust, situé à Fairview (Pointe-Claire), est à la recherche d'une

Secrétaire

Fonctions:
— rédiger la correspondance en français et en anglais;
— dactylographier des lettres, des formulaires et des rapports;
— effectuer le suivi mensuel des variances budgétaires;
— recevoir et diriger la clientèle et les appels téléphoniques.

Vous détenez un diplôme d'études collégiales en secrétariat. Vous êtes parfaitement bilingue et avez démontré des aptitudes particulières pour la rédaction de lettres et le maintien d'un système de classement efficace, de même qu'une facilité reconnue pour les chiffres. Au cours d'au moins deux années d'expérience en secrétariat, vous avez développé un intérêt marqué pour le service à la clientèle et le travail d'équipe.

Nous vous offrons un salaire concurrentiel et une gamme complète d'avantages sociaux.

Veuillez faire parvenir votre curriculum vitae en toute confiance au:

Montréal Trust

Service du personnel
Succursales de Montréal
1, Place Ville-Marie, 11e étage ouest
Montréal (Québec)
H3B 4A8

718852 - R 310

RÉCEPTIONNISTE-DACTYLO

Une chaîne de magasins de belles tenues (chic) sport pour jeunes femmes cherche une réceptionniste-dactylo parfaitement bilingue et expérimentée.

Salaire et avantages sociaux concurrentiels.

109933 R 310

Contactez: R. Fradkin **383-9821**

MIRON INC., un important complexe cimentier, recherche une personne d'expérience pour combler le poste de

Préposé, comptabilité générale

Relevant du chef de service, comptabilité générale, vous serez principalement responsable des dépôts et conciliations bancaires, de l'enregistrement des règlements commerciaux et de la préparation des écritures de journal.

Un D.E.C. option comptabilité et une expérience pertinente de cinq ans sont requis pour combler ce poste. De plus, le candidat doit avoir travaillé dans un milieu informatisé et détenir un permis de conduire.

Les personnes intéressées doivent faire parvenir leur curriculum vitae avant le 15 avril 1987 au:

Services des ressources humaines
MIRON INC.
2201, rue Crémazie est,
Montréal (Québec) H1Z 2C1

MIRON

Ces postes sont offerts également aux hommes et aux femmes.

718753 R 310

SECRÉTAIRE JURIDIQUE

Steinberg Inc. est à la recherche d'une secrétaire afin de combler un poste temporaire pour une période d'environ un an, au sein du service juridique du siège social. À ce titre, la titulaire effectuera tous les travaux de secrétariat reliés à la vérification de titres pour la compagnie et ses filiales.

Qualifications requises:
— Avoir complété un cours en secrétariat juridique accompagné d'un minimum de 2 ans d'expérience dans un milieu juridique;
— rapidité et précision à la dactylographie (50mm);
— maîtrise des 2 langues d'usage (orales et écrites);
— la sténographie et le dictaphone dans les 2 langues sont nécessaires;
— expérience sur le traitement de textes IBM Clé ou IBM PC;
— sens de l'organisation, initiative et capacité de travailler sous pression.

Les personnes intéressées sont priées de faire parvenir leur curriculum vitae, en mentionnant le numéro de référence P-2508, à l'adresse suivante:

Steinberg Inc.
SERVICE D'EMBAUCHE
C.P. 310, Succ. Westmount
Westmount, Québec
H3Z 2T5

718769 - R 310

CONSEILLÈRES EN PERSONNEL

ENCORE UNE FOIS
TOUJOURS À L'ISSUE DE L'EXPANSION

Services de placement
TELE RESSOURCES Ltée

recherchent

2 conseillères en personnel

— l'une: spécialiste et expérimentée au niveau du placement permanent
— l'autre: du placement temporaire

Les prérequis sont:
— 2 ans d'expérience de préférence au sein d'une agence de placement
— bilinguisme
— entregent, dynamisme et professionnalisme
— excellent record de vente et capable de travailler sous objectif

Notre forme offrira d'excellents avantages sociaux ainsi qu'un salaire de base basé selon votre expérience ainsi que des commissions et des bonis.

715361 - R 310

Si vous aimez relever des défis, n'hésitez pas à nous contacter:

JOHANNE BERRY
2021, rue Union, suite 815
Montréal, H3A 2C1
514-842-0066

Secrétaire

Graybec Inc., une entreprise de moyenne envergure ayant trois usines au Québec, recherche une secrétaire pour son siège social de Longueuil (parc industriel, côté de Boucherville). Il s'agit du poste de secrétaire du Président.

Les responsabilités inhérentes à la fonction de secrétaire (dactylographie, prise d'appels, classement, etc.) sont une partie importante du travail; s'ajoute à cela une participation à certains dossiers tels que la budgétisation et les statistiques d'opérations et de ventes, ainsi que d'autres dossiers administratifs.

En plus de maîtriser le français et l'anglais parlés et écrits, vous comptez de cinq à huit années d'expérience pertinente. Votre autonomie, votre polyvalence et votre débrouillardise font de vous la personne idéale pour occuper ce poste.

Nous offrons un salaire et une gamme d'avantages sociaux concurrentiels. Veuillez soumettre votre curriculum vitae en toute confiance à:

Graybec Inc.
465, Place Trans-Canada
Longueuil (Québec)
J4G 1P4

719368 R 310

GRAYBEC

PRÉPOSÉ(E) AUX COMMANDES

Compagnie de distribution de machinerie de construction située à Ville St-Laurent recherche un(e) préposé(e) aux commandes avec expérience.

Nous offrons un salaire selon la compétence et tous les bénéfices marginaux.

Pour entrevue communiquer avec:
M.G.A. Bourget:
341-4590
EQUIPEMENT FEDERAL QUEBEC LTEE

113012 R 310

SECRÉTAIRE
pour des syndics de faillite

Un cabinet professionnel recherche pour son bureau du centre-ville une secrétaire parfaitement bilingue avec au moins 2 ans d'expérience. La connaissance de la machine de traitement de textes et de l'appareil à dicter dans les deux langues est indispensable. Une certaine expérience du domaine de l'insolvabilité serait un atout, mais non obligatoire.

Prière de communiquer avec
Lorrie Deyelle,
Division des Ressources humaines,
entre 9h et 17h au: 934-3446

111331 R 310

Provinces-Unies Compagnie d'Assurance est à la recherche d'une

SECRÉTAIRE JURIDIQUE

Sous la responsabilité du Secrétaire-adjoint, la secrétaire juridique a pour fonction d'assister le responsable en vue de préparer les Comités exécutifs, les Conseils d'administration et les Assemblées générales.

Exigences:
— DEC en secrétariat, option juridique et deux (2) années d'expérience pertinente, OU
Secondaire V et quatre (4) années d'expérience pertinente.
— Connaissance du traitement de textes
— Bilinguisme.

Provinces-Unies offre une rémunération et des avantages sociaux concurrentiels.

Veuillez faire parvenir votre curriculum vitae **avant le 13 avril 1987** à l'attention de **Ginette Marcoux**, à l'adresse suivante:

719354 R 310

PROVINCES UNIES
Compagnie d'assurances

Service des Ressources humaines
2020, rue Université
Bureau 500
Montréal (Québec)
H3A 2A5

---

20 ANS D'EXPÉRIENCE

CENTRE-VILLE
SECRÉTAIRES

— Bilinguisme
— 1 an d'expérience
— Bonne connaissance de la grammaire française
— Dactylographie 45 mots / min.

OPÉRATRICES DE TRAITEMENT DE TEXTES

— Bilinguisme
— 1 à 2 ans d'expérience sur équipement WANG, MICOM, ou AES
— Bonne maîtrise des grammaires anglaise et française

Nos conseillères expérimentées se feront un plaisir de vous recevoir. Nous vous attendons en grand nombre.

HUNT
Daniel St-Cyr
Hélène Gagnon,

719054 R 310

842-4691

HABITAT soleil

HABITAT SOLEIL
recherche un(e)

SECRÉTAIRE DE DIRECTION

Nature de l'établissement:
C'est un centre d'accueil public du réseau de la santé et des services sociaux de la région 6A, pour mésadaptés socio-affectifs âgés de 12 à 18 ans.

Nature de l'emploi:
Sous l'autorité du directeur des services de l'hébergement de groupe, le(la) titulaire du poste accomplit les tâches normales de secrétariat de son secteur d'activités. Il (elle) assiste son supérieur dans ses fonctions administratives, prépare les diverses rencontres de celui-ci et y assiste pour en dresser les procès-verbaux. Également, le(la) titulaire du poste prépare et rédige certains communiqués destinés aux divers publics de l'établissement.

Les qualifications requises:
Le(la) candidat(e) idéal(e) devra:
- détenir un diplôme de secondaire V ou l'équivalent;
- avoir acquis une expérience de cinq (5) années de travail en secrétariat dont au moins une (1) comme secrétaire de direction de préférence dans le réseau de la santé et des services sociaux;
- bien connaître les techniques de secrétariat, soit dactylographie, sténographie, gestion des documents; la connaissance du traitement de texte est un atout.
- maîtriser la connaissance du français écrit.

La rémunération:
Elle est établie à partir des qualifications du candidat ainsi que des normes applicables à ce poste dans le réseau de la santé et des services sociaux (en révision actuellement à l'établissement).

Toute personne intéressée est priée de poser sa candidature en faisant parvenir son curriculum vitae au plus tard le 21 avril 1987 à midi:

HABITAT SOLEIL
Technicienne en administration
Services administratifs
506 est, rue Ste-Catherine
10e étage
Montréal, QC H2L 2C7

719074 R 310

Un poste à Laval?

Notre client, une nouvelle résidence de prestige pour personnes autonomes retraitées et semi-retraitées dont l'ouverture est prévue pour le début de l'été, désire combler les postes suivants:

Préposé(e)s aux bénéficiaires
3 postes à temps plein
1 poste à temps partiel

Pour assumer ces fonctions, vous devez être titulaire d'un diplôme de secondaire IV et avoir un an d'expérience à titre de préposé(e) aux bénéficiaires. Six mois d'expérience à ce titre, jumelés à une attestation d'une école de formation reconnue accompagnée d'un stage pratique, seront également considérés.

Si ce poste vous intéresse, veuillez nous faire parvenir votre curriculum vitae en toute confiance, en mentionnant le dossier **LG 122.**

1, Place Laval, bureau 320, Laval (Québec) H7N 1A1

715735-R 310

Guy Roberge & Associés
CONSEILLERS EN RESSOURCES HUMAINES INC.

20 ANS D'EXPÉRIENCE

RESSOURCES HUMAINES
SAINT-LAURENT
18 / 20 000 $

- Parfaitement bilingue
- Deux à trois ans d'expérience
- Excellente connaissance de la grammaire française
- Souplesse, autonomie, initiative

SECRÉTAIRE BILINGUE
MÉTRO CRÉMAZIE
20 000 $

- Excellent bilinguisme
- Bonne connaissance de la grammaire
- Connaissance du IBM PC un atout
- Sens des responsabilités et autonomie

COMMIS DE BANQUE
CENTRE-VILLE

- Parfaitement bilingue
- Dactylographie 40 mots/min.
- Expérience pertinente en comptabilité avancée
- Bonne connaissance des monnaies étrangères
- Débrouillardise et entregent

COMMIS D'IMPORT-EXPORT
CENTRE-VILLE
15 000 $

- Parfaitement bilingue
- Dactylographie 50 mots/min.
- Bonne connaissance de la grammaire dans les 2 langues
- Connaissance du crédit bancaire
- Connaissance des opérations douanières
- Professionnalisme et débrouillardise

SECRÉTAIRE DBASE
SAINT-LAURENT
20 000 $

Excellente occasion pour opérateur(trice) de DBase 3. Doit être parfaitement bilingue, posséder une excellente connaissance de la grammaire dans les deux langues et aimer les responsabilités diverses.

HUNT

Chantal Larocque
Lise Bergeron
Hélène Gagnon

715856-R 310

842-4691

Une Corporation sans but lucratif recherche une

TECHNICIENNE ADMINISTRATIVE

LE STATUT:
Poste temporaire (remplacement d'un congé de maternité à 70% du temps (3 a.m. plus 2 p.m.)

FONCTIONS:
— gestion des horaires et suppléances de 40 personnes
— tenue de livres
— négociation avec fournisseurs

EXIGENCES:
— DEC en Techniques administratives (ou autre formation similaire) et/ou expérience de travail pertinente
— sens de l'organisation, esprit de synthèse, autonomie et aptitudes pour le travail en équipe.

Les personnes intéressées devront faire parvenir leur curriculum vitae avant le 17h, le **9 avril 1987 à:**

Directrice Générale
238 rue Du Perney
Boucherville, J4B 1G6

111835 R 310

SECRÉTAIRE BILINGUE
OPÉRATRICE WANG
$19-$20,000

Doit maîtriser parfaitement les 2 langues, pouvoir travailler sous pression, doit être autonome, assistera directeur des achats. Correspondance. Centre-ville. Communiquer immédiatement avec:

GERMAINE DANDOIS
849-4157

OPÉRATRICE MICOM
BILINGUE
$17-$20,000

Un bureau de comptables agréés recherche une excellente opératrice Micom, maîtrisant parfaitement ses deux langues pour leur centre de traitement de textes. Communiquer immédiatement avec:

GERMAINE DANDOIS
849-4157

OPÉRATRICE AES
ÉDITEXTE
& WORDPERFECT

Nous avons plusieurs ouvertures pour des postes temporaires à long terme, pour de bonnes opératrices bilingues. Communiquer immédiatement avec:

GERMAINE DANDOIS
849-4157

718270-R 310

GERMAINE DANDOIS INC
Conseillers en placement de personnel
550, Sherbrooke ouest
Tour ouest
Bureau 1470
Montréal (Québec)
H3A 1B4

OFFRES D'EMPLOIS

310 BUREAUX

SECRETAIRE DACTYLO recherche (e), damandons excellent français parle et ecrit, connaissance de l'anglais requise, avec ou sans expérience. Appelez 281-0122.

SECRETAIRE DE NOTAIRE
Temps partiel, minimum 3 ans d'experience, traitement de texte un atout, bureau situe a Laval. Telephonez pour entrevue: 687-9660.

SECRETAIRE JURIDIQUE
experience en procedures civiles, bilingue. Aide Juridique (metro de l'Eglise), 761-4838.

SECRETAIRE JURIDIQUE
Pour etude legale a Montreal. 430-6161, 1-229-6677

SECRETAIRE LEGALE
Droit civil, avec expérience.Bonnes conditions.
376-0335

SECRETAIRE LEGALE
demandee, pour avocat de pratique general, jusqu'a 22 000$ selon experience. Demandez Me Maruca 383-4581

SECRETAIRE LEGALE
$22,000-$25,000
Bilingue, au moins 5 ans d'experience, pour avocat senior, droit matrimonial. Place d'Armes.849-6325

SECRETAIRE LEGALE $27,000
Notre client recherche un(e) secretaire legal(e) avec bonne steno bilingue pour travailler pour le président dans le domaine de l'immobilier ou location d'espaces commerciaux. Le (la) candidat(e) doit être mature, débrouillard(e) et très professionnel(le). Pour entrevue, appeler:
JANINE BERGERON
861-9971
THOMSON TREMBLAY INC
1253 McGill Collège
suite 500, Mtl
H3B 2Y5

SECRETAIRE LEGALE OU OPERATRICE AES 7300
NOUS AVONS BESOIN DE VOUS.
Poste chez avocats, centre ville, temporaire, possibilité de permanence si desire. Bilingue, mise soignée, salaire et avantages au-dessus de la normale.
CE POSTE EST URGENT ET VERIDIQUE
M. & M. DATA, Danielle 272-0072

SECRETAIRE LEGALE
Avec experience pour bureau d'avocats, situe Place Ville-Marie. 861-3341

SECRETAIRE MEDICALE
Experience. Bureau C.D.N., Parfaite bilingue. Bonne connaissance italien. 735-6630

SECRETAIRE METRO ATWATER XEROX 645
PREREQUIS:
- Parfait bilinguisme.
- Steno francais anglais.
- Dactylo 60 mots minute
- Connaissance traitement de textes Xerox 645.

Professionnalisme et entregent. Salaire selon qualifications. Pour plus amples inf.:
CHANTAL LAROCQUE
LISE BERGERON
842-4693
INTERIM AIDE
666 Sherbrooke ouest
suite 1106
Montréal H3A 1E7

SECRETAIRE MICOM MARKETING 21,000$
Multinationale de prestige recherche un(e) secretaire Micom pour leur departement de marketing.
PREREQUIS:
- Excellente grammaire anglaise et francaise.
- Minimum 2 ans d'experience comme secretaire.
- Connaissance de la Micom.
- Capacite de travailler en equipe.

S.V.P. appeler:
PIERRETTE DESJARDINS
844-8891
SERVICE PLUS
1405 Bishop suite 218

SECRETAIRE
Partaitement bilingue, avec experience sur dactylo electronique, vitesses et precision requises, pour centre d'affaires, centre-ville, 844-8655

SECRETAIRE
Pour bureau notaire, 1 a 3 ans d'experience, excellent francais ecrit et parle. Salaire selon experience. 270-7861, lundi de 9 a 5h.

SECRETAIRE-RECEPTIONNISTE
Domaine immobilier, bilingue, experience en informatique serait un atout. Envoyer C.V. a Jean Noel Ahken, 240 St-Jacques, 2e etage, MtlH2Y 1L9. Tel:849-1351

SECRETAIRE-RECEPTIONNISTE, pour bureau de médecin, personne mature, bilingue, excellent français, expérience au dictaphone, 3 jours semaine, lundi, mercredi, jeudi, salaire selon experience. 737-3105.

SECRETAIRE RECEPTIONNISTE
Travail général de bureau. Sens de l'organisation et de l'initiative. Très bonne orthographe, bilingue. Excellentes conditions offertes. Lieu de travail: St-Léonard.
Pour rendez-vous, communiquez au:
325-7700

SECRETAIRE-RECEPTIONNISTE
Un college privé recherche une secretaire-réceptionniste à temps complet. Bonne élocution. Si grammaire pas excellente, s'il vous plaît vous abstenir. Dactylo 45 m/m. Salaire entre $13,000 et $15,000 selon qualifications. 842-8643.

TELEPHONISTE RECEPTIONNISTE = DACTYLO
Une compagnie de l'est de la ville qui emploie aussi des handicapes, est à la recherche d'une personne bilingue pour travail général de bureau. Faire parvenir votre curriculum vitae à La Presse, Ref. 5873, C.P. 6041, Succ. A, Montréal, H3C 3E3.

310 BUREAUX

SECRETAIRE
Société financière recherche secretaire pour un membre de la haute direction.
EXIGENCES:
- Excellente diction.
- Bon francais écrit.
- Dactylo precise.
- Disponibilite.
- Facilite avec le public et belle personnalite.

Salaire entre $16 et $18,000.
Envoyer c.v. S. Perron, 8000 boul Langelier, suite 200, St-Leonard H1P 3K2.

SECRETAIRE SYSTEME CLE 2 SEMAINES
Notre client recherche un(e) secrétaire francais(e) pour travailler dans le departement du contentieux.
PREREQUIS:
- Excellente grammaire francaise.
- Maitrise parfaite du IBM Systeme Cle.
- Experiencelegale (civil).
- Capacite de travailler sous pression.

S.V.P. CONTACTER:
HELENE WERMELINGER
844-8891
SERVICE PLUS
1405 Bishop suite 218

SECRETAIRE
Travail de secretariat varie, relie a l'organisation de 2 grandes expositions. Bilinguisme parle et écrit, esprit d'initiative, connaissance des ordinateurs et du traitement de textes un atout. Plusieurs avantages sociaux. Bureau centre-ville
Priere d'envoyer c.v. a:
C.P. 1002, Place Bonaventure
Montréal H5A 1E9

SECRETAIRE VALEURS MOBILIERES 18,000$
Si vous connaissez le milieu d'investissements ou possédez votre licence ou votre cours en valeurs mobilières ou désirez être secrétaire à un courtier dans un milieu très très actif et professionnel, ce poste est pour vous. Grammaire bilingue très important, quelques années d'expérience. Les bénéfices marginaux offerts sont excellents et l'équipe du tonnerre! Postulez dès aujourd'hui.
LISE ETHIER
871-1600

SECRETAIRE BILINGUE WORDPERFECT 18-20,000$
Si vous êtes une personne qui aime s'impliquer dans son travail, ce poste s'adresse à vous car vous serez le pilier d'une division de 4 consultants. Dactylographie, correspondance, traitement de textes vous seront confiés. Grammaire bilingue requise. Excellents bénéfices.
LISE ETHIER
871-1600

RECEPTIONNISTE BILINGUE 17,000$
Vous avez des aptitudes pour recevoir les gens et une personnalité pour le téléphone, nous désirons un(e) candidat(e) capable de faire des travaux en secrétariat général et être en tête à la réception. Bilinguisme requis et aptitudes envers les gens.
LISE ETHIER
871-1600

871-1600
LES ASSOCIES
MARIE SELICK
1200 McGill College
suite 1900 Mtl H3B 2L1

SECRETAIRE
2 - 3 jours semaine. Traitement de texte. 875-2565

SECRETAIRES AU PERSONNEL 18-22,000$
LACHINE ET PTE CLAIRE
Nous avons deux ouvertures immediates pour deux secretaires bilingues avec connaissance de traitement de textes et experience de travail au sein d'un departement de personnel. Un de ces deux postes implique l'administration des benefices socioux. Urgent. S.V.P. appeler:
ODETTE BIGRAS
631-3595
LES ASSOCIES MARIE SELICK
315 AV. DORVAL, SUITE 105
DORVAL

SERVICE A LA CLIENTELE SECRETAIRE BILINGUE 18,000$
Si vous aimez la combinaison de secrétaire bilingue et service à la clientèle, une excellente compagnie de Ville St-Laurent est à votre recherche. Prérequis: le bilinguisme oral et écrit, une solide expérience (service à la clientèle), dactylographie précise, position très variée. Facilite de communiquer avec les gens. Pour plus amples inf. appeler:
LOUISE LATOURELLE
381-7636
LES ASSOCIES MARIE SELICK
50 Place Crémazie
suite 619

VERMETTE, DUNTON
SECRETAIRES JURIDIQUES
Etude d'avocats centre-ville, expérience litige - droit du travail, bilingue (parle et écrit), salaire selon experience. Appeler C. Loehn, 866-6743.

310 BUREAUX

SECRETAIRES JURIDIQUES 21-29,000$
Secrétaires juridiques avec experience et orthographe anglaise et francaise impeccable, pour postes qui demandent steno et ou machine à dicter dans les deux langues pour droit corporatif (paralegal) et postes en **litiges ou droit de travail ou droit immobilier.** Traitement de textes AES ou Micom ou Displayrite un grand atout. Belle apparence ou belle presentation et stabilite d'emploi un grand atout. Poste pour 4 mois sur AES aussi disponible pour remplacement de congé de maternite.

TELEX 14,500$
Operateur(trice) de telex outremer et domestique. Bilingue, centre-ville. Poste ouvert sur une base temporaire ou permanente.

SECRETAIRE JUNIOR 14,500$
Poste permanent disponible pour secretaire bilingue avec les deux orthographes, pour travailler pour un directeur executif et son équipe, traitement de textes IBM Systeme Cle un grand atout, possibilite d'avancement.

= S.V.P. appeler:

LOUISE COTE
LINDA OLIVIER
861-1511
CONSEILLERS EN PERSONNEL
JACQUES CARTIER
INC
5, PLACE VILLE MARIE
SUITE 1551

TEMPORAIRE DACTYLOS
Faites profiter votre expérience. Nous recherchons des dactylos bilingues et unilingues, avec expérience pour nos clients du centre-ville. Bonne grammaire. Flexible, disponibilité immédiate.

TEMPORAIRE NOUS AVONS UN GRAND BESOIN DE VOUS
Opérateurs(trices) machine à dicter, bilingues, bonne grammaire dans les deux langues, disponibilité immédiate.
Appelez dès maintenant pour un rendez-vous. N'oubliez pas votre
P.I.P.
Vous pourriez recevoir des cadeaux gratuits tout en travaillant.
DENISE VIAU
871-1600
LES ASSOCIES
MARIE SELICK
1200 McGill College
suite 1900 Mtl H3B 2L1
Nos heures sont:
8.30 a.m. à 6 h. p.m.

TEMPORAIRE MICOM 3 POSTES METRO LANGELIER
Vous aimeriez travailler dans un environnement sympatique et stimulant. Notre client a plusieurs postes de secretaires Micom a combler.
PREREQUIS:
- Excellente maitrise du francais et ou anglais écrits.
- Expérience d'au moins un an sur MICOM serie 2000 et ou 3000.
- Connaissance des fonctions avancees un atout.

Appelez-nous aujourd'hui:
HELENE WERMELINGER
844-8891
SERVICE PLUS
1405 Bishop suite 218

TEMPORAIRE SECRETAIRE BILINGUE 10$/HEURE
Notre client recherche une personne avec conversation et grammaire bilingues possedant une bonne connaissance d'un traitement de textes préferablement le Micom 3004. Pour une duree de 4 mois. L'entreprise est situee a P.A.T. Automobile necessaire.

RECEPTIONNISTE

DACTYLO BILINGUE 8$/HEURE+
Notre client recherche une personne possedant une bonne conversation bilingue avec expérience sur la console SL-1. Dactylo précise, connaissances en immobilier preferable. Les heures de travail sont de 1 h. a 9 h.p.m. Début le 22 avril, pour une periode de deux semaines. Ce poste est situé a Duvernay, Laval.
Appeler:
DENYSE LACOMBE
355-5020
LES ASSOCIES
MARIE SELICK
7450 BOUL. LES GALERIES
D'ANJOU, SUITE 330

SERVICE A LA CLIENTELE
Bonne personnalite, bilingue, dactylo, travail general de bureau, controle d'inventaire. Pac N' Paper Ltee. Pour rendez-vous Thérèse Normand 327-8811.

310 BUREAUX

TELEPHONISTE dactylo bilingue avec experience, salaire entre $12,000 et $15,000 selon experience. Faire parvenir c.v. 438 Ste-Helene, Montreal H2Y 2K7

TEMPORAIRE WORDPERFECT $13. L'HEURE
Recherchons une secrétaire bilingue ayant la connaissance du traitement de textes IBM WORDPERFECT pour une période de 2 mois debutant à la mi-avril. Centre-ville.Appelez des maintenant:
JOANNE NOISEUX
845-9126
INTERPERSONNEL
CLAUDE BOURG

TRAVAIL pour le département des hypotheques. Comptes payables. Experience. Centr ville. $16,000. M. Morgan, 288-2824. Le SErvice de Placement Carriere, 1500 Stanley, suite 221.

URGENT RECEPTIONNISTES DACTYLO
$13,000 - $17,000
V.S.L. et CREMAZIE
Partaitement bilingue, excellente grammaire francaise, traitement de textes un atout.

MITEL SX 200
$14,000 - $16,000
Recherchons une telephoniste bilingue pour acheminer les appels pour une compagnie d'envergure (centre ville). Excellente compagnie avec avantages sociaux hors pair.

SECRETAIRE
$17,000 - $20,000
Situé au centre ville, notre client recherche une secretaire partaitement bilingue avec du traitement de textes.

TRAITEMENT DE TEXTES
Si vous avez 6 mois a 1 an d'experience sur le Multimate, Wang, IBM PC, AES, ou Micom, nous avons besoin de vous, pour combler differents postes temporaires. Pour plus d'information, contacter:
LYNN COUREY
ANNIE MANCINI
SIMON PERSONNEL
1253 McGill College suite 707
875-8350

URGENT! OPERATRICES AES
JOUR OU SOIR
Prestigieuses firmes du centre-ville recherchent opératrices chevronnées pour remplacements à court et à long terme.
PREREQUIS:
Expérience de 2 ans et plus sur AES, bilinguisme, appareil à dictées un atout.
Salaire selon qualifications.
Pour une entrevue, contactez:
NICOLE LACHAPELLE
2021 rue Union ste 815
Montréal, H3A 2C1
(514) 842-0066

SERVICES DE PLACEMENT TELE-RESSOURCES

SECRETAIRE RECEPTIONNISTE
parfaitement bilingue, dynamique et ayant l'esprit d'initiative pour agence de publicite. Salaire selon competence. Envoyer C.V. a: La Presse, REF. 6000, C.P. 6041, Succ. A, Montreal H3C 3E3.

10 TELEXISTES
10 DACTYLOS
$8.00 / HRE
Prerequis: bilinguisme parle et ecrit, 50 m/m; precision, 6 mois d'experience minimum
Avantages: departement des relations publiques, ambiance jeune et dynamique, 10 postes temporaires avec possibilite de permanence. PRIERE D'APPELER:
CAROLE ANNE WADE
842-5555
QUANTUM
2000, AVE MCGILL COLLEGE
SUITE 1800

32 Démonstrateurs(ices) BILINGUES 7$/HEURE
Une des plus grandes entreprises canadiennes du milieu manufacturier recherche activement des démonstrateurs(trices) bilingues pour travailler au lancement d'un nouveau produit domicilier. On fera la démonstration de ce produit révolutionnaire dans différents points de vente au détail ainsi que dans des centres d'achats de Montréal et de la région métropolitaine. Les candidats(es) doivent:
- Etre parfaitement bilingues.
- Etre de nature plaisante et dynamique.
- Aimer le contact avec le public.
- Etre bien présentés(es) et matures.
- Etre disponible pour travailler 3 jours par semaine, les jeudi, vendredi et samedi, pour une période de 3 mois
CENTRE VILLE:
THERESE MONETTE
SANDRA CATTAFFI
871-1600
Secteur ouest
ODETTE BIGRAS
631-3595
CREMAZIE:
PAULINE TETREAULT
381-7636
SECTEUR ANJOU:
DENYSE LACOMBE
355-5020
LES ASSOCIES MARIE SELICK

310 BUREAUX

VENTES TELEPHONIQUES
Commis de bureau parfaitement bilingue pour une société de vitamines et aliments naturels en pleine expansion, du lundi au vendredi de 11h30 à 20h. Ville St-Laurent. Telephoner de 9h à 17h au 335-9393 demander Mlle Gauvin.

313 INFORMATIQUE

REPRESENTANT(ES) micro-ordinateur, connaissance de base du domaine, experience de vente preferable. 932-0760.

Les Aliments Delisle Ltée, chef de file dans le domaine de la transformation des produits laitiers, est à la recherche, pour son service de l'Informatique, d'un(e):

Opérateur d'ordinateur

Sous l'autorité du superviseur, Entrée des données et opérations informatiques, vous serez responsable de l'opération du clavier des commandes de l'ordinateur, de la gestion de l'exécution des travaux de l'ordinateur, du contrôle de la qualité des travaux exécutés, du maintien à jour de différents registres et de l'entretien de l'ordinateur et des équipements périphériques. De plus, vous opérerez les écrans cathodiques.

Titulaire d'un diplôme d'études collégiales en informatique, vous possédez trois années d'expérience à un poste similaire.

Si cette offre vous intéresse, veuillez faire parvenir votre curriculum vitae, en indiquant le numéro de dossier RH-06-87, avant le 10 avril 1987 à: Aliments Delisle Ltée, service des Ressources Humaines, 100, rue de Lauzon, Boucherville (Québec) J4B 1E6.

Delisle

719356-R 313

316 ASSURANCE

ASSUREZ VOTRE AVENIR!

SOUSCRIPTEUR(TRICE)
ASSURANCE DE PERSONNES
Société d'envergure internationale recherche souscripteur(trice) de risques spéciaux: assurance accident, maladie, invalidité, voyage.
Candidat(e)s bilingues avec initiative, dynamisme et autonomie.
Sont invités à postuler:
— Candidat(e)s familier(ere)s avec souscription d'assurance de préference assurance accident.
— Diplôme(e)s en technique d'assurance, marketing ou administration, visant carrière dans souscription (évaluation de risques et tarifications).

Excellente atmosphère de travail. Formation et rémuneration selon qualifications.
Faire parvenir votre c.v. à:
Ginette Fortin
Service des Ressources Humaines
GROUPE AMERICAN INTERNATIONAL
2000 Avenue McGill College
bureau 1200
Mtl, Qué. H3A 3H3 112876-R 316

SOUSCRIPTION
Dû à une expansion constante, nous sommes à la recherche de souscripteurs intermediaires et seniors, pour nos services de responsabilité civile et biens.
Si vous possédez 2 ans et plus d'expérience dans l'un de ces domaines et aimez relever les défis, nous sommes intéressés à vous rencontrer.
Veuillez nous faire parvenir votre curriculum vitae avant le 10 avril 1987 à l'adresse suivante:
CLAUDETTE BOUCHARD
Service des ressources humaines
SOCIÉTÉ DE GESTION EN ASSURANCES KANSA
2021, rue Union, bureau 1150
Montréal H2C 3S9
717514-R 316

ASSURANCE HABITATION
Nous recherchons les services de 1 souscripteur(trice) avec 1 à 2 ans d'experience. Salaire selon competence. Pour entrevue communiquez avec:
ANDRE MALOUIN
866-6531
CIE ASSURANCE DU HOME CANADIEN
465 boul. Dorchester o. Montreal, P.Q. H2M 2A1

AVANTAGES D'UNE CARRIERE DANS LA VENTE D'ASSURANCE-VIE
Vous lancez en affaires avec un minimum de capital!
Avoir seulement vos clients comme patron!
Pouvoir gagner autant d'argent que vous le voulez!
Autonomie!
Securite versus ancienneté!
Ne cherchez plus, il n'y a rien de comparable a la vente d'assurance-vie. Vous desirez relever le defi, ecrire a reference 11987, C.P. 396, Place Bonaventure Mtl, Que. H5A 1B7

ESTIMATEURS
Expérimentés en bâtiments pour renovation, nettoyage residentiel, construction et restauration après sinistres.
Nous recherchons des candidats motivés et expérimentés qui pourront se joindre à notre équipe dynamique suite à notre récente expansion.
Pour rendez-vous, appelez Marcellin Lupien a:
631-4359
RESTAURATION TOTALE INC.
9429 Côte de Liesse, Dorval

PERSONNE dynamique et sérieuse desirant faire carriere dans l'assurance generale, comme courtier. References. 678-2095.

313 INFORMATIQUE

REPRESENTANT(E) MICRO-INFORMATIQUE
Entreprise dynamique en pleine croissance. Logiciels sur mesure, reseau, et équipement. Aptitudes pour travail en équipe. 2 ans d'experience. Salaire $25,000 par année. Envoyez votre C.V. avant le 7 avril 1987 au directeur des ventes, 283A Répent, Greenfield Park, J4V 2V7

TECHNICIEN(NE) POUR SERVICE DE REPARATION ET D'INSTALLATION D'ORDINATEURS IBM PC
3 ans d'expérience requis. Doit connaitre les logiciels Wordperfect, Lotus 1-2-3, D-Base, Novell. Connaissance de Xenix, un atout. Faire parvenir C.V. avant le 15 avril 87 à Centre d'Affaires Microcode, 8390 Decarie, V.M.R. Quebec H4P 2N2, aux soins de Virginie Breca.

316 ASSURANCE

Directeur commercial
Concessionnaire automobiles cherche directeur commercial responsable de la vente, du financement et du service apres vente. La personne choisie sera partaitement bilingue et douee pour la vente. L'experience constituerait un atout mais n'est pas indispensable. Si vous souhaitez vous toiller une carriere et que vous ne craignez pas de travailler fort, veuillez communiquez avec Michel Descoteaux au 397-1083, poste 220.
Les entrevues auront lieu mercredi 8 avril.

PROGICAR INC
Division de
Les Ordinateurs Hypocrate Inc.

EXCELSIOR INC
Commis vendeur(se), bilingue, experience de la vente de fournitures de bureaux necessaire. Jean Villemaire 387-6261.

GALERIE decorative situee centre d'achats Place Vertu cherche vendeuses temps plein et temps partiel, avec experience et aptitudes en decoration-conseil en arts, avec bonnes references de ventes. Veuillez appeler Diane Downing a 331-0992. Bon salaire et benefices marginaux.

GROSSISTE PLOMBERIE-CHAUFFAGE
Souhaite recruter personne avec experience de la vente pour prendre charge d'un territoire bien etabli. Veuillez adresser votre curriculum vitae a:
La Presse, ref. 5946, C.P. 6041, Succ. A, Montreal, H3C 3E3

319 VENTE, COMMERCE

$500. PAR SEMAINE
Salaire et commission, boutique de vetements pour dames recherche une vendeuse bilingue avec grande expérience. Prêt à payer bon salaire. Doit-être bien mise. Emploi permanent a plein temps. Ecrire a: La Presse, Ref: 5733, C.P. 6041, Succ. A. Montreal. H3C 3E3.

A +, étudiantes-étudiants universitaires positifs.
"Telemarketing"! Travail assuré en telemarketing, temps plein ou partiel, bonne ambiance, Gilles 284-9498.

AAA agents d'immeuble Re/Max Central. Nous recherchons des agents expérimentes possedant un permis d'agent, pour nos bureaux au centre-ville et a Ville St-Laurent. $68,620 est le revenu moyen annuel des agents Re/Max au Canada - 79.8% de plus que la moyenne canadienne. Appeler 842-7044

AGENTS IMMOBILIERS
Si vous avez votre secondaire V, si vous êtes mature et determine, ambitieux, vous envisagez une carriere florissante et volontaire avec de l'avancement, de la sécurité, de l'appreciation, du professionnalisme, n'hésitez plus joignez nos rangs avec ou sans expérience. Une carriere remplie d'actions est à votre portee. Prenez rendez-vous avec Roland Lamothe 465-5841.
Re/Max St-Lambert inc. crtr

ARMOIRES de Cuisine Rive-Sud est a la recherche de vendeurs d'armoires de cuisine, avec experience. Joignez-vous a une équipe progressive et d'avant-garde dans le domaine. Pour rendez-vous: 445-1077 a.m. ou 659-7675 p.m.

319 VENTE, COMMERCE

AU PRINTEMPS
Vendeur(euse) dynamique, pour magasin articles de maison a Laval, 25 heures semaine. 688-1911, 271-9851

BENETTON
Cherche vendeuse dynamique, avec experience de la vente de vêtement requise, temps plein. Demander Nicole 274-9589.

BESOIN immediat de 10 representants ambitieux qui desirent gagner de $50,000 à $75,000, a Laval, auto necessaire. 629-8425.

BOUTIQUE de vêtements fashion, pour hommes et femmes, cherche vendeuse, bonne présentation, experience requise, temps plein ou partiel. Se présenter Boutique Séduction, 1451 Mont-Royal est.

CARRIERE EN IMMOBILIER
Cours débutant le 27 avr.
Frais de cours remboursés par Cité Royale inc. Rosemont: M. Pannunzio, 593-7777.

CENTRE VILLE, commis, temps partiel. Pour boutique de cadeaux. Envoyer c.v. et photo, C.P. 563, Succ C. H2L 4K4.

CHERCHONS jeune personne dynamique, pour de la vente. 525-0912.

COMMISSION EXCELLENTE
Un groupe d'achat en plein essor cherche professionnels de la vente bilingues, temps plein et partiel, pour vendre concept éprouvé. Si vous possedez de l'experience dans la vente de fournitures de bureau, de courrier ou d'huile, notre domaine n'aura plus de secret pour vous. Envoyez votre curriculum vitae a: La Presse, réf: 5821, C.P. 6041, Succ. A, Mtl H3C 3E3.

COMPAGNIE en pleine expansion recherche tres bon(ne)s vendeur(euse)s pour vente directe aux commerces et compagnies, d'un produit de premiers soins, possibilite de superviser une equipe de representants, auto requise: offrons salaire fixe plus commission, frais de route, allocation automobile. Pour plus amples renseignements: telephoner lundi apres 8h30 am Michel Sauve 933-7198.

COMPAGNIE immobilier, recherche un courtier en immeuble, salaire a discuter, 664-1818, 661-4820.

COMPAGNIE INTERNATIONALE D'HUILES offre des possibilites de hauts revenus plus primes d'argent et bonus de voyage, de nombreux benefices extra a personnes serieuses dans la region de Montréal. Ecrivez: Airmail President, Dept CN, P.O. Box 70, Sta. R, Toronto, Ontario M4G 3Z6

COMPAGNIE INTERNATIONALE
recherche presentement representants pour ses departements suivants:
GERANCE
VENTE
SERVICE
Compagnie etablie depuis 73 ans, n'a jamais eu de greve, mise a pieds dans les 73 ans d'experience. Pas d'experience necessaire, car nous offrons la formation locale a nos frais. Pas d'investissement requis.
1 500$mois garantis
pour débuter avec performance. Pour entrevue, se presenter au:
7083 Jarry est. suite 216
(coin boul. Galeries d'Anjou)
lundi le 6 avril 87 à 13h
Tenue soignée.

Directeur commercial
Concessionnaire automobiles cherche directeur commercial responsable de la vente, du financement et du service apres vente. La personne choisie sera partaitement bilingue et douee pour la vente. L'experience constituerait un atout mais n'est pas indispensable. Si vous souhaitez vous toiller une carriere et que vous ne craignez pas de travailler fort, veuillez communiquez avec Michel Descoteaux au 397-1083, poste 220.
Les entrevues auront lieu mercredi 8 avril.

PROGICAR INC
Division de
Les Ordinateurs Hypocrate Inc.

EXCELSIOR INC
Commis vendeur(se), bilingue, experience de la vente de fournitures de bureaux necessaire. Jean Villemaire 387-6261.

GALERIE decorative situee centre d'achats Place Vertu cherche vendeuses temps plein et temps partiel, avec experience et aptitudes en decoration-conseil en arts, avec bonnes references de ventes. Veuillez appeler Diane Downing a 331-0992. Bon salaire et benefices marginaux.

GROSSISTE PLOMBERIE-CHAUFFAGE
Souhaite recruter personne avec experience de la vente pour prendre charge d'un territoire bien etabli. Veuillez adresser votre curriculum vitae a:
La Presse, ref. 5946, C.P. 6041, Succ. A, Montreal, H3C 3E3

319 VENTE, COMMERCE

Librairie spécialisée
cherche personne bilingue par service a la clientele, recherches bibliographiques. Experience dans la vente serait appreciee. Postez C.V. a Mme Nicole Lamy, C.P. 111, succ. B. Mtl, H3B 3J5.

LUXUEUSE salle d'exposition pour salles de bains et cuisines cherche professionnel de la vente, bilingue, pour vente directe aux consommateurs. Experience serait un atout. Priere de repondre a La Presse, ref. 5892, C.P. 6041, Succ. A., Mtl, H3C 3E3.

PME dynamique, en expansion, cherche representants(es) experimentes, avec auto, pour vendre aux detaillants, dans territoire protege. Formation disponible, salaire de base plus commission et allocations de voiture. Renald 270-8491

PROFESSIONNEL de vente demande (e) a temps plein, devra être ambitieux, energetique et bilingue. Experience serait preferable pour vente au détail de vetements de travail et de plaisance. Contactez Rhodie 694-3422.
LA OUERASSE, POINTE-CLAIRE.

Représentant(e)
Une compagnie nationale bien établie dans le domaine de la perception cherche une personne dynamique pour occuper un poste nouvellement créé, suite à l'expansion de notre département de marketing. Bilingue. Nous offrons salaire de base, commission, allocation pour auto et essence. Avantages sociaux. Excellent milieu de travail.
Veuillez faire parvenir votre C.V. à M. André Dénommée, 507 Place d'Armes, 21e étage. Montréal, Qué. H2Y 2W8.

RECHERCHONS des personnes matures desirant former et superviser un groupe de distributeurs dans le domaine de l'alimentation. Carriere interessante pour gens desirant faire de gros profits et s'impliquer dans l'ouverture et la direction de nouveaux centres de distribution (6 centres actuellement en operation). Communiquer avec Roger Bertrand ou Jacques Leblanc 353-8117 et parlons affaires!

RELEVEZ LE DEFI
Si vous voulez joindre les rangs des professionnels de la vente, faites preuve d'initiative et de dynamisme et cherchez a exploiter votre plein potentiel, nous voulons vous connaitre.
Faites parvenir votre C.V. en toute confiance, a: Michel Bernier Asso. Inc., 306 Place d'Youville, suite C32, Mtl. QuebecH2Y 2B6 en indiquant le numero de dossier GSA8803.

REPRESENTANT(E)S EN PUBLICITE
Suite a l'expansion du reseau radiophonique L'A, nous requierons les services de representant(e)s ayant de l'ambition, pouvant travailler avec le minimum de supervision, pour la region de Laval, Montreal. Automobile necessaire. Salaire et commission à discuter. Veuillez faire parvenir votre C.V. au Departement des Ventes, 315 boul. St-Martin O., Chomedey Laval, H7M 1Y7

REPRESENTANT(E) pour vendre produits alimentaires nouveaux, aux commerces de detail, auto et experience necessaires, bonne opportunite, avec commisison pour personne ambitieuse, J. L. Marin 326-8640

REPRESENTANT(E)
Dans le domaine de la micrographie, experience un atout, voiture necessaire. Envoyez C.v. au 9155 Charles de la Tour, MtlH4N 1M3 a l'attention de Gilles.

REPRESENTANT(E)S
Pour vente de bijoux de fantaisie et accessoires de mode. Voiture necessaire. Clientele etablie. Nous offrons salaire de base, allocation d'essence et allocation sur vente. Presentez-vous chez Christelle Inc. 433 ouest rue Chabanel, mezzanine 1, suite 209, Mtl. Que.

REPRESENTANTES des ventes recherchees pour articles de mode sportive. Territoires exclusifs encore disponibles: Rive-Sud, Sherbrooke, Cote Nord, Gaspesie, Bas du fleuve, Maritimes. 384-7292.

REPRESENTANT demande pour compagnie, fabricant de portes et cadres en acier, connaissant le dessin d'architecture. Appeler au 648-2564, pour rendez-vous.

REPRESENTANT(E) TELEPHONIE CELLULAIRE ET COMMERCIALE
Serieux, mature, bonne personnalite. A commissions seulement. 651-3912.

319 VENTE, COMMERCE

REPRESENTANT(E). Manufacturier de ceintures et d'articles en cuir est a la recherche d'une personne dynamique, bilingue, ayant une auto pour la province de Quebec. Minimum 2 ans d'experience dans la vente. Lundi au vendredi, de 8h a 4h 387-6714.

REPRESENTANT(E) DYNAMIQUE
Representant(te) avec experience et motivation, pour couvrir et developper clientele etablie, dans le domaine commercial et industriel, requis par un fabricant de peinture des plus progressifs, connaissant un essor continu. Envoyer c.v. a:
LA PRESSE
Référence 5974
C.P. 6041 Succ. A
Montréal H3C 3E3

REPRESENTANT (E) pour uniforme. Dynamique et bilingue. Doit posseder une auto. Terrv, 253-1640

REPRESENTANT DES VENTES
PROVINCES MARITIMES
Representant(e) pour vente de services professionnels et differents produits specialises.
EXIGENCES: partaitement bilingue, DEC termine, auto necessaire, connaissance en environnement serait un atout.
Emploi immediat. Envoyez votre curriculum vitae à: c.p. 184, Trois-Rivieres, Que. G9A 5G1.

REPRESENTANT(E) DEMANDE(E)
Hebdomadaire du nord est de Montreal cherche representant-s(es) en publicite pour couvrir territoire specifique- Auto essentielle- Expérience requise - Salaire et commission. 648-8212.

REPRESENTANT(E)
Recherche personne dynamique avec experience de vente et service, experience dans le crédit serait un atout, doit etre bilingue, avec auto, salaire plus commission. Pour rendez-vous P. Décary, 931-1001.

REPRESENTANT(E)
Demandé(e) par importateur distributeur pour une ligne de bijoux argent et bijoux de fantaisie pour la region de Montréal. Envoyez c.v. a: Larterie Ltee, c.p. 175, Montreal, Que. H3G 2K7.

SECRETAIRE-VENTES
CALL-NET TELECOMMUNICATIONS
DONT LES BUREAUX SONT SITUES AU CENTRE DE MONTREAL DESIRE ENGAGER IMMEDIATEMENT UNE SECRETAIRE AVEC EXPERIENCE.
PERSONNE DOUEE POUR LES RELATIONS INTERPERSONNELLES ET L'ORGANISATION, DACTYLO PRECISE (MINIMUM 60 MOTS MIN.) PERSONNE DOUEE POUR LE TRAVAIL SUR ORDINATEUR PERSONNEL (LA CONNAISSANCE DU WORDPERFECT CONSTITUERAIT UN ATOUT) TRAVAIL SUIVI AVEC LE PERSONNEL DU SERVICE DES VENTES, INCLUANT ENTREE DES DONNEES, CORRESPONDANCE VISANT LES VENTES, COORDINATION DES RENDEZ-VOUS DES VENDEURS AINSI QUE TOUTES LES FONCTIONS DE SECRETARIAT. BILINGUISME NECESSAIRE.
NOUS OFFRONS UNE INTERESSANTE REMUNERATION INCLUANT UN EXCELLENT SALAIRE A LA PERSONNE IDEALE.
PRIERE D'APPELER 397-9665

SPORTS GILBERT ROUSSEAU
Demande commis vendeur avec experience. 336-7391.

TELEMARKETING
Vous voulez travailler au sein d'une entreprise bien établie et stable, vous aimez relever les défis de la vente et vous desirez vendre un produit service dont vous serez fier, a une clientele de gestionnaire et d'entrepreneurs. Vous vous attendez a une periode de formation, voici un poste pour vous. Telephonez nous pour une entrevue confidentielle:
HELENE SAVARD
861-8373
615 DORCHESTER OUEST
SUITE 500
Montréal H3B 1P6
LES 500
SERVICES DE SELECTION CANADA LTEE

TELE-MARKETING
- Personne qui aime travailler au téléphone.
- Formation sur place.
- Expérience dans la vente un atout.
- 20 heures et plus, jour, soir et fins de semaine.
- Salaire de base plus commission

527-8482
719225-R 319

ATTENTION
Solliciteur(euse)s demandé(e)s
avec ou sans expérience pour produit populaire
Salaire de base plus commission
Pour informations: 354-9300
713249-R 319

AGENTS DE DÉVELOPPEMENT
Une société de publicité située au centre-ville est présentement à la recherche d'agents négociateurs possédant 5 années d'expérience comme représentants. Doivent être bilingues et posséder une automobile.
Salaire de base et commission — possibilité annuelle de 45,000$.
Appelez immédiatement:
843-6664
M. Yvon Favre 112867-R 319

REPRÉSENTANT(E)
Si vous êtes ambitieux(se),

OFFRES D'EMPLOIS

319 VENTE, COMMERCE

VENDEUR(SE)S DEMANDÉ(E)S
Région de Montréal

Pour dépanneurs, restaurants. Poss. $1,000 et plus semaine.

Appeler à Joliette
(514) 759-4053
demander Lyne
108885 R 319

VENDEUR(EUSE) de meubles haut de gamme

Secteur Ville Mont-Royal.

Expérience en décoration, grandes possibilités.

Prière d'envoyer c.v. à
La Presse: Réf. 5971
C.P. 6041
Succ. A
Montréal H3C 3E3
112738-R 319

REPRÉSENTANT(E) AUX VENTES
S.A. Armstrong Limitée

Recherchons un(e) vendeur(euse) bilingue d'expérience dans la vente des pompes industrielles, commerciales, résidentielles et échangeurs de chaleur. Bénéfices marginaux et bonis. Envoyer curriculum vitae à:

La Presse, réf. 5848,
C.P. 6041, Station A
Montréal - H3C 3E3
107056-R 319

SOLLICITATION TÉLÉPHONIQUE

★ Formation sur place
★ Temps plein ou partiel
★ Salaire et commission

Inf.: 286-9617
713255 - R 319

REPRÉSENTANT(E)
Division Commerciale

Avec salaire de base plus commission et allocation d'automobile.

Faire parvenir curriculum vitae à la

VITRERIE CENTRALE INC.
3737, Grande Allée
St-Hubert, J4T 2V5
111621 - R 319

GÉRANTS(TES) GÉRANTS(TES) STAGIAIRES

Désirez-vous faire carrière dans la mode? Nous pouvons vous offrir une occasion exceptionnelle de vous joindre à l'une des plus importantes chaînes de magasins de mode au Canada, qui compte des magasins aux Galeries d'Anjou, à Fairview Pointe-Claire, au Centre Rockland et au Carrefour Laval.

Nous cherchons des personnes bilingues avec l'expérience de la vente, sensibilisées aux résultats, motivées et possédant le sens des relations interpersonnelles et la commercialisation.

Venez vous joindre à une compagnie qui peut vous offrir un excellent salaire, de généreux avantages et un programme de bons des réductions sur vos achats de vêtements et... des perspectives de carrière dans un milieu en plein essor.

J. Michaels

POUR LA FEMME ÉLÉGANTE ET DE BON GOÛT
Pour plus de détails, veuillez appeler
Stella Schreiber au 355-1864
719262-R 319

DOMTEL

— Représentant(e) Commercial(e)
Systèmes de téléphones électroniques

Bien établi et en pleine croissance, DOMTEL est à la recherche d'un représentant chevronné en téléphonie, ambitieux et capable d'accéder à la direction des ventes dans un bref délai.

Le candidat recherché démontrera une habilité d'expression bilingue, et un caractère confiant et motivé. Une automobile est essentielle.

Le plan de rémunération est composé d'un salaire de base, commission, et défraiement des dépenses.

Adresser votre curriculum vitae au:
Directeur,
DOMTEL INC.,
100, boul. Alexis Nihon,
Bureau 205
St. Laurent, Qué.
H4M 2N7

112213 - R 319

Agent Autorisé STT est une Association du Canadien Pacifique Ltée et du Canadien National

SOLLICITATION TÉLÉPHONIQUE
Temps partiel 20 heures/semaine et plus (Jour ou soir)

Nous sommes à la recherche de personnes répondant au profil suivant:

- bonne communication verbale.
- sens de la persuasion dans une optique de vente.
- aimer le travail au téléphone.
- sens des relations humaines.

Conditions de travail:

- entraînement de travail.
- salaire de base et commissions.

***Informations:* 276-1414**

718347-R 319

REPRÉSENTANT(E) (PRODUITS ARCHITECTURAUX)

Nous recherchons un(e) représentant(e) pour promouvoir nos produits auprès des architectes, ingénieurs, propriétaires et entrepreneurs dans la région de Montréal.

Le (la) candidat(e) que nous recherchons aura:
— 3 à 5 ans d'expérience dans le domaine commercial et industriel et sera parfaitement bilingue
— D.E.C. en techniques d'architectures ou équivalent et sera capable de faire des relevés et estimations de quantités.

Nous offrons un salaire intéressant, gammes d'avantages sociaux et voiture de compagnie.

Faire parvenir votre curriculum vitae avant le 10 avril, à:

C.S. SPÉCIALITÉS DE CONSTRUCTION LTÉE
11,275 Côte-de-Liesse
Dorval, QUÉ. H9P 1B1
Att.: Mme Mackowiak, directeur
111933-R 319

TAMS DIFFUSION
PRODUITS CHIMIQUES

Compagnie suisse spécialisée dans les produits chimiques non toxiques souhaite engager pour la diffusion de ses produits

CHEFS DE VENTES ET REPRÉSENTANT(E)S

Nous demandons des personnes connaissant bien la vente, ayant du dynamisme et de l'ambition, aimant le contact humain et désirant augmenter leur revenu. Débutants acceptés.

- formation et introduction par nos soins
- secteur de prospection réservé
- commission motivante à la hauteur de vos efforts
- conditions de rémunération très intéressantes et avantages sociaux.

111605 - R 319

Les personnes intéressées sont priées d'appeller au:

1-373-2070, entre 9h30 et 17h

Nous cherchons présentement à combler un poste

D'AGENT DE VENTES/CARGO

Ce nouveau poste a été établi pour promouvoir le service cargo, créer une direction commerciale au cargo et participer au lancement d'un programme cargo Bruxelles-Paris.

QUALIFICATIONS REQUISES:
— Doit être bilingue et avoir des connaissances approfondies du cargo aérien, des tarifs et de la réglementation
— Connaissance de la gestion et comptabilité informatique serait un atout
— Certaines notions de vente et mise en marche pour établir un contact avec la clientèle.

Nous offrons un salaire et un programme d'avantages sociaux concurrentiels.

Veuillez faire parvenir votre curriculum vitae à:

NATIONAIR CANADA
Attention Ressources Humaines
Aéroport International de Montréal (Mirabel)
113164-R 319

AGENT DE VOYAGES

Voyages Connections du Canada Inc., une agence de voyages importante située au coeur du centre-ville, est à la recherche d'un agent.

QUALIFICATIONS REQUISES:
— diplôme de secondaire V
— expérience minimum de 3 ans dans une agence IATA, spécialement en forfaits et voyages d'agrément
— parfaitement bilingue

La connaissance du système RESERVEC est essentielle et celle du système SABRE serait un atout.

Si ce poste vous interesse, faites parvenir votre curriculum vitae sous pli confidentiel à:

BURAU DU PERSONNEL

VOYAGES CONNECTIONS TRAVEL CONNECTIONS

2000, rue Mansfield, suite 600
Montréal, Qc, H3A 2Z3
* Nous offrons des chances d'emploi égales à tous.
719382-R 319

Nous sommes un distributeur canadien bien établi dans le domaine de la santé et de la sécurité au travail. Nous sommes présentement à la recherche d'un

Superviseur intermédiaire ventes internes

Relevant du directeur des ventes de la division, votre mandat consistera principalement à assurer le service à la clientèle et à superviser un service de vente en tenant compte des objectifs de la société.

Reconnu pour votre leadership et votre autonomie, vous avez de la facilité pour le travail en équipe. Vous détenez un D.E.C. en marketing, êtes bilgue et avez acquis au moins deux années d'expérience dans la vente interne.

Nous offrons un salaire concurrentiel, une gamme complète d'avantages sociaux et la possibilité d'accéder à des échelons supérieurs.

Si ce profil correspond au vôtre, veuillez faire parvenir votre curriculum vitae avant le 10 avril 1987, à:

Madame Louise Daigneault
EQUIPEMENT DE SÉCURITÉ SAFETY SUPPLY
8210, route Transcanadienne
Ville Saint-Laurent (Québec)
H4S 1S2
718847 - R 319

REPRÉSENTANT DES VENTES

Nous sommes à la recherche d'une personne bilingue de préférence âgée de plus de 25 ans, pour faire carrière dans les ventes automobiles. Le candidat doit avoir de l'expérience dans la vente, mais pas nécessairement dans le domaine de l'automobile. Nous offrons la formation, salaire avec commission et autres nombreux avantages. Vous présenter en personne lundi entre 14 h et 16 h.

718451-R 319

action FORD 4901 JEAN-TALON OUEST 731-8271

REPRÉSENTANT(E)S CONSEILLER(ÈRE)S

— Vous désirez améliorer votre situation?
— Vous désirez un revenu supérieur?
— Vous avez 25 ans et plus?
— Avez une automobile?
— Aimez le contact avec le public?

COURS DE FORMATION FOURNI

POSSIBILITÉ D'AVANCEMENT ILLIMITÉ

Pour rendez-vous, téléphoner à:

CAISSE ÉTABLISSEMENT DE LA RIVE SUD
1570, BOUL. PROVENCHER
Brossard (Québec) J4W 2T8
Téléphone: 671-5937
718257-R 319

DIRECTEUR DES VENTES RÉGIONALES

Responsable pour visiter les industries pharmaceutiques et cosmétiques dans la province du Québec et leur vendre de la machinerie spécialisée.

Le candidat idéal est bilingue — français-anglais, avec une bonne formation et expérience technique, plusieurs années d'expérience dans l'industrie, est intelligent et a une bonne personnalité et apparence.

C'est une position de carrière très intéressante et stimulante dans l'industrie d'emballage. Salaire selon expérience. Voiture fournie ou allocation de frais de déplacement.

S.V.P. envoyez votre c.v., salaire demandé avec une lettre d'introduction qui explique vos qualifications pour cette position à:

M. Carl H. Diehl
H.G. KALISH INC.
165 Oneida Drive
Pointe-Claire, Qc, H9R 1A9
112481-R 319

CÂBLES TEXCAN — VENDEUR VENDEUSE
AVEC EXPÉRIENCE

Pour compagnie internationale en pleine expansion, spécialisée dans la distribution de fils et câbles électriques, électroniques et de communication. Nous recherchons des personnes dynamiques, prêtes à affronter un défi de taille et de se bâtir un futur avec une compagnie bien établie. Nous offrons des revenus et des avantages marginaux bien au-dessus de la moyenne.

Si vous avez ce qu'il faut pour faire partie de notre équipe...

S.V.P. envoyer votre curriculum vitae à:

LES CÂBLES TEXCAN LTÉE
49, boul. Hymus
Pointe-Claire (Québec) H9R 4T2
ATT.: Directeur régional des Ventes et du Marketing
112972-R 319

DESSINATEUR / VENDEUR

Personne qualifiée dans le dessin d'aménagements paysagers résidentiels et dans la vente de végétaux pour le Centre de Jardin.

Salaire selon expérience.

Contactez avant le 8 avril 87:

W.H.PERRON
332-3610
demandez Mme Claudette Sauriol-Houle

POSTES DE VENTE

Expérience en produits d'horticulture (végétaux et intertes). Horaire flexible.

Salaire selon expérience.

Contactez avant le 8 avril 87:

W.H.PERRON
332-3610
demandez M. Philip Thompson 716202 - R 319

DEPUIS QU'YVONNE ET GÉRARD UTILISENT LES ANNONCES CLASSÉES DE LA PRESSE ILS VENDENT RAPIDEMENT!

285-7111
LES ANNONCES CLASSÉES
La Presse

TÉLÉRECOM INC.
Entreprise en télé-marketing

recherche candidat(e)s possédant bonne technique de vente par téléphone.

Informations:

849-8503
713215 - R 319

REPRÉSENTANT(E)
TEMPS PARTIEL
(du lundi au jeudi inclusivement)

Importante compagnie manufacturière de produits de confiserie recherche un(e) représentant(e) à temps partiel pour Montréal et les environs.

Le travail consiste à faire la mise en marche de ses produits dans les magasins de détail.

La personne recherchée doit être bilingue, avoir une belle personnalité, avoir le désir de réussir, être capable de relever des défis, posséder une auto récente.

Nous offrons un salaire horaire intéressant, allocation pour repas, en plus d'une allocation pour automobile.

Faire parvenir votre curriculum vitae à:

LA PRESSE, réf. 5794
C.P. 6041, succ. A, Montréal H3C 3E3
716249-R 319

SPINELLI TOYOTA — F & I

Un important concessionnaire automobiles est à la recherche d'un directeur commercial.

Si vous êtes:
— capable de communiquer facilement
— de fonctionner par objectif et d'être votre propre motivateur
— capable de préparer avec précision des documents
— enthousiaste

Si oui! Nous sommes intéressés à vous parler.

Bilinguisme

Bénéfices marginaux

Communiquez avec:

PIERRE SPINELLI 634-7171
719347-R 319

COMMIS VENDEURS(EUSES) SAISONNIER

Nous recherchons du personnel à temps partiel pour nos magasins de Montreal et ses banlieues. Ces personnes seront appelées à travailler durant l'été, dans différentes succursales selon les besoins. Pour être considérés, les candidats(es) doivent être très disponibles et posséder une bonne expérience dans la vente.

Afin d'obtenir une demande d'emploi, veuillez communiquer au **353-8900, poste 242.**

718594-R 319

A/S Ressources humaines
Siège social 10,900 Colbert, Ville d'Anjou
Québec H1J 2G6 (514) 353-8900

DIRECT FILM

Nous offrons des chances d'emploi égales à tous

DISTRIBUTEUR FLEURISTE
VENDEUR(EUSE)S DEMANDÉ(E)S

Pour vente au téléphone, solliciter nouveaux et clients existants, bilingues, dynamiques, agressifs et expérience des fleurs coupées requise.

Faire parvenir resumé à:

La Presse, réf.: 5831
C.P. 6041, Succ. A
Montreal H3C 3E3
111774-R 319

REPRÉSENTANT(E)
$35,000 +

Personne bilingue avec expérience en vente d'équipement de bureau. Compagnie établie et offrant tous les avantages sociaux.

Salaire de base plus commission. Voiture nécessaire. Terrain protégé à Montreal.

Pour entrevue, appeler:

YVONNE BÉDARD
631-0070
THOMSON TREMBLAY INC.
LES JARDINS DORVAL
352, av. Dorval, suite 207
DORVAL, Que.
719151-R 319

EATON — VENDEURS
Rayon de la fourrure

Nous sommes présentement à la recherche de vendeurs à la commission à temps régulier et à temps partiel, pour notre rayon des fourrures.

Les candidats doivent être bilingues et posséder de l'expérience dans le domaine des fourrures (vente, essayage et retouche). Ces postes sont offerts aux hommes et aux femmes.

Prière de se présenter au:

Bureau d'emploi
Magasin du Centre-ville
9e étage
Et ce avant le 8 avril
719017-R 319

322 CLUBS, RESTAURANTS, HOTELLERIE

ATTENTION! cours: tenue de bar. Service de placement. 383-7060

322 CLUBS, RESTAURANTS, HOTELLERIE

CHEF DE CUISINE ET MAITRE D'HOTEL

pour restaurant français situé en Floride. Experience requise. Visa de travail fourni. Bon salaire. Pour renseignements envoyez curriculum vitae a La Presse, reference 5880, C.P. 6041, Succ. A, Montréal H3C 3E3.

CLUB DE GOLF cherche aide-cuisinier(e) et aide-general(e) pour casse-croûte. Experience seulement. Demander Michelle 666-6117.

CLUB DE GOLF cherche serveuses et busboys avec expérience. Belle presentation. Demander Michelle 666-6117.

COMMIS pour travail de reception d'un petit hôtel. 527-9515.

CONCESSION DE CUISINE

pour brasserie de Laval. Couple ou cuisinier avec experience, references. Jour 669-2416, soir 625-4861.

COUPLE demande pour prendre soin de 24 personnes âgées, dans une superbe residence, sur la rive sud de Montreal, doit demeurer, repas compris, a contrat, 6 jours semaine, pour le couple $300-$350 net. Envoyez curriculum vitae au plus tard le 10 avril, a La Presse ref 5941, CP 6041, succ A, Montréal H3C 3E3

CUISINIER avec experience, de jour, 5 jours/semaine. Restaurant La Rapière, 844-5670.

CUISINIER(E) d'expéreince pour travail de soir pour restaurant français. Pour rens. se presenter au 188 St-Amable (vieux Montreal)

CUISINIER(E) demande(e) minimum 5 ans d'expérience, dans cuisine continentale, travail de soir, 40 heures/semaine. Rive-sud. Pour rendez-vous 671-3751 lundi ou vendredi 9h a 17h.

GERANT(E)

de restaurant demandé(e) pour hôtel region St-Sauveur (Laurentides), qualifié(e) avec references, salle a manger 200 couverts. Envoyez C.V. a J. Pellecin, C.P. 725, L'Annonciation. J0T 1T0.

HOTE(SSE)S a temps partiel demande(e)s. Se presenter au 1175 Place du Frère André, entre 9h30 et 11h30.

HOTEL au centre-ville recherche personnel pour département de la securité. Bilingue, avoir une formation technique policière ou incendie. Pour rendez-vous appeler 842-6111 poste 272

LAVEUR de vaisselle demande, travail de jour lundi au vendredi, $4.75 de l'heure, tel: 933-0246.

LE RESTAURANT L'Invite, 1270 Bernard Outremont, cherche cuisinier(e) minimum 2-3 ans d'expérience dans cuisine française. Se presenter au restaurant ou appeler 277-5679.

LONGUEUIL, 357 rue St-Charles ouest, restaurant français, cherche serveuses (eurs) avec experience. 677-8743

MAITRE d'hotel d'experience bilingue, pour restaurant gastronomique, 30 min. exterieur de Montréal. Envoyer c.v. a La Presse, ref: 5969, C.P. 6041, Succ. A, Mtl H3C 3E3.

ON DEMANDE caissier(e) experimenté(e) bilingue, aussi personnel de cuisine experimenté. Se presenter au 1106 de Maisonneuve ouest, apres 2h.

OUVERTURE DE RESTAURANT ET SALLE DE BANQUET
DEBUT MAI
On demande
GERANT
CHEF CUISINIER
SERVEUR(EUSES)

Besoin minimum de 30 employes avec experience. Envoyez vos C.V. a 726, 2e avenue, Fabreville, Laval H7R 4H9.

PERSONNES demandees pour travailler au comptoir et aux tables. Se presenter 3947 St-Denis, Mtl avant 11h ou apres 14h.

PERSONNES demandees avec experience pour casse-croute, du jeudi au dimanche. Inf. Francine 324-7031 apres 6 h. p.m.

PLONGEURS. Demander Lisette Menard 274-2622 entre 11h-19h.

RECEPTIONNISTE -hotesse bilingue, poste permanent, travail du soir, congé variable dans la semaine, dactylo, aimant les chiffres, voiture indispensable, Hostellerie Les Trois Tilleuls, St-Marc sur le Richelieu, 584-2231

RESTAURANT français cherche cuisinier(ere) (chef de partie) qualifié et experimenté. Telephonez vendredi et samedi de 15h30 a 18h au 935-5636.

SERVEUR(EUSE)S. Alcool et repas. 2 ans d'experience. Temps plein. Demander Lisette Menard: 274-2622 entre 11h et 19h.

SERVEUSE(EUR) d'expérience, 11h a 3h, lundi au vendredi. Se presenter au 211 Notre-Dame Ouest, entre 15h et 16h vendredi et lundi.

TRAVAIL D'ÉTÉ À LA RONDE

— Préposés(es) au bar
— Serveurs(ses)
— Cuisiniers (service rapide)
— Commis débarasseur
— Préposés(es) à l'accueil
— Personnel d'entretien

SOCIÉTÉ DE GESTION VINS ET RESTAURANTS LTÉE
Se presenter au:
1205, rue Visitation
Centre St-Pierre
(Metro Beaudry)
Le samedi, 11 avril, entre 10h00 et 17h00
718350 R 322

REPRÉSENTANT(E)
$35,000 +

Personne bilingue avec expérience en vente d'équipement de bureau. Compagnie établie et offrant tous les avantages sociaux.

Salaire de base plus commission. Voiture nécessaire. Terrain protégé à Montreal.

Pour entrevue, appeler:

YVONNE BÉDARD
631-0070
THOMSON TREMBLAY INC.
LES JARDINS DORVAL
352, av. Dorval, suite 207
DORVAL, Que.
719151-R 319

AUDITEUR nuit (receptionniste) bilingue, experience et references exigées. Rive-sud. Pour rendez-vous: 671-3751 du lundi au vendredi de 9h a 17h

BARMAIDS demandees le jour et soir, experience, references. Se presenter 151 est, rue Ontario, samedi 4 avril entre 1h et 5h demandez Andre.

BARMAN-Barmaid, service de placement & cours de bar 849-2768

CAISSIER(E) et cuisinier(e) pour repas rapide, personnes d'experience bilingues. Emploi stable. S'adresser restaurant Bens, 990 de Maisonneuve ouest, entre 10h et 11h du matin. Demandez M. Irving.

CAISSIERE, jeune, bilingue, dynamique, experimentee, a temps plein, pour comptoir fast food centre-ville. Bon salaire. S'adresser en personne a l'Express Deli Burger, a la Gare Centrale, 895 La Gauchetiere ouest.

CASSE-CROUTE. Cuisinier d'experience. Temps plein, soir et nuit. $200. par semaine. Demander Lisette Ménard: 274-2622 entre 11h et 19h.

CHEF experimenté fruits de mer, cuisinier (e), serveur (euse), barman, barmaid, plongeur (euse) 10500 boul. Gouin ouest, Roxboro.

CHEF CUISINIER avec experience et references, restaurant français centre-ville. Écrire a: La Presse, ref. 5882, C.P. 6041, succ. A, Mtl, Que. H3C 3E3.

SERVEUSES demandées, aucune experience necessaire. Se presenter du lundi au vendredi entre 10h et 15h au 2450 chemin Rockland, en face du centre Rockland.

2e CUISINIER, = xcf405 ans d'experience, responsable, experience nouvelle cuisine, salaire a discuter. 384-2452.

323 ALIMENTATION

BOULANGER patissier, experience 5 ans minimum. Envoyer votre c.v. a/s du Directeur de la Production, Les Produits Bridor Inc., 1450 Nobel, suite 12, Boucherville, Qc J4B 5H3.

GÉRANT D'ÉPICERIE

FONCTIONS:
- Planifier, coordonner et contrôler les activités de son département.
- Former, superviser et évaluer le personnel de son département.

EXIGENCES:
- Détenir au moins 3 ans d'expérience comme gérant.
- Reconnu pour votre dynamisme et votre talent de communication.
- Faites preuve d'autonomie, de leadership et d'initiative.

REMUNERATION:
Le salaire sera fonction de l'expérience et des qualifications auquel s'ajoutera une gamme d'avantages sociaux intéressants. Pour inf. et entrevue confidentielle contactez Serge Bourgeault, Marché Metro Bourgeault, St-Gabriel de Brandon, 1-514-835-4794.

323 ALIMENTATION

GÉRANT
MAGASIN D'ALIMENTATION
Spécialisé en fruits et légumes

Nous recherchons un candidat honnête, disponible, dynamique et bilingue, possédant 2 à 3 ans d'expérience comme gérant ou assistant-gérant dans un magasin de fruits et légumes. Le titulaire du poste devra démontrer de l'initiative, sa capacité de gérer du personnel et de l'expérience dans les fruits et légumes.

Nous offrons un salaire concurrentiel et d'autres avantages

Envoyez C.V. à:

La Presse, réf. 5951
C.P. 6041, Succ. A
Montréal, H3C 3E3
113208-R 323

Pourquoi choisir l'immobilier? Pour voir enfin vos efforts récompensés.

Si votre travail actuel ne vous apporte pas la satisfaction que vous méritez, en dépit des efforts que vous y consacrez, peut-être est-il temps de regarder ailleurs.

Le travail d'un bon agent immobilier n'est probablement pas plus facile que le vôtre, mais au moins, il offre l'assurance d'une gratification à la mesure de l'effort déployé. C'est un métier dur mais valorisant et surtout... payant.

Pour y faire carrière et y être heureux, il faut une bonne réserve de dynamisme, de ténacité, de sérieux, d'enthousiasme et d'intégrité. Plus encore, il faut aimer le contact avec le public et être prêt à bien le servir en sachant organiser soi-même son travail.

Pourquoi choisir Montréal Trust? Parce que chez nous, nos agents réussissent.

C'est parce que nous sommes exigeants dans le choix de nos agents que nous formons des équipes gagnantes, un peu partout au pays.

Il y en a sûrement une près de chez vous. Vous pourriez profiter de la saine ambiance qui y règne pour y développer au maximum votre potentiel. Comme tous nos agents, vous auriez accès à nos cours de formation et pourriez compter sur l'assistance et les judicieux conseils du directeur.

En immobilier, notre bien le plus précieux c'est nos agents. Voilà pourquoi nous leur offrons un système de rémunération supérieur à celui de la concurrence.

Si vous voulez enfin voir vos efforts récompensés, parlez-nous un peu de vous, nous vous parlerons un peu plus de nous.

Montréal Trust

718014-R 319

LAVAL CENTRE	ANJOU MERCIER	LONGUEUIL	POINTE-AUX-TREMBLES
M. Denis Lebeau, directeur	M. Jean Lacasse, directeur	M. Louis Descary	M. Jean Castiglia, directeur
662-7779	353-8770	651-1000	498-2349

OFFRES D'EMPLOIS

323 ALIMENTATION

PATISSIER demandé à plein temps, 3 ans d'experience requise, int: M. Sébastien 722-5091

PATISSIER demandé, aucune experience necessaire. Se présenter du lundi au vendredi entre 10h et 15h au 2450 chemin Rockland, en face du centre Rockland.

325 TECHNIQUE, MÉTIERS

TECHNICIEN(NE)

Requis(e) pour service de route et d'atelier sur chariots-élévateurs électriques Raymond.

Les personnes intéressées doivent avoir une bonne expérience électrique, hydraulique et mécanique.

Se présenter en personne à:

G.N. JOHNSTON EQUIPMENT
9430, Côte de Liesse, Lachine

111850-R 325

Touchette Automobile Ltée

recherche du personnel dynamique, sociable et bilingue pour son département de service:

- CAISSIER(ÈRE)
- PRÉPOSÉ AUX RÉCLAMATIONS
- AVISEUR TECHNIQUE

Prérequis: experience chez un concessionnaire d'automobiles.

Salaire selon expérience.

Appelez **Madame Céline Gauthier**
entre 10 h et 16 h au
526-6691

719279-R 325

ÉLECTRICIEN(NE)

Électricien(ne) pour poste régulier de soir dans notre département d'entretien.

Doit détenir une licence «C». Doit avoir la capacité de lire et d'interpréter les plans concernant les contrôles de machines industrielles et doit de plus posséder de bonnes connaissances en électronique industrielle.

Sa tâche consiste à réparer, installer et à faire l'entretien préventif de l'équipement et des contrôles électriques de la machinerie de production.

Faire parvenir votre curriculum vitae à:

DESMARAIS & FRÈRES LTÉE
2315, de la Province
Parc industriel de Longueuil
Longueuil, Qué.
J4G 1G4

718195-R 325

Nouvelle compagnie de fabrication de fermes de toit est à la recherche d'un

TECHNICIEN

d'expérience dans l'utilisation d'un ordinateur produisant des listes de sciage et des dessins de fermes.

Envoyer curriculum vitae à:

M. Pierre Lefebvre
a/s de Les Chevrons Lavallois Inc.
210, montée du Moulin
Laval-des-Rapides, Laval
Québec
H7N 3Y6

111086 - R 325

TECHNICIEN D'ENTRETIEN

ASCOLECTRIC Limited, un chef de file dans le domaine du contrôle de l'énergie electrique, est à la recherche d'un technicien d'entretien pour sa Division de Service.

Le candidat choisi devra posseder un D.E.C. en électro-dynamique. Une bonne connaissance des deux langues sera un atout.

Il sera responsable pour l'entretien préventif, le dépannage, ainsi que les mises en marche des équipements électriques fabriqués par la compagnie.

Si ce poste vous intéresse, nous offrons d'excellentes possibilités de carrière. S.V.P. faire parvenir votre curriculum vitae à:

Monsieur V.E. Lalonde
ASCOLECTRIC limited
5500 Vanden Abeele
St-Laurent, Québec
H4S 1P9

112799 - R 325

325 TECHNIQUE, MÉTIERS

CHERCHE mécanicien(ne) pour Tovota Celica 1981. 472-2328.

COMPAGNIE d'alarmes recherche superviseur de station centrale, 3 ans d'expérience en opération minimum, pour info: 274-6547, lundi au vendredi de 10h a.m. à 4h p.m.

COMPAGNIE de placage et finition des metaux cherche individuel avec formation technique pour contrôle de qualite et de production. Appelez M. Mendels, 637-3701.

325 TECHNIQUE, MÉTIERS

TECHNICIEN(NE)

Entreprise en pleine expansion requiert technicien(ne) en électronique pour la région de Montréal. Sera responsable de l'entretien préventif, réparation et calibration d'appareils de laboratoire. Doit posséder un Dec ou équivalent et 5 ans d'expérience dans le domaine. Excellent salaire et avantages sociaux. Voiture fournie.

Faire parvenir c.v. à:

Référence 8704
C.P. 338 succ. Vimont
Laval (Qc) H7M 3N9

113030-R 325

Saint-Laurent

POSTE TEMPORAIRE

Notre municipalité est à la recherche de candidats bilingues pour combler le poste temporaire suivant:

INSPECTEUR PLOMBERIE

Le candidat devra posseder un diplôme d'études collégiales en genie civil, benéficier de trois (3) années d'expérience pertinente et detenir un certificat de qualification de tuyauteur — spécialité plomberie. Il doit egalement disposer d'un permis de conduire valide et d'une auto disponible. Une expérience additionnelle peut compenser une scolarité moindre.

Durée de l'emploi:
26 semaines

Salaire:
713.00$/semaine
(Echelle 1986)

Les candidats interessés doivent se présenter au Service du Personnel le ou avant le 16 avril 1987.

VILLE DE SAINT-LAURENT
Service du Personnel
777, boulevard Laurentien
Saint-Laurent, Quebec
H4M 2M7
Tel.: 744-7300, poste 2403

718334-R 325

MACHINISTE / CONTREMAÎTRE

Atelier d'usinage en expansion recherche une personne pour diriger le département de fabrication de pièces.

Qualifications:
Expérience 10 ans machiniste général, 2 ans contremaître.

Faire parvenir votre c.v. avant le 10 avril 87 à:

ROBAX TECHNOLOGIE INC.
3076, Bernard-Pilon, Beloeil, Qué. J3G 4S5

113044-R 325

Une compagnie spécialisée dans l'industrie de l'interconnection recherche

TECHNICIENS DE TÉLÉPHONE
BILINGUES

Techniciens avec expérience de PBX. L'entrainement sur d'autres systèmes téléphoniques vous sera offert. Nous offrons un salaire compétitif et d'excellentes chances d'avancement.

Communiquer avec:
M. Scott 340-1133

716245-R 325

DESSINATEUR(TRICE)

Laboratoire de recherche cherche dessinateur(trice), designer, pour conception de dessin en mécanique de précision. Ville St-Laurent.

Faire parvenir curriculum vitae à

La Presse, réf. 5938,
C.P. 6041, Station A,
Mtl, H3C 3E3

110625-R 325

Technicien(ne), graphisme et mise en page

Dale Parizeau Inc., une entreprise nationale de courtage d'assurance, désire combler un poste de technicien(ne) en graphisme et mise en page pour son Service de publicité-promotion.

Parmi les mandats importants reliés à cette fonction, vous ferez la mise en page et le graphisme des annonces, du bulletin marketing et des différentes brochures de l'organisation.

Afin d'atteindre ces objectifs, vous devez posséder des aptitudes pour la création, savoir faire de la mise en page et dessiner sur ordinateur Mcintosh; vous devez également être en mesure de rédiger, à l'aide d'un système de traitement de textes, différents textes dans un français et un anglais impeccables. Pour être retenu(e), vous devez avoir terminé vos études collégiales en graphisme et posséder au moins deux ans d'expérience pertinente.

Si cette offre vous intéresse, veuillez faire parvenir votre curriculum vitae à ***Monsieur Denis Carignan.***

Dale-Parizeau inc.
Dale & Compagnie ltée, Gérard Parizeau ltée
courtiers d'assurances
1140, boul. de Maisonneuve Ouest
Bureau 302
Montréal (Québec) H3A 3H1

719336-R 325

325 TECHNIQUE, MÉTIERS

COMPAGNIE en pleine expansion recherche les services d'un mécanicien d'imprimerie avec au moins 5 annees d'expérience dans la réparation et l'entretien d'equipements automatisés de haute production. Ce poste s'adresse à un mecanicien responsable, sur de lui et ayant les aptitudes necessaires pour utiliser l'équipement de notre atelier d'usinage. Salaire selon expérience et aptitudes. S.V.P. faire parvenir votre curriculum vitae à La Presse, reference 5895, C.P. 6041, Succursale A, Montreal, H3C 3E3.

TECHNICIEN(NE)

Entreprise en pleine expansion requiert technicien(ne) en électronique pour la région de Montréal. Sera responsable de l'entretien préventif, réparation et calibration d'appareils de laboratoire. Doit posséder un Dec ou équivalent et 5 ans d'expérience dans le domaine. Excellent salaire et avantages sociaux. Voiture fournie.

Faire parvenir c.v. à:

Référence 8704
C.P. 338 succ. Vimont
Laval (Qc) H7M 3N9

113030-R 325

Saint-Laurent

POSTE TEMPORAIRE

Notre municipalité est à la recherche de candidats bilingues pour combler le poste temporaire suivant:

INSPECTEUR PLOMBERIE

Le candidat devra posseder un diplôme d'études collégiales en genie civil, benéficier de trois (3) années d'expérience pertinente et detenir un certificat de qualification de tuyauteur — spécialité plomberie. Il doit egalement disposer d'un permis de conduire valide et d'une auto disponible. Une expérience additionnelle peut compenser une scolarité moindre.

Durée de l'emploi:
26 semaines

Salaire:
713.00$/semaine
(Echelle 1986)

Les candidats interessés doivent se présenter au Service du Personnel le ou avant le 16 avril 1987.

VILLE DE SAINT-LAURENT
Service du Personnel
777, boulevard Laurentien
Saint-Laurent, Quebec
H4M 2M7
Tel.: 744-7300, poste 2403

718334-R 325

325 TECHNIQUE, MÉTIERS

COMPAGNIE de rénovation recherche installeur spécialisé en portes et fenêtres. Contactez M. Beauchemin au 486-8004.

COMPAGNIE en pleine expansion dans le domaine de l'aéronautique, recherche 2 personnes pour son département d'inspection. Appeler 321-0200 poste 44 de 8h30 à 4h30.

CONSTRUCTION CHANTIERS PETROLIERS
Forage ordinaire/off-shore, Local/outremer
CANADA, U.S.A., CHINE, U.K. AUSTRALIE, BOLIVIE, MEXIQUE VENEZUELA, EUROPE, ETC.

Postes pour ajusteurs de chaudières, foreurs, opérateurs de marteaux-piqueurs, manoeuvres, operateurs d'équipement lourd, soudeurs, ingenieurs, surveillants, architectes, contremaitres generaux, superviseurs du forage, electriciens, chauffeurs "OTR", plombiers, mecaniciens, charpentiers, anciens militaires, etc.

JUSQU'À $6500 U.S./MOIS

Transport, logement, "R & R", soins médicaux et dentaires, contrats 1-5 ans.

DOIVENT PARLER ANGLAIS

1 (800) 433-7580
1 (713) 872-6660
1 (214) 690-6983
1 (303) 831-1986
1 (602) 222-5960

WORLD JOB CENTERS

Nous ne sommes pas une agence de personnel et ne procédons pas directement au recrutement. Visas fournis par les employeurs. Publication, honoraires de souscription, aucune garantie.

CONSTRUCTIONS CANVAR LTEE
sont a la recherche d'un
SURINTENDANT EN CONSTRUCTION

Pour projets commerciaux et industriels. Ce poste s'adresse au candidat ayant un minimum de 10 ans d'experience et autonome. S.V.P. envoyez vos C.V. a 5475 rue Pare, suite 202, Montréal, H4P 1P7

CONTREMAITRE

d'expérience pour le construction de residences de qualité. 932-8088.

CONTREMAÎTRE
Entretien bâtiments

Station de ski, Hautes-Laurentides, avec complexe hôtelier et chalets, cherche un contremaître pour le département de l'entretien des bâtiments.

Le candidat doit avoir longue experience dans un poste similaire et de bonnes connaissances en plomberie - chauffage, protection incendie, électricité des gros bâtiments ainsi que la menuisene et la peinture.

Ce poste cadre relève du directeur du département et implique la surveillance et la coordination de personnel syndiqué.

Les personnes interessees sont priees d'envoyer leur curriculum vitae dans le plus bref delai a:

LA PRESSE, réf. 5950
C.P. 6041, succ. A
Montreal, H3C 3E3

112658-R 325

325 TECHNIQUE, MÉTIERS

CONTREMAITRE

Manufacture de meubles fabriquant des mobiliers de chambre et de salle à diner, requiert contremaître d'expérience, pour superviser département d'assemblage. Ecrire à La Presse, ref: 5962, C.P. 6041, Succ. A, Montréal H3C 3E3.

DEBOSSELEUR

Dans métal en feuille

ARTOPEX INC
2121 Berlier
Chomedey, Laval

DECORATEUR ENSEMBLIER

Recherchons décorateur(trice) autonome avec expérience et clientèle pour entreprise établie depuis 25 ans. Nous avons notre atelier de confection, un bon service de livraison, rembourreur, etc. Pour plus de renseignements: 672-2708.

ELECTRONIQUE

Compagnie en pleine expansion cherche technicien-concepteur pour travail a temps partiel, possibilite temps plein bientôt, postez C.V. au 344 Quintal, Laval, H7N 4W6

ESTIMATEUR EN ELECTRICITE

Contracteur électricien recherche estimateur junior avec experience. Faire parvenir c.v. C.P. 1560, Succ St-Laurent H4L 4Z1.

FERTIVERT

Technicien pour l'identification et le traitement des arbres et arbustes.

Exigences:
- formation ou experience equivalente.

631-1164 J.L. Lamy, Dorval

GERANT DE PLANT

Manufacture de meubles, employant 100 personnes, fabriquant mobilier de chambre et chaises en bois, requiert les services d'une personne d'expérience pour prendre en charge: la production, le contremaitre, le departement en etude du temps et la plannification, etc. Ecrire a La Presse, ref: 5961, C.P. 6041, Succ. A, Montreal H3C 3E3

GRAPHISTE recherché(e) pour illustration et prét à photographier. Avantages sociaux, benefices marginaux. Envoyer C.V. inclure salaire demande à C.P. 305, succ. Bourassa, Montréal H2C 3G2

IMPORTANTE imprimerie commerciale recherche un chef pelliculeur. Qualifications: DEC (photolithographie 10 ans d'experience). Appeler 659-2931, local 255.

IMPRIMERIE
Pressier sur presse Amada, 1 ou 2 couleurs, avec numerotage (Mono) si possible, 733-7888

INSPECTEUR en couverture demande(e) pour travail a temps plein. Faire parvenir curriculum vitae a: La Presse réference 5726, c.p. 6041, Station A, Montreal H3C 3E3.

LABORATOIRE PHOTO PRO
recherche technicien pour impression couleur sur agrandisseur et tireuse automatique. Doit avoir de l'experience. Se presenter du lundi au vendredi de 9h am. a 5h p.m. 1503 St-Jacques ouest.

LABORATOIRE de reprographie, requiert les services:

TECHNICIEN(NE)

pour travail de caméra et agrandisseur "Durst" noir blanc et couleur, avec un minimum de 3 ans d'experience en art graphique.

TECHNICIEN(NE)QC en photomecanique, minimum de 3 ans d'expérience, sur camera, pelliculage et sur chassis a copier pneumatique.

Envoyer curriculum vitae: M.P. Photo Reproduction. Attention: Denis Cadieux, 1030 rue Chenneville, Montreal H2Z 1V8

MACHINISTE général avec expérience, Laval, 687-1966.

MACHINISTE

Pour travail sur tour et milling, 5 ans d'expérience dans le general (acier inoxydable). Secteur St-Léonard. 322-1431, lundi au vend. de 9 a 15h.

MACHINISTES-offuteurs d'outils, tourneurs, et traiseurs, minimum 2 ans d'expérience, salaire interessant. Avantages sociaux. Appelez 328-1121.

MAISON CINEMATOGRAPHIQUE
Un important laboratoire cinématographique recherche les personnes suivantes:
Operateurs de developpement de films
inspecteurs et visionneurs expérimentes
Prepose a l'entretien mecanique experimenté.
Contactez Paul Norris: (416) 364-4321

MANUFACTURIER de meubles rembourres, recherche contremaitre avec experience, pour le departement du rembourrage. Salaire et benefices marginaux tres interessants. 1-439-5287, 478-6241

MECANICIEN automobiles, expérience electricite, carburation, 1ere et 2e classe. Bonnes conditions. Emploi permanent. 735-5994.

MECANICIEN ou débosseleur avec expérience en suspension, direction et redressement de chassis. 661-7555.

MECANICIEN DE VELOS
Magasin de sport sur rive-sud, minimum 2 ans d'expérience dans une boutique reconnue. 12 mois par année assures. 652-2022.

MECANICIEN EN REFRIGERATION
Demande avec connaissance de l'electricité et des contrôles sont necessaires. Minimum 3 ans d'experience. Contactez le Departement de Service au 337-2652. Les Services d'Air Climatise Champlain Canada Ltee.

MECANICIEN
Mécanicien d'expérience avec connaissance de roulottes motorisees. Travail immediat a temps plein. Contactez Pierre Larrain, 333-8020

MENUISIER classe A ou ferblantier de préférence menuisier, opérateur sur un camion licence de chauffeur, pour pose de gouttières. 524-0716.

OPERATEUR (TRICE) avec expérience sur tour à contrôle numerique SMT Pullmax, Laval, 687-1966.

PHOTOCOMPOSITION
Quart de soir

Opérateur(trice)s avec expérience sur système Compugraphic MCS 10/8400. Poste permanent. Salaire et bénéfices excellents.

Contactez
PARA GRAPHIQUES LTÉE
a/s de Michel Desmarais
335-1020

110917-R 325

MÉCANICIEN
demandé

pour service de chariots élévateurs, connaissance LPG, hydraulique et électrique, minimum 5 ans d'expérience, pour services routiers et ateliers.

Salaire compétitif. Connaissance AC et Toyota.

S.V.P. contacter:
LIFTOW LTÉE
Bill McGratten
679-3721

112803-R 325

SÉRIGRAPHIE

Assistant(e) - gérant(e) avec minimum 2 ans d'expérience pour une compagnie de sérigraphie sur textile. Poste disponible de jour ou soir.

Pour rendez-vous:
382-5660

109936-R 325

325 TECHNIQUE, MÉTIERS

OUTILLEURS
Moule d'aluminium
MACHINISTES
Pièces d'aéronautique
AVEC EXPERIENCE

Envoyer curriculum vitae à La Presse, réf. 5982, C.P.6041 Succ. A. Mtl H3C 3E3

PEINTRE d'expérience pour finition, 3 ans d'expérience. 683-5439

PELLICULEUR

nous recherchons pelliculeur d'expérience, en montage couleur, travail de jour, 937-7721

PHOTOCOMPOSITION

Operateur(trice) M C S (Compugraphic) qualifie(e). 861-4741.

PLOMBIER maintenance appts., Lacordaire, partiel, 661-1139.

Sérigraphie-échantillonneur

Minimum 6 mois d'expérience dans les échantillons. Disponible jour ou soir. Pour rendez-vous 382-5660

SERIGRAPHE A LA MAIN

Minimum 3 ans d'expérience, $6/l'heure. Envoyer C.V. a La Presse, ref. 5814, C.P. 6041, succ. A. Montréal H3C 3E3

SERIGRAPHIE

Nous cherchons des operateurs-(rices) pour travailler sur une machine automatique, pour imprimer les vêtements. De préférence avec un peu d'expérience. Poste disponible jour ou soir. Pour rendez-vous 382-5660

SURINTENDANT

avec expérience demande dans le domaine de construction de bâtiments. Envoyez c.v. a La Presse, ref. 5823, C.P. 6041, Succ. A, Mtl H3C 3E3

TECHNICIEN avec experience en hydraulique demande par distributeur, situe a Ville St-Laurent, salaire selon experience. 332-3676.

TECHNICIEN en electronique pour montage d'instruments industriels avec possibilite d'acceder au poste de contremaitre. 462-3793

TECHNICIEN(NE) en mecanique du bâtiment demandé(e) travail a temps plein, region de Montreal, envoyez curriculum vitae a La Presse, ref 5615, CP 6041, succ A, Montréal H3C 3E3

TECHNICIEN(NE) EN ARCHITECTURE

Experience non necessaire. Societe de Gestion Clifton inc. demandez M. Pitre, 489-4976.

TECHNICIEN(NE) en Mécanique du Bâtiment

Demandé(e), avant de 1 à 2 ans d'expérience dans le domaine de la ventilation, pour faire de l'estimation. SAlaire selon expérience. Demandez L. Groulx au SERVICE D'AIR CLIMATISE CHAMPLAIN CANADA LTEE, 337-2652

TECHNICIEN(NE) de service pour reparations de pont-roulant, avec experience en contrôle electrique et connaissances en mecanique. Salaire selon expérience. 667-4745

TIREURS DE JOINT ET PEINTRES demandes avec expérience. Appeler au 333-7409 de 20 a 22 h

TRICOTEUR

d'expérience demandé pour machine Rectiligne mécanique et electronique. Roulement de 8h. Excellent salaire. Vous présenter au 8660 -8e Av. St-Michel ou appeler 727-2831.

Une compagnie aérienne internationale en plein essor, recherche présentement des:

MECANICIENS D'AVIONS AVEC EXPERIENCE

pour sa base à l'aéroport de Mirabel.

Les candidats préférés seront ceux licenciés sur les avions à réaction.

Nous offrons un salaire compétitif en fonction de l'expérience et les qualifications, ainsi qu'un programme d'avantages sociaux concurrentiels.

Les personnes qualifiées intéressées par ce poste doivent faire parvenir leur curriculum vitae à

NATIONAIR CANADA
ATT: RESSOURCES HUMAINES
AEROPORT INTERNATIONAL DE MONTREAL (MIRABEL)
Edifice de l'Administration
C.P. 300
Mirabel Québec, J7N 1A3

327 COIFFURE, ESTHETIQUE

ASSISTANT(E) GERANT(E) réceptionniste bilingue et spécialiste du maquillage demandés pour salon de coiffure, pas d'etudiant(e)s. Appels sérieux seulement. S'adresser apres 17h 482-5824.

ASSISTANT(E) coiffeuse, au moins 1 an d'expérience. Gina, 733-6118 soir: 767-8335.

ASSISTANTE technique avec experience, pour centre ville, apres 6h: 255-6953.

CHERCHE manicure qui voudrait travailler a son compte, specialiste dans la pose d'ongles. Aussi coiffeuse avec 2 ans d'experience et plus. 738-2842.

CHERCHE COIFFEUR experience, clientele, gerance eventuelle, salon entierement renove. Jour: 272-8397, 256-9252 soir.

COIFFEUR(EUSE) DEMANDE(E) avec expérience et clientèle, secteur Ahuntsic, aussi chaise à louer. 381-5225.

COIFFEUR(SE) avec expérience et clientele, secteur Ahuntsic, 389-5981

COIFFEUR(SE) avec clientele si possible. 523-9951.

COIFFEUR(SE) MANICURISTE
demandé(e)s avec expérience, secteur rue Laurier O., 271-5703

COIFFEUR(SE) demandé(e) avec clientele, rive sud, tres bon salaire, 671-1010, 671-7947, Estelle.

COIFFEUR(SE) avec clientele. 935-5233, 935-5354

COIFFEUSE (EUR) demandée (e) pour dames. A Laval. 665-4396 ou 665-2602.

COIFFEUSE demandee avec experience. 521-1713, 665-0495.

ESTHETICIENNE manucuriste demandée. Poste permanent. 861-1843

LE NOUVEAU Centre G.M. Collin recherche une esthéticienne chevronnée cumulant un minimum de 5 ans d'expérience. Le (la)candidat(e) idéal(e) doit posséder un sens élevé de la direction et de l'organisation. Une expérience d'enseignement serait un atout. Prière d'envoyer votre curriculum vitae au: Soin de M. Daniel Croteau, 1114 Beaumont, Ville Mont-Royal H3P 3E5.

LOCATION de chaises, atelier rue St-Denis, prix discutable, Xavier, Claudette 849-1674, 738-5330.

SAX
Atelier de coiffure offre une place pour un(e) styliste en coupe avec clientele. Diane 270-5342

328 INDUSTRIE DU VÊTEMENT

INSPECTEUR
INDUSTRIE DU VÊTEMENT

LE POSTE:
S'assurer qu'employeurs et salariés respectent les dispositions du décret. À cette fin, visiter les entreprises assujetties et procéder aux vérifications d'usage.

EXIGENCES:
— diplôme du secondaire
— formation en comptabilité
— bonne connaissance de l'industrie du vêtement
— bilinguisme
— libre de voyager dans le Québec.

111974-R 328

Prière de transmettre demande d'emploi écrite avec curriculum vitae à:

La Presse, réf. 5948
C.P. 6041, Succ. A
Montréal H3C 3E3

Patronnier senior

Nous sommes une entreprise en plein essor oeuvrant dans le domaine de la fabrication de vêtements pour hommes et femmes. Nous recherchons présentement les services d'un patronnier senior de vêtements pour hommes.

Ce poste est permanent et offre un salaire intéressant ainsi que d'excellents avantages sociaux. Les personnes intéressées sont priées d'appeler le 738-7000, poste 310 du lundi au vendredi, pour fixer un rendez-vous.

719365-R 328

Chaine de magasins recherche une

ACHETEUSE

Experimentée dans le vêtement féminin junior.

La candidate intéressée par ce poste devra faire *preuve d'ambition*, d'initiative et d'esprit d'équipe.

Faire parvenir votre c.v. à:

La Presse, réf. 5949
C.P. 6041, Succ. A
Montréal H3C 3E3

112073-R 328

ADJOINTE POUR EXPEDITION
Manufacture de blouses, experience en facturation et selection des commandes, un peu de dactylo, personne habillant taille 9. S'adresser: Joe 382-7948.

COUPEUR(SE) avec experience en graduation et marquage demandé(e) pour compagnie de blouses et chemises. Emploi stable. 844-4181, 844-4345.

COUTURIERE demandée pour creer et faire costumes. 845-2655.

COUTURIERE
Nous sommes à la recherche de couturieres pour travailler dans une manufacture, avec ou sans expérience. Pour rendez-vous appeler:

381-5915

MECANICIEN-TRICOTEUR
avec expérience pour Marieville, permanent, 658-1342

OPERATEUR(TRICE) machine ordinaire et overlock. Experience necessaire. Se presenter immediatement 4590 Henri-Bourassa ouest, demander Lina.

OPERATEUR(TRICE) D'ENCLIQUETEUSE
Industrie du vêtement. 5445 de Gaspe, suite 1102. 273-2895 Willy.

OPERATRICE(eur) robes pour dames. Expérience en couture de vetements complets. Travail a la piece. Se presenter au: 225 Chabanel ouest, suite 700

OPERATRICES

demandés(es). Machines Overlock et simple. Pino 273-0292

PATRONNISTE
Compagnie en pleine expansion cherche patronniste avec 3 ans d'experience (minimum) en patron et gradation. Demander Ghislaine. 383-3499.

PERSONNE demandée pour machine a coudre et travail general, s'adresser a 90, Louvain ouest

STYLISTE-PRODUCTION
parfaitement bilingue

Personne experimentee en mesure de faire le premier patron, l'estimation, la préparation pour la production et la supervision des echantillons pour compagnie de vetements sports. Salaire en fonction de l'experience. 382-6362.

TAILLEUR DEMANDE
pour entreprise de tricot avec experience en taillage mais pas obligatoire en tricot. Temps plein. 658-1342

TECHNICIENNE EN ESTIMATION DE PRIX ET ETUDE DE TEMPS

Niveau intermédiaire, bilingue, demandée pour une manufacture en expansion. Salaire selon l'experience. Envoyez c.v. a La Presse ref 5862, CP 6041, succ A, Montreal H3C 3E3

TEINTURIER
avec minimum 5 ans d'expérience dans le domaine du textile. Emploi a P.A.T. Salaire à discuter. Demander Marc ou Daniel au 645-2738.

TRICOTEUR(EUSE)
avec ou sans expérience. A Marieville. Temps plein. 658-1342

329 INDUSTRIEL, MANUFACTURIER

CANDIDAT specialiste agencement de couleurs, expérience dans l'insdustrie du meuble finition du meuble. Salaire selon experience. Hopital du Meuble, demandez Normand Voisine 648-7477.

CONTREMAITRE BOBINEUR
Experience 15 ans. 687-4730

PRODUITS PHARMACEUTIQUES ET COSMETIQUES
POSTE EN FABRICATION
3 ANS D'EXPERIENCE MINIMUM
652-2951

327 COIFFURE, ESTHETIQUE

Yves Rocher
la beauté par les plantes
recherche une
ESTHÉTICIENNE-VENDEUSE BILINGUE
Téléphonez au: 731-2734

112587-R 327

331 ENTRETIEN, SÉCURITÉ

AGENT DE LOCATION, bilingue, avec experience, dactylo, temps partiel (soir et fin de semaine, environ 23 heures) pour immeuble Rive-Sud. 670-0536

CONCIERGE couple, bilingue, 71 unites. Centre-ville. Experience. 3 $ plus salaire. Laissez message 733-9081.

CONCIERGE couple, pour 21 apps, app. gratuit seulement, 484-5293

CONCIERGE demande pour 16 x 3 $, sur Edouard-Montpetit, 2 $ fourni, 843-3731.

CONCIERGES residants avec experience, temps plein et partiel. (175 appartements). Personnes matures, dynamiques, propres, capable de reparations de tous genre, secteur Laval-des-Rapides. Envoyer c.v. au: 276, St-Jacques, ste 701, Mtl H2Y 1N3

COUPLE concierge, 27 apps, centre ville, app. gratuit, autres avantages, expérience et references exigees. 495-2999

COUPLE concierge demande, temps partiel, app. fourni, pour entretien et petites reparations, 17 apps. dans Snowdon. 526-6052

COUPLE concierges, bilingues, pour 18 unités, 684-6195

COUPLE d'aide concierge, bilingue, 2 a 3 ans d'experience, pour immeuble de plus de 200 logements, a Ville St-Laurent. Salaire de basse, logement, autres benefices. Appeler Murielle 738-9413.

COUPLE d'âge moyen demande pour conciergerie de 27 apps., homme pouvant travailler à l'exterieur. 688-7310 entre 9h et 17h Mme Piche.

COUPLE de concierge demande immédiatement. Experience peinture et renovation. 522-9615.

COUPLE pour conciergerie (16 logements), 40 ans et plus, excellente moralite, juillet. 467-0708.

COUPLE retraite, disponible immediatement, pour s'occuper d'un salon funeraire, doit résider sur les lieux. Pour int: 270-3115.

COUPLE CONCIERGE, resident. Avec expérience, bonnes conditions de travail. Collection, entretien, reparations, location. Se presenter au: 3440, Durocher, suite 0101.

COUPLE CONCIERGE, bilingue, temps plein, 60 apps., 5 $ + $375 salaire semaine, besoin auto, essence fournie, connaissance de la ville, faire des commissions, aussi travaux de bureau. C.D.N. 6211 Ave Lennox, entre 10h et 14h.

COUPLE DEMANDE

Conciergerie temps plein, travail en equipe, bonnes conditions de travail. Collection, entretien, reparation, location. References exigees. 725-7670.

GERANT(E) RESIDENT(E)
Bilingue avec expérience pour l'administration d'un édifice à logements. Poste permanent. Bon salaire. Faire application au: 1500, Stanley, suite 210.

HOMME D'ENTRETIEN DE NUIT
De minuit a 8h a.m.

TACHES: entretien de planchers dans salle a manger et cuisinee, vitres, mur, equipement, stationnement, poubellese et pelouse. EXIGENCES: honnêtete, responsabilite, maturite, propreté et savoir vivre. Aucune experience requise.
Se presenter; Restaurant McDonald, 822, boul. St-Laurent ouest, Longueuil ou 2755, Chemin Chambly, Longueuil.

MTL NORD couplex de concierge, mature, a temps plein. 325-7999.

SURINTENDANT avec expérience dans plomberie et chauffage, immeuble commercial, appartement plus salaire. Envoyez C.V. a La Presse, ref. 5865, C.P. 6041, Succ.A, Montreal H3C 3E3.

334 SERVICES DOMESTIQUES

AIDE FAMILIALE: pour garder 2 enfants (3 et 9 ans), de 15h30 a 18h30, du lundi au jeudi et de midi a 18h30 le vend. - Legers travaux menagers - Secteur Outremont. Appelez apres 18h au 277-5002.

AIDE GOUVERNANTE: secteur Rosemont. Pour jeudi, vendredi, samedi. 844-6645.

AIDE-MENAGERE demandée 5 jours, doit coucher, non fumeuse, references, Ahuntsic, 522-5836.

AIDES-MATERNELLES - Toronto
Passez votre été a Toronto, tout en gagnant de l'argent. Exchange Program, 34 Glendale Rd., Thornhill, Ont. L3T 6B3, (416) 889-8633.

BONNE MAITRE D'HOTE
Couple résident pour appartement luxueux au centre-ville, studio compris + salaire; pour completer les fonctions de: nettoyage, cuisine, chauffeur, jardinier et maintenance; doivent être impeccables, honnêtes, discret(e)s et energiques. Serieuses references demandees. Appeler au 932-3159 pour rendez-vous.

FEMME de ménage demandée pour entretenir logement 5 1/2, en retour chambre et nourriture fournies, toutes commodités. Inf: entre 17h et 19h 524-8150.

GABRIELLE 8 mois, Emilie 7 ans, recherchent aide-maman, peut loger, expérience, legers travaux menagers, Pointe-Claire, 695-9723.

GARDIENNE chez-moi, dynamique, expérimentée, 2 enfants, 5 jours semaine, Laval, 664-2116

GARDIENNE à domicile avec expérience et références, bébé 5 mois. Rosemont. 376-1694

GOUVERNANTE demandée, enfants 2 et 5 ans. Rive Nord. Doit se véhiculer seule. Possibilite de loger à la résidence. Références demandées. S.V.P. Envoyer C.V. ref.: 5872, C.P. 6041, Station A, Mtl H3C 3E3

GOUVERNANTE demandée pour nouveau-né à Pierrefonds, logée ou non, références demandées. Contacter Luc ou Ginette au 620-2896.

GOUVERNANTE poste à Toronto, francophone, non fumeuse, pour nouveau né. Commençant juin 87, très bon salaire+ pension et logis. Appelez M.Bard Mtl 397-0300 ou 931-7498.

328 INDUSTRIE DU VÊTEMENT

GOUVERNANTE gardienne résidente, francophone, un peu d'anglais, bonne éducation, autonome, permis de conduire, immigrante reçue, 23 ans cherche emploi stable, temps plein. Tél: 523-3939.

TORONTO: expérience inoubliable. Travailler et apprendre l'anglais avec une famille. (416) 881-9827 français anglais.

URGENT BESOIN, d'une gouvernante. Mature qui devra vivre chez-moi à Terrebonne. 492-4663.

GOUVERNANTE

Famille suisse, résidant à Genève, recherche une jeune fille bilingue: anglais-français, libre de tous engagements, sérieuse, excellente présentation, disponible pour voyager et séjourner en Suisse et aux Etats-Unis (Floride), pour assistance familiale et conversation en anglais avec famille francophone.

Envoyez lettre de candidature avec curriculum vitae, photo et exigences, avant le 6 avril 87 à:

GESTAV LTÉE
1514, av. Docteur-Penfield
Montréal H3G 1Z5

108109-R 334

337 MUSICIENS, ARTISTES

CHANTEUSE- animatrice, temps partiel, pour former duo avec clavieriste, retro-recent. 382-2317.

CHANTEUSES-commediennes de talent et d'experience, recherchees pour tragedie musicale. 842-8622 avant 17h

CONCIERGE demande, de preference couple retraite, 667-3963

GUITARISTE, batterie, base, (femmes) ou orchestre de femmes au complet. Se presenter 151 est, rue Ontario, samedi 4 avril entre 1h et 5h, demandez André.

MUSICIEN(NE)S demande(e)s pour former groupe rock. 845-2655

MUSICIENS pour monter groupe, musique originale, Guy 521-7896

RECHERCHE un(e) pianiste très habile en jazz, blues, improvisation, qui aimerait donner des cours a une pianiste ayant bonne formation classique. Jocelyne, jour 338-2299, soir 687-7211.

339 MANNEQUINS, MODELES

AGENCE JOANNE SHESKAY
ADULTES et ENFANTS — 288-0330

340 EMPLOIS DIVERS

CONTREMAÎTRE
EXPÉDITEUR
pour grossiste en bois

Fonctions: prendre charge de la production, de la cour et du bureau d'expédition.

Lieu de travail: Laval.

Qualifications: expérience requise comme contremaître ou assistant-contremaître.

Connaissance dans la classification du bois.

Conditions: salaire selon expérience, excellents avantages sociaux.

Téléphoner pour rendez-vous:

Monique Sénécal
471-9604

109797-R 340

CHAUFFEURS

Compagnie internationale de transport située dans l'ouest de l'île cherche chauffeur avec expérience de la conduite routière. Personne possédant également l'experience de la conduite en ville et du travail sur les quais de déchargement. Candidats âgés de plus de 25 ans, avec bon dossier de conduite.

112252 - R 340

S.A. McGowan
Transport Yellow Inc.
10765 Cote-de-Liesse
Dorval, P.Q. H9P 2R9

$ $ $

Si vous recherchez un emploi rémunérateur et que vous êtes une personne ayant de l'initiative, nous avons un travail très interessant à vous offrir.

*

OFFRES D'EMPLOIS

340 EMPLOIS DIVERS | 340 EMPLOIS DIVERS | 340 EMPLOIS DIVERS | 340 EMPLOIS DIVERS | 340 EMPLOIS DIVERS

Agents de bord

Air Canada cherche à pourvoir des postes temporaires d'agents de bord.

Si vous croyez satisfaire aux exigences et êtes disposé à subir une formation très intensive, à accomplir un travail exigeant et à assurer un rôle qui demande une grande souplesse, vous pouvez obtenir les renseignements nécessaires et un formulaire de demande d'emploi en vous adressant au

Holiday Inn
Centre Ville
420 ouest, rue Sherbrooke
les mardi, mercredi et jeudi, 7-8-9 avril 1987
entre 9 h et 17 h.

Conditions préalables

- Bilinguisme (français et anglais)
- Citoyenneté canadienne ou statut d'immigrant reçu au Canada
- Diplôme de fin d'études secondaires ou l'équivalent
- Taille minimale de 5 pi 2 po
- Expérience sur le marché du travail
- Tenue soignée et endurance
- Entregent et aptitude à travailler efficacement en équipe même dans des circonstances difficiles
- Acuité visuelle minimale d'ensemble de 20/30, avant ou après correction. L'acuité visuelle globale avant correction doit être d'au moins 20/100. Consultez au besoin votre optométriste.
- Disponibilité pour affectation à l'extérieur de sa localité

AIR CANADA

715166-B 340

ÉTUDIANTS/ÉTUDIANTES

Joignez l'équipe de vente de La Presse

Trouvez de nouveaux clients «porte-à-porte», aucune livraison ou collection.

Si vous êtes disponibles au moins 4 soirs par semaine ainsi que le samedi, si vous demeurez dans

Ville d'Anjou, St-Léonard ou Pointe-aux-Trembles

nous offrons excellente commission, entraînement et supervision.

POUR INFORMATIONS:

353-7672

715856-B340

ÉTUDIANTS/ÉTUDIANTES

Joignez l'équipe de vente de La Presse

Trouvez de nouveaux clients «porte-à-porte», aucune livraison ou collection.

Si vous êtes disponibles au moins 4 soirs par semaine ainsi que le samedi, si vous demeurez dans

Pont-Viau, Laval-des-Rapides ou Chomedey

nous offrons excellente commission, entraînement et supervision.

POUR INFORMATIONS:

667-9593

715858-B340

ÉTUDIANTS/ÉTUDIANTES

Joignez l'équipe de vente de La Presse

Trouvez de nouveaux clients «porte-à-porte», aucune livraison ou collection.

Si vous êtes disponibles au moins 4 soirs par semaine ainsi que le samedi, si vous demeurez dans

Lachine, LaSalle ou Verdun

nous offrons excellente commission, entraînement et supervision.

POUR INFORMATIONS: Daniel Venne

667-9593

715963-B 340

341 EMPLOIS À L'ETRANGER

OUTREMER

75 pays

Nous interviewerons sous peu des personnes sérieusement intéressées à travailler à l'étranger pour des compagnies américaines. Postes dans les domaines ci-dessous: ingénierie, ventes, programmation, construction, enseignement, santé-service social, gestion et bien d'autres. Frais. Pour obtenir rendez-vous à Montréal, veuillez adresser votre curriculum vitae en anglais à Global Services, (D), Clinton, CT 06413

341 EMPLOIS À L'ÉTRANGER

POSTES OUTRE-MER

Centaines de postes bien payés. Revenus exonérés d'impôts. Avantages sociaux intéressants. Occasions pour tous, métiers spécialisés, professionnels, administrateurs, techniciens, etc. Renseignements gratuits. Ecrire à: Services Emplois Outremer. Dept. L.P. 1255 bl Laird, chambre 208, Mont-Royal H3P 2T1.

343 EMPLOIS DEMANDÉS

C.A. pour tenue de livres, implantation de système comptable, conseils divers en administration. 384-4943, 270-4840.

343 EMPLOIS DEMANDÉS

CHEF de partie français 22 ans, BEP, CAP cuisine, plus de 5 ans expérience, restaurant et traiteur, possédant visa résident permanent, cherche pour courant mai ou juin, place dans restaurant ou traiteur à Montréal. Téléphonez-moi à Londres, Pierre Brun, 011-44-01-672-3793 samedi, dimanche de 7h à 18h heure de Montréal.

HOMME marié, 47 ans, grande expérience administration, achats, comptabilité générale, gestion des stocks, prix de revient, cherche emploi dans P.M.E. Inf.: 477-1939.

HOMME CHERCHE emploi de fin de semaine ou de tous genres principalement de bureau. 328-6574

IRAIS à votre domicile pour réparer ou rénover vos vieux bijoux. C.P. 73, Succ. A Longueuil J4H 3W2

PREPOSE cherche travail près personnes âgées, rél. 721-6267

346 PRÉPARATION DE CURRICULUM VITAE

(CENTRE-VILLE) CONSEILPRO C.V. efficace et professionnel Service personnalisé. 522-8086.

C.V. PLUS. professionnel et efficace. A bon prix. 849-5957.

C.V. PRO EMPLOI

CURRICULUM SUR MESURE

DORCHESTER, Université 878-1090

C.V.: Service professionnel, modification, redaction, service rapide. SPECIAL DU MOIS. 662-2659

CURRICULUM français et anglais, service rapide, prix exceptionnel. 287-1926. Agence de personnel l'Entrevue

350 ÉDUCATION, INSTRUCTION

AGENT DE VOYAGES
Cours intensif 40h, reconnu Ministère Education. Début: 22 avril jour ou soir. Institut Publivox.
842-3941

ANGLAIS, privé, petits groupes, tous niveaux, prof qualifié, 931-2489

ANGLAIS, ALLEMAND 849-6610 COURS PRIVES, TRADUCTION

APPRENEZ le métier de fleuriste. Dépliant gratuit. 388-6957.

COURS d'hypnose-magnétisme, 8 semaines, mi-avril, Ass. Can. des Hypnothérapeutes. 526-0013

AUX PRESTATAIRES D'ASSURANCE-CHOMAGE
COURS INTENSIF DE CONVERSATION ANGLAISE
30$ par semaine
tout compris, déductible
285-1123
CCFA
Métro Place-des-Arts
Permis 749844
718845-B 350

350 ÉDUCATION, INSTRUCTION

ATELIERS DE SHIATSU
Soirée d'information gratuite 6 avril 87 à 19h15, professeur thérapeute Guy Marceau. Pour inf. appeler
CENTRE SANTE PREVENTION R.S. 646-3524 ou 3522, massage de shiatsu individuel est offert.

AUX PRESTATAIRES D'ASSURANCE CHOMAGE
Suivez un cours d'anglais intensif pendant que vous recevez et même prolongez vos prestations. Cours de qualité, petits groupes, 4 jours/semaine, à très bas prix.
POUR INFORMATIONS: 397-1734
CENTRE LINGUISTA

CHANT, apprentissage art vocal. Découvrez votre voix, 524-1922.

COURS d'anglais jour ou soir, privés, semi-privés et groupe. Académie de Langues Modernes, 455 St-Antoine ouest, suite 511, metro Carre Victoria. No permis 749912. Tel: 875-5116.

COURS DE FRANCAIS-grammaire. M. Levesque B.A. 737-9638

COURS DE PREPOSE(E) aux bénéficiaires. Si intéressé(e), téléphonez au 335-1819, lundi, jeudi et vend. entre 10h et 16h.
SERVICE PROGRESSIF

COURS DE RADIO
Animation, publicité, information, diction, narration, démo.
C.F.T.R. 843-4321

COURS DE RATTRAPAGE en mathématiques, niveau secondaire. 324-7016

COURS PRIVEE de récupération, français et math, 2e à secondaire II, professeur orthopédagogue, références disponibles, 466-4205.

DEPLIANTS gratuits pour apprendre, horlogerie-bijouterie, 523-7623.

DESIREZ-VOUS GRANDIR de 2 à 5 cm ou plus? Pour renseignements, envoyez vos nom et adresse à: GRANDIR, C.P. 1000, Rigaud (Québec), J0P 1P0.

DEVENEZ ESTHETICIENNE DISCRIPTION MAINTENANT 270-2817

DEVENEZ: Artiste maquilleuse DISCRIPTION MAINTENANT 270-2817

ECOLE DE COUTURE cours jour et soir, saison printemps. 721-7115

ETRE plus confiant, perdre gêne et timidité, s'exprimer avec naturel, cours 4 soirs, 80$. 658-7699.

SECRÉTARIAT

JOUR — SOIR — SAMEDI
RECONNU POUR FINS DE SUBVENTIONS

(médical-juridique-service-sténo dactylo)
Temps plein Temps partiel

ANGLAIS PRATIQUE
pour plus de possibilités d'emploi

BUREAUTIQUE

- Traitement de textes
- Micro-ordinateur
- Gestion de fichiers
- Système clé I.B.M.
- Données comptables
- Système S/36 (I.B.M.)

Stages pratiques PLACEMENT

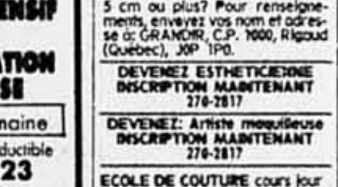

Rue Sh à 21h Permis #749546

713298-B 350

COLLÈGE SECRÉTARIAT MODERNE
1800 ouest, Boul. Dorchester, Montreal H3H 2H2
932-1122

350 ÉDUCATION, INSTRUCTION

GAGNEZ PLUS
AVEC LA TENUE DE LIVRES
qu'avec tout autre emploi de bureau. Comptabilité pratique enseignée en seulement 4 semaines par comptables agrées. Service de placement gratuit.
COURS EN COMPTABILITE INFORMATISEE DISPONIBLE
ECOLE COMMERCIALE LONDON
733-5217 733-8261
PERMIS NO. 749767

GRAPHISME
DESSIN DE MODE
DECORATION INTERIEURE
DECORATION DE VITRINES
MAQUILLAGE
Enregistrement immediat, maximum 10 élèves. L'Institut de Promotion, 1316A Sherbrooke ouest coin De La Montagne, 285-6331.

HYPNOSE, magnétisme, enseignés de façon pratique. Association Hypnologues 270-2470

INSTITUT de Beauté Cristina, esthécienne diplômée 25 ans d'expérience. Cours soin du visage, maquillage, épilation à la cire. 6 semaines, attestation, permis 749549. 735-0332.

INSTITUT A.R.C.S. vous offre un cours de préposé(e) aux malades. 270-2322 ou 270-2328.

LA MEMOIRE DES NOMS
Cours, une soirée, 30$. 289-4140.

SIMPLE comme ABC votre prothese d'ongle est posée. Plus naturelle, plus résistante que jamais! Formation technique partoite en 6 heures. Centre Canadien d'Enseignement Esthetique. Permis no. 749527. 522-8511.

SOUTIEN en français et mathématique. Enfants 2e cycle primaire. Methode dynamique d'encadrement. 374-1068

SOUTIEN en français et mathématiques, élémentaire, secondaire I et II; BAC orthopédagogie 277-5543

SPECIAL DU MOIS
—Traitement de textes
—Traitement des données PC compatible
— SERVICE DE PLACEMENT GRATUIT
M & M DATA
272-0072 CHANTALE

VOUS VOULEZ apprendre la guitare? Cours privé pour tous les niveaux, tous les styles. Appelez-moi maintenant au 522-9071 (demandez Mario).

SERVICES PERSONNELS

403 COMPAGNES, COMPAGNONS

ACTIF determiné insatiable, extraverti, pas toujours sérieux, rêveur, curieux, à l'aise, 26 ans, recherche une amie douce, intelligente, enjouée, simple, plein de défauts compatibles au mien. Ecrire à La Presse, réf. 5945, C.P. 6041, Succ. A, Mtl H3C 3E3.

ACTIVE, chaleureuse, 5'2, 115 lb, dans la soixantaine, désire rencontrer homme libre, intelligent, sensible, cultive, entre 58 et 68 ans, pour amitié durable. Prière d'inclure photo et coordonné a: La Presse, rel. 5958, C.P. 6042, Succ. A, Montreal, H3C 3E3

AIMERAIS gater belle femme, avec ou sans enfants, 25-40 ans, qualites requises, en plus d'être belle, honnête sensible et loyale. J'ai 42 ans, 5 pi 7 po, bonne position, sportif et non fumeur. Photo appreciee et no de tel. Ecrire a La Presse ref 5940 CP 6041, succ A, Montreal H3C 3E3

AIMEZ-VOUS BRAHMS, CHOPIN ET LES AUTRES ?
Vous êtes un homme qui a conservé l'emerveillement de votre enfance? Vous êtes libre entre 40 et 55 ans, vous avez un grand desir de partager les choses simples et belles de la vie. Ecrivez en laissant votre no de tel., vos goûts et vos aspirations à une femme jeune et belle, dans la quarantaine, libre, autonome, qui adore cultiver les roses. Pessimiste, aventureux, s'abstenir.
La Presse, ref. 6001, C.P. 6041, Succ. A, Montréal, H3C 3E3

AS-TU le goût, d'un changement d'atmosphère, homme anglophone, cherche une amie 25-30 ans, pour petits voyages à la campagne, camping, équitation etc. Ecrire a La Presse ref 5863, CP 6041, succ A, Montreal H3C 3E3

ATTACHE disponible pour rencontres occasionnelles, homme 35 ans, raffine, sain de corps et d'esprit recherche complement feminin adequat. Envoyer coordonnees avec photo si epossible a C.P. 663, succ. Ahuntsic, Mtl H3L 3P2

ATTENTIONNE ET SERVIABLE. Bel homme 38 ans, libre, tendre, sportif, svelte et galant, dispose a satisfaire sans compter des besoins de tendresse et de volupte a femme mariee negligee entre 35 et 45 printemps. C.p. 334, succ. Youville, Mtl. H2P 2V5.

AU HASARD d'une annonce, aimerais trouver un coeur exceptionnel qui a beaucoup a donner pour bâtir ensemble une vie remplie d'humour, de communication et de comprehension, par jeune universitaire orientale, non fumeuse, active. Telephone et photo appreciés. Ecrire a: La Presse, ref. 5847, C.P. 6041, succ. A, Mtl. Que. H3C 3E3.

AUBAINE: tendre voyou cherche femme ambitieuse (secteur publicite ou immobilier) pour relation stable, honnête et constructive. J'ai 25 ans, yeux (pers) verts, 57", beau, brillant, charmeur, fumeur et sagitaire. Ecrire à La Presse, reference 5869, C.P. 6041, Succ. A, Montreal H3C 3E3.

BEL ami os-tu entre 22-32, plus de 5 pi ? po, un goût pour bâtir un pont d'energie avec une femme speciale. Chantal C.P. 33, St-Joseph du Lac JON 1M0

BEL HOMME 32 ans, 5'10, 140 lbs, celibataire, professionnel, châtain, yeux bruns, elegant, simple, sans probleme, tres libre, communicateur, sans enfant, tres affectueux, sensuel, cherche fille mature, independante, belle, mince et racee, d'origine quebecoise ou etrangere, pour relation enrichissante. Reponse et rencontre assuree avec photo et numero de telephone, C.P. 175, Ste-Therese, Qc J7E 4J2.

BELIER fin trentaine, tres jolie, mince, chaleureuse, professionnelle, interessee par les meaecines douces, seul défaut frise naturel, cherche genre Alain Delon (si possible) non marie (si possible) riche (obligatoire) reponse assuree si photo. Ecrire à La Presse ref 5942, CP 6041, succ A, Montreal H3C 3E3

BELLE apparence, grand, mince, châtain, yeux bleus, 39 ans, professionnel, a l'aise dans sa peau et financierement, aimerais rencontrer femme entre 25 et 32 ans, vive, active, jolie avec ou sans enfants. Ecrire a La Presse, ref. 5876, C.P. 6041, succ. A Montreal H3C 3E3

BRICOLEUR campeur, pêcheur, 51 ans, bon vivant, sérieux, libre et de moins en moins tetu, cherche femme enjouee et bien dans sa peau, interessee a nouer relation adulte et agreable. Envoyer lettre descriptive et no. de tel. et photo si possible à réf.: 5875, C.P. 6041, Station A, Montreal H3C 3E3

COMPAGNON recherché, entre 49 et 55 ans, taille 5'10 à 6', libre, distingué, élegant, bonne éducation, pour relation stable si compatible. Ecrire à: La Presse, REF. 5857, C.P. 6041, Succ. A, Montréal H3C 3E3.

COREENNE vivant à Séoul, professeur au niveau secondaire, parant un interet particulier à la vie et à la culture canadiennes, aimerait faire la connaissance d'un(e) correspondant(e). Ecrire a: La Presse, ref. 5896, C.P. 6041, Succ A, Mtl H3C 3E3

COUPLE dans la trentaine, belle apparence, recherche femme ou homme de 28 à 40 ans, pour soirée intime et amitie. Doit être propre et pas obèse. La Presse, reference 5905, C.P. 6041, Succ. A, Montreal H3C 3E3.

COUPLE professionnels, soignes, (homme 43, femme 35) cherche fille-femme, propre pour plaisirs divers. Discretion assurée. C.P. 363, succ N.D.G. Mtl. H4A 3P7

DESIRE dame entre 65 et 70, non fumeuse, opportunite aussi pour commerce lucratif à temps partiel. La Presse, reference 5868, C.P. 6041, Succ. A, Mtl. H3C 3E3.

DIVORCEE, 45 ans, 5'7", belle apparence, auto, bilingue, désire rencontrer homme libre, 5'10" + , 46-55 ans, honnete, sobre, bonne conversation. Ecrire à La Presse, ref. 5795, C.P. 6041, Succ. A, Mtl H3C 3E3

DYNAMIQUE brunette, sportive, professionnelle, aimerait copain 43-55, cultive, dégage, bon sens de l'humour et qui sait profiter de la vie. C.P. 74, St-Lambert, J4P 3N4.

ENTRE-PLUMES correspondance pour femmes seulement, C.P. 9962, Ste-Foy, Que G1V 4C5

FEMME célibataire 37 ans, desire rencontrer homme paisible de 37 à 45 ans aimant la musique, la nature. But amitié sérieuse. Divorcés, separés s'abstenir. Ecrire a La Presse, ref. 5864, C.P. 6041, Succ.A, Montreal H3C 3E3.

FEMME professionnelle, 33 ans, libre, belle apparence, autonome, romantique, aimant le cinema, le théâtre, l'humour, les restaurants, le ski alpin, le soleil, la nature, le dialogue, désire rencontrer homme libre, 33 à 37 ans, intelligent, capable de communiquer, avec affinités. Envoyez un mot accompagné de votre numero de telephone et d'une photo recente (exigee) à La Presse, reference 5894, C.P. 6041, Succ. A, Montreal H3C 3E3.

FEMME professionnelle, très belle apparence, 5 pi 8 po, 148 lbs, 45 ans, allure jeune, distinguée, aimant la vie, l'esthetique à tous les niveaux, il me manque ce compagnon rêvé avec qui je pourrais équilibre ma vie affective, sociale et sportive etc. Cet homme le le vois grand 5 pi 11 po et plus, élegant, vetements mode, très soigné, très doux et franc. C.P. 145, succ Brossard, Brossard J4Z 3J1

FEMME seule, 49 ans, 5'2", 123 livres, aimerais rencontrer professionnel de 49 à 54, 5'8" et plus. Photo et numero de telephone. La Presse, reference 5893, C.P. 6041, Succ. A, Montreal H3C 3E3.

FEMME 31 ans, libre, independante financièrement, belle apparence, garçons 8 et 10 ans, cherche un ami libre entre 30 et 40 ans. Ecrire C.P. 606, Varennes J0L 2P0.

FEMME 50 ans, sensible et chaleureuse, aimant la nature et la vie, désire rencontrer monsieur a peu près du même âge, pour relation stable. C.P. 193, Succ. Vimont, Laval, Qc H7M 3N8.

FEMME 50, belle personnalite, 5'5"123 lbs, autonome, désire connaitre homme 47 à 55, non fumeur, libre, sportif avec moderation, but vivre à deux. Ecrire a: C.P. 582, St-Lambert, J4P 3N8

FEMME, 44 ans, d'allure jeune, belle apparence; 5'6", 125 lbs. Aime sport, plein air, animaux, arts. Recherche relation epanouissante avec quebecois d'origine, libre, quarantaine; 5'8" et plus, svelte. Cultive, autonome, non fumeur, vie saine et simple, aime a rire, capable d'exprimer ses emotions. La Presse, ref: 5822, C.P. 6041, Succ. A, Mtl H3C 3E3.

FRANCAISE, 42 ans, mince, très en forme, etude doctorat, travaille, besoin a la fois de calme et de découvertes, cherche français quarantaine, dynamique, équilibre, cultive, sympa, plein de projets, protecteur et sportif pour amitie dans un premier temps. Ecrire a La Presse reference 5926, C.P. 6041, station A, Montreal H3C 3E3.

GARCON, terre a terre, sincere, vivant seul, 29 ans, 6', 155 livres, ne bois pas, ne frequente pas les bars, a le sens de l'humour, travaille de soir, barbu, recherche fille elancee, sans enfants (j'aime bien les enfants), possedant serenite, simplicite, du caractere et conjonctures semblables. Besoin d'aimer et d'etre aime; je m'ennuie. Aventuriere et profiteuse s'abstenir. "Dan", C.P. 253, Succ. K, Montreal H1N 3L1.

GARS 32 ans, avant tiere allure, vivant intensement tout ce qui lui arrive, cherche femme complice pour partager amitie, tendresse et +. B.P. 5226 Succ. B, Mtl H3B 4R5

GRAND, cultivé, très belle apparence, professionnel, non fumeur, libre, riche, 36, desire amie jeune, grande, mince pour theatre, concert, cinema, musee, restaurant, franche camaraderie. Photo appreciee C.P. 324 La Cite H2W 2P1

HOMME autonome, celibataire, 38 ans, 5'10", 205 livres, desire rencontrer femme affectueuse qui travaille, sans problemes, aimant restaurant, bowling, cinema, carts, scrabble. Si tu est celle-ci, écris-moi avec ta photo si possible a Ref.: 5871, C.P. 6041, Station A, Montreal H3C 3E3

HOMME d'affaires 38 cherche compagne disponible pour mes temps libres (bonne vivante, simple, honnete, sincere et ambitieuse). S.v.p. écrire c.p. 554, station Youville, Montreal H2P 2W1

HOMME d'affaires 35 ans, 5'5", cheveux et yeux bruns, aimant le ski, le golf, la musique classique, le theatre et les voyages recherche femme sensible et cultivee avec qui il pourrait former un couple a l'epreuve du temps. Une photo serait appreciee, avec ou sans enfant. Jean, C.P. 33, Ile des Soeurs, Verdun. H3E 1J8.

HOMME d'affaires, 31 ans, aimant la vie et les sorties, recherche femme, mince et cultivee, entre 25 ans et 33 ans, pour rencontre occasionnelle ou a long terme. Photo appreciee. C.P. 1542, Station B, Mtl. H3B 3L2.

HOMME d'affaires 40 ans, marie, dynamique, sportif, belle apparence, sympathique, affectueux, sens de l'humour, vivant relation de couple incomplete desire rencontrer femme feminine, 30-45 ans, pour relation occasionnelle privilegiee. Discretion assuree. Photo appreciee. Ecrire a C.P. 456, Succ. A, Longueuil J4H 4B8.

HOMME dans la quarantaine, professionnel, divorce, recherche une femme, entre 30 et 40, jolie, douce, sensuelle et stimulante, desirant une relation basseee sur la joie de vivre, la sincerite et la fection. Ecrire a: C.P. 452, Succ. A, Longueuil J4H 4B8

HOMME divorce, 37 ans, 5'9", 145 lbs, autonome, sans enfant, ordonne, non fumeur, aimerait connaitre femme 30-37 ans, libre, mince, sans enfant, simple, non fumeuse. But apprendre a s'aimer. C.P. 582, St-Lambert, J4P 3N8

HOMME gai, 47 ans, 5'8", 170 livres, bien dans sa peau, aimant le calme, la stabilite, la franchise, désirant refaire sa vie, recherche homme libre ou près de l'être dans la cinquantaine, 5'9" et moins, 170 livres et plus, qui souhaite relation stable. C.P. 371, Succ. Jean-Talon, H1S 2Z3

HOMME libre cinquantaine sobre non fumeur 6' 180 lbs. bon emploi desire rencontrer autre homme discret sobre 40-55 ans. Ecrire a La Presse, ref. 5796, C.P. 6041, Succ. A, Mtl H3C 3E3

HOMME libre, 42 ans, 5'6", sportif modere, non fumeur, non obese, raffine, cherche femme 35-42, profil similaire, pour amitie, tendresse, sensualite et plus encore. But: couple evolutif. Ecrire à la Presse, reference 5677, C.P. 6041, Stat. A. Mtl. H3C 3E3.

HOMME marie, 42 ans, bonne compagnie, cherche femme autonome grassette pour amitie. Ecrire a: La Presse, ref. 5902, C.P. 6041, succ. A. Mtl. Que. H3C 3E3.

HOMME origine européenne, formation universitaire, 38 ans, 5'11, belle apparence, sportif, interêts tres varies, cherche jolie femme professionnelle, moins 35 ans, pour relation stable et plus. Photo appreciee. la Presse, Ref. 5874, C.P. 6041, Succ. A, Mtl, H3C 3E3.

HOMME D'AFFAIRES juif, marié, 33, belle apparence avec barbe, recherche femme très discrete, n'importe quelle race, de 20-40 ans. S.V.P. écrire en anglais, au: C.P. 223, station Victoria, mtl H3Z 2V5

HOMME 33 ans, aimerait rencontrer un copain gai, autonome et stable, trentaine, las de la solitude du coeur. C.P. 590, Succ.C, Montreal H2L 4K4.

HOMME 56 ans, recherche femme distinguee, mince, 42-52 ans, pour relation stable. Ecrire C.P. 46, succ. Ste-Rose, Laval, H7L 1K7

HOMME 35 ans, 5'5", 130 lbs, célibataire, de très belle apparence, autonome, affectueux, doux, aimant voyage. J'aimerais rencontrer femme de belle apparence, mince, dans la vingtaine, douce, qui aime des bonnes choses de la vie. Lettre appreciee. Ecrire a: La Presse, ref. 5797, C.P. 6041, Succ A, Mtl H3C 3E3

HOMME 43 ans, 6', libre, cherche complement masculin, singulier, pour parler, écouter, se taire, rire, oser, decouvrir, realiser, partager, elargir les horizons, respecter nos limites et depenser les relations sociales. Y pensez c'est pas assez. C.P. 701, Succ. Anjou H1K 4G9.

HOMME, fin quarantaine, bonne apparence, libre et libere, honnete et sensible, sens de l'humour, cherche femme petite, rattinee et joviale, pour relation ouverte et durable. Ecrire a La Presse, ref.: 5885, C.P. 6041, Station A, Montreal H3C 3E3

HOMME, 30 ans, sympathique, tranquille, spirituel, cherche homme entre 25-35 ans pour vivre relation à deux, fondée sur la sincerite, la complicite, le respect et la tendresse. Ecrire La Presse, ref. 5878, C.P. 6041, succ. A, Montreal H3C 3E3

HOMME, 39 ans, celibataire, 5'3, aime la tranquilite, la nature et les sports. Cherche femme compatible et autonome qui aime la campagne pour relation stable. Ecrire a: La Presse, REF. 5985, C.P. 6041, Succ. A, Montreal H3C 3E3.

INGENIEUR 38, cherche dame, but sérieux. Ecrire incluant telephone, C.P. 252, succ. S. Mtl, H4E 4J8

INVENTEUR un peu fou, trouvant le temps long à l'extérieur de son laboratoire, simple et sincere comme un film de Walt Disney, plus passionné que raisonnable, accroche dans l'escalier de Paul Piché, 30 ans, grand, mince, instruit, cherche une amie privilegiaire. Ecrire a: La Presse, ref. 5884, C.P. 6041, succ. A, Mtl. Que. H3C 3E3.

JEUNE femme de 35 ans, bien dans sa peau, grande, belle apparence, autonome, simple, chaleureuse, goûts et passe-temps diversifiés, mère d'un jeune enfant, aimerait rencontrer compagnon avec affinités similaires pour etablir amitie sincere. Hommes a problèmes, pas libères, pas libres, ayant juste le goût de se brancher, s.v.p. vous abstenir. Aux autres, une belle lettre me parlant de vous avec photo serait appreciee. Ecrire a La Presse, ref. 5944, C.P. 6041, succ. A, Mtl. H3C 3E3.

JEUNE femme dynamique, libre, autonome, sensible, aime ski alpin, voyages, nature, soupers intimes, cherche compagnon quebecois, 25-45 ans, grand, 5'10 plus, sportif, avant coeur ouvert, âme sereine, intelligence vive et brin de folie pour vivre relation stable, epanouissante. Telephonie S.V.P.: La Presse. Ref. 5898, C.P. 6041, Succ. A, Montreal, H3C 3E3.

JEUNE femme soumise cherche semblable pour dialoguer. Ecrit C.P. 264, H8P 3J2

JEUNE homme 18-21 ans demande pour partage de massage en douceur. Ecrire C.P. 563, Succ. Bourassa Mtl H2C 3G9

JEUNE homme 30 ans, 5'2, belle apparence, sportif, aimerait rencontrer jeune femme celibataire pour relation stable, photo appreciée. Ecrire a: La Presse, REF. 5931, B.P. 6041, Succ. A, Montreal H3C 3E3.

JEUNE homme 30 ans, aimant sports, cinema, voyages, recherche jeune femme pour relation stable. Ecrire a La Presse, ref. 5931, C.P. 6041, Succ.A, Montreal H3C 3E3.

JEUNE homme 28 ans, 5'6" celibataire, honnete, simple, desirerait rencontrer jeune fille celibataire 23-27 ans, 5'4" et moins, honnête, simple, sincere, respectable pour relation serieuse, franche, stable, durable, enrichissante. Goût campagne, nature, plein air, danse, sorties. Ecrire a: C.P. 2197, Succ Dorval, Dorval, Que., H9S 3K9

JEUNE homme d'affaires, beau et sympathique mais un peu timide, début trentaine. Je cherche une belle femme, entre 18 et 38 ans, mariee ou celibataire, pour en faire ma maitresse. Photo appreciee. Ecrire a La Presse, ref. 5799, C.P. 6041, Succ. A, Mtl H3C 3E3.

JEUNE homme rencontrerait jeune homme, C.P. 694, Succ Jean-Talon, Mtl H1S 2Z5

JEUNE homme 26 ans, belle apparence, instruit, tendre, sincere. Cherche jeune fille mince, 18-26. La Presse, ref. 5800, C.P. 6041, Succ. A, Mtl H3C 3E3

JEUNE homme 27 ans svelte, honnête, franc, desire femme libre 26 a 32 ans, sincere, mature pour relation stable. C.P. 555, Succ N, Mtl H2X 3M6

JEUNE homme, 23 ans, grand, châtain, mature, doux et affectueux. Aimant les bonnes choses de la vie. Recherche jeune femme 20 a 27 ans, pour complicite amoureuse. Ecrire a: La Presse, ref. 5649, C.P. 6041, succ. A, Mtl. Que. H3C 3E3.

JEUNE professionnel 24 ans, desire rencontrer personne mature, but sérieux. La Presse, Ref. 5910, C.P. 6041, Succ. A, Montreal, H3C 3E3.

JEUNE professionnel, 29 ans, belle apparence, universitaire et cadre d'entreprise, desire connaitre une jeune femme instruite, 25 a 29 ans, autonome, active et passionnee qui croit encore a l'amour et aux valeurs stables. Courailleuse de discotheque, fumeuse et aventuriere s'abstenir. Photo necessaire. Ecrire La Presse, REF. 5986 C.P. 6041, Succ A, Montreal H3C 3E3

JEUNE universitaire 27 ans, 5 pi 11, traditionnel, croyant, recherche jeune fille generouse, distinguée, belle et douce. Ecrire a La Presse, ref.5839, C.P. 6041, Succ. A, Mtl H3C 3E3

JEUNE FEMME belier, 28 ans, desire rencontrer femme 25-35 ans, simple, franche et sincere, pour vivre relation profonde. Aventurières et femmes masculines s'abstenir. Ecrire a C.P. 220, Rosemont, Montreal, H1X 3B7.

JEUNE HOMME 36 ans, 5m 67, simple, serieux, tranquille, peu sportif, cherche jeune fille, 26 a 36 ans, honnête, joviale, sérieuse. Reponse serieuse seulement. Ecrire a: La Presse, REF. 5947, C.P. 6041, Succ. A, Montreal H3C 3E3.

JEUNE HOMME marié mais libre, de bel apparence, paraît 27 ans, cherche jeune femme joveuse et sincere pour sorties, tendresse, confidences, bonne bouffe, bon vin... Reponse assuree. Ecrire a C.P. 648, Succ. R. Montreal, H2S 3L1.

JEUNE HOMME plutôt bohème que vuppy, recherche jeune femme interessante, autonome, pas trop cone ni trop moche, pour tendresse et agreable moment. No. de tel. s.v.p. Ecrire a: La Presse, ref. 5883, C.P. 6041, succ. A. Mtl. Que. H3C 3E3.

JEUNES HOMMES enjoués, belle apparence, cherchent jeunes femmes de belle apparence pour super party privé. Si intéressee, envoie ton nom et téléphone à C.P. 761, Succ. Rosemont, Mtl., H1X 3B7.

JOCONDE cherche celui qui lui rendra son sourire. Elle: 40, libre, autonome, goûts: voyage, cine, lecture, bouffe. Lui: 38-45, libre, mes affinités. Ecrire a La Presse, ref: 5960, C.P. 6041, Succ. A, Montreal H3C 3E3

JOLIE femme divorcée, quarantaine, 5 pi 6, mince, elegante, cultivée, avec carriere interessante, suis à la recherche d'un homme raffine, libre, capable d'echanger de bons moments et apprecier la vie avec tout ce qu'elle offre. Ecrire a La Presse, ref. 5825, C.P. 6041, Succ. A, Mtl H3C 3E3

JOLIE BLONDE, grande mince, 37, autonome, un enfant, fidele, sincere, desire homme distingué et simple pour vie à deux, réponse assuree. Josée C.P. 1631, succ. B. Montréal, H3B 3L3

MAITRE experimenté qui sait mêler fermete avec plaisir cherche soumise. Ecrit. C.P. 264 Station Champlain H8P 3J2.

MANNEQUIN 25 ans cherche homme d'affaires avec no. tél. Stéphanie C.P. 517, Beaubien, Mtl H2J 3E2.

MEDECIN vivant à Miami et Montréal, célibataire 46 ans (jeune d'allure), 5'10", très belle apparence, stature athletique, riche, belles qualités, aime ce qui est beau et culturel, pratique nombreux sports, adore soupers intimes, voyages, les belles femmes, etc...espère rencontrer femme libre, 26-43, jeune de caractere, très jolie, physique impeccable, frôlant la perfection, personnalite magnetique, audacieuse, positive. Aimant la vie, la reussite, confiante à l'avenir, amour, bonheur. Saine de corps et d'esprit. Aimant tennis et condition physique. Capable de vivre relation saine, stable, respectable. Photo obligatoire. P.O. Box 60-0147, North Miami Beach, Flo., 33160 U.S.A.

NI BELLE ni riche mais intelligente. 52 ans, 5 pi 2 po, j'aime nature, randonnée pédestre, musique, lecture. Non-fumeur, jeune de coeur et d'esprit, vous aimeriez partager amicalement. Ecrire à La Presse, ref. 5824, C.P. 6041, Succ. A, Mtl H3C 3E3

ORIENTALES et orientaux désirent correspondre en vue amitié, mariage. ASA International, Box 1553, Kingston, Ont. K7L 5C7.

OU TROUVER FILLE CATHOLIQUE-PRATIQUANTE? Célibataire, veuve, 26 à 35 ans; ayant valeurs chrétiennes, familiales et une vie saine? Aime la danse, plein-air, vie simple, non-obese, douce, dévouée. S.V.P. ecrivez à gars celibataire, 42 ans, 5'9", 157 lbs, menuisier. C.P. 214, Beloeil, J3G 4T1

PELERIN de Compostelle en mai'88, homme début 40-taine, recherche "âme-soeur", compagne du Chemin et de Vie, mure et autonome, par themes astrologiques comparés. Medievisme Roman un atout. Données natales requises, C.V. et photo appreciés. La Presse, ref. 5793, C.P. 6041, Succ. A, Mtl H3C 3E3.

POIDS PLUME desire rencontrer poids moyen, sûr de lui, belle apparence, bien dans sa peau, à la recherche d'une relation amoureuse exaltante mais pas compliquée. Poids morts s'abstenir. Ecrire a: La Presse, ref. 5903, C.P. 6041, succ. A. Mtl. Que. H3C 3E3.

POINT (bel homme, cuvée 1950, adorant la vie) qui se persait FINAL considererais association avec jeune et belle VIRGULE enthousiaste qui envisagerais pause un peu plus consistante. Ecrire à POINT VIRGULE, La Presse, reference 5870,C.P. 6041, Succ. A, Montréal H3C 3E3.

PROFESSIONNEL bilingue aimerait une amie de 30 à 40, pour rencontres occasionnelles. C.P. 183 St-Michel, Montreal. H2A 3L9.

PROFESSIONNEL 30 ans, 5'9, belle apparence, aime les sports (golf, ski, tennis), cinema et restaurant, aimerait rencontrer une compagne, elegante, sportive, jolie, belle personnalite et liberee. Ecrire en incluant photo a La Presse, Ref. 5887, C.P. 6041, Succ. A, Mtl, H3C 3E3.

**PROF

TRANSPORT ET VÉHICULES AUTOMOBILES

autobaines

550 AUTOS A VENDRE

A QUI LA CHANCE!!
BMW 530 1978, mécanique A1, tout équipée, prix à discuter. 323-0954

A VENDRE BMW 533i 1984, equipée, excellente condition, 735-4644; soir 482-1099.

A. ALPHA ROMEO 1986
MODELE GTV-6 8,000 KM
Conduite d'été seulement. Amateur de performance et de grande classe. Pour collectionneur modèle ne se faisant plus en amérique du nord. Certaines pièces à l'intérieur en acajou. Protecteur, detecteur, enjoliveur etc. Faut voir. Après 18h: 733-4150

ACADIAN 79, 2 portes, manuelle, très propre, $1,200 625-2863 André

ACADIAN 80, 3 portes, bonne condition, 455-9242.

ACADIAN 83, man. comme neuve, $2800. 676-7355.

ACADIAN 84, 2 portes, gris, manuelle 5 vitesses, 3 500$. 632-4390

ACADIAN 85, aut. rouge, 3 portes, am-fm, A-1, garantie prolongée, 40,000 km, $5,500, 385-0392.

ACADIAN 86 rouge, 34,000km, excellent état, 621-8281, 435-9573.

ACADIAN 86, 3 portes, 5 vit., 23 000km, 6 000$. 663-3734.

ACHETERAIS Mini Austin, pour route, pièces, accessoires. 327-8427

AEROSTAR (Ford) 1987, 15,000 km, tout équipé, 3 bancs, climatisé, Michelin, $19,500, jour 514-432-2225, soir 514-227-5507.

ALLIANCE DL 1984, 4 portes, 5 vit., comme neuve, $3,900. 682-7483.

ALLIANCE 84, 4 portes, 43 000km, tres propre, 4 800$. 254-6340.

AMC Spirit 79, 6 auto., propre, am-fm-cassettes, 75,000km. 676-8719.

AMC Spirit, 79, 45000 km, am fm stereo, tres bon etat, $950 discutable 659-0863

AMX 80, V6, $500 ferme, besoin réparations. 478-6425

ARIES K 1982, 4 portes, contrôle de vit. air climatisé, en bon état. Après 16h 728-5308.

ARIES K 85, 32,000 km. Autos Selection 637-3533 ou 364-4147

ARIES SE 1981, bien équipee, $2,300, 659-4234

ARIES SE 1984, 66,000 km, am fm cassette, aut. 4 portes, freins et système d'échappement refaits a neuf, prix $4,500. a discuter. Apres 18h 581-4055.

ARIES 1981 man., 4 portes, 125,000 km, $1,750 négociable, 324-8628

ARIES 82, parfaite condition, moteur 70,000km, François 522-1092

ARIES 83, manuelle, parfaite condition, aubaine $3,200. 336-1906

ARIES 85, familiale, modele LE, 40,000 km, EFI, $8,200. 642-6840.

ARIES 85, servos, aut., bourgogne, $5,800. 383-4286, 465-7453

ARROW Plymouth 76, 4 cyl. man. 4 vit., $850. 526-4830.

AUBAINE, Omni 79, 4 vit., très propre, $400. 661-2642

AUDI coupé GT 82, équipee, $7,500, garantie nov. 87, 352-8855.

AUDI Fox, plusieurs pièces presque neuves a vendre. 524-4285

AUDI GT 84, comme neuve, prix a négocier. Marc, rés: 733-7352, bur: 866-2103.

AUDI 1984, familiale, parfait état, pneus neufs, tout équipée, 7 mois de garantie Audi, $13,500, 687-3204

AUDI 4 000 S 84, aut. excellente condition, 92,000km, $10,500. 695-3641.

AUDI 4000S 1985, garantie finissant juil 88, tout équipee, 54,000km, 630-1893.

AUDI 4000S 86, 4 portes, 10,000 km, aubaine. 655-6793 B. L. A.

AUDI 4000S 86, 18 mois de carte, $16,000, J. Labbé 861-0412

AUDI 4000S, 1984, très propre, garantie jusqu'en aout 87, $11,800. Apres 18h 653-5294.

AUDI 5000 S 79, gris métallique, tout equipé, très bon état, après 16h ou week-end. 274-4741

AUDI 5000 S turob 81 auto. impeccable, a voir.
INTER-CITE AUTO 637-1178

AUDI 5000 S, 84, 68,000 km, impeccable, $14,000, soir: 671-4727.

AUDI 5000, turbo 1981, tout équipee, tres propre, Sudbec Acura, 445-7333.

BMW 1985, 635 CSi, 27,700 km, état neuf, jamais sortie l'hiver, propriétaire d'origine, garantie à août 88. Bur.: 866-6966, soirs: 495-4242.

BMW 1986, modele 635 CSi, 12,000 km, exterieur Delphin interieur beige, 514-375-2669.

BMW 318, 1984, Mags, Pirelli, toit ouvrant, $14,200, 738-4719, 488-9226

BMW 320 I 1978, après 18h: 661-3298 ou laissez message.

BMW 320 83, moteur refait, 11 200$. Après 18h: 354-7503, 843-6269.

BMW 325 E 1985, particulier, equipement spécial, 35,000 km, rouge, pas sortie l'hiver. Jour 663-0991, soir 661-7493.

BMW 325 E, 1985, 4 portes, noire, 468-6505.

BMW 325 E, 85, 4 portes, 5 vit., diamond black, tout équipée, pas d'hiver, $21,500. 453-1480.

BMW 325 E, 85, 4 portes, bronzite, aut., 29,000km, tout equipee, 659-5944, M. Charles 334-9910

BMW 325i, 84, 55,000 km, noire, tout equipee, A-1, $18,500, location possible, 282-0466, 483-5057.

BMW 535i, 1985, bronzite, 5 vit. 45,000km, equipement complet. 1-418-856-4917 entre 17h et 19h.

BMW 633, 1983, grise foncée, 70,000 km, excellente condition, tout équipée, demande $29,500 ou meilleure offre, tel. jour: 353-2950 Leesa, soir: 937-2624 Earl.

BMW 72, mécanique A-1, $695. Podium 682-8090.

BMW 83, 528E, gris, mag, air, toit ouvrant, voiture impeccable. Jour: 1-819-879-5594, soir: 1-819-879-5676.

BMW 85, 325E, 2 ptes, 45,000km, 5 vit. Lemaire Auto. 1-346-4798

BMW 85, 528E, 5 vit., charcoal, 53000km. Lemaire Auto. 1-346-4798

BMW 86, 325ES, 2 ptes, 5 vit. 265000km. Lemaire auto 1-346-4798

BONNEVILLE 86, tout équipée sauf air, $14,500. 435-0911.

BUICK skyhawk 84, 2 II, 4 cyl, balance garantie, $6,100. 641-1350

BUICK Century 84, 4 portes. Autos Sélection 637-3533 ou 364-4147

BUICK Century LTD 1983, 2 portes, 62,000 km. Particulier. Excellente condition. Faut voir! 653-1655.

BUICK Century 83, tout équipé, très propre, 72,000 km, 273-6866, 279-3323

BUICK Century 85, 4 portes, V-6, air, cruise, 43,000 km, A-1, garantie GM 1 an, particulier 620-0115

BUICK Century 1985, tout équipée, air climatisé, vitres et portes électriques, tout équipée, 4 Michelin, traitement antirouille, 92,000 km, $7,900 négociable, jour 671-2181, soir 348-1624

BUICK Century 84, 4 portes, 85,000 km, 473-0672, 472-7520

BUICK Century LTD 85, 65,000 km, 2 portes, equipée, am-fm stereo cassettes, 4 hauts-parleurs, air, cruise, excellente condition, bourgogne métallique. $8950. 937-4030.

BUICK Electra 1979, mécanique A-1, tout équipée, 42,000km. Prix ferme $4,500. Après 18h 337-6362.

BUICK Electra 380, 86, 21,000 km, tout equipée, $18,200, 665-3361.

BUICK LeSabre Ltée, 83, très propre, equipée complet, 323-3304

BUICK LeSabre, LTD, 80, $1800. très propre. 488-0664

BUICK Park Avenue, 80, tout équipée, 40,000 milles, jamais sortie hiver, $6,300. 738-2665.

BUICK Park Avenue 1984, 4 port. 82,000km, entièrement equipé, 8 pneus Michelin, batterie et système d'échappement neufs, $12,500, condition impeccable. 671-9487.

BUICK Park Ave, 1980, 4 portes, air, tout équipée, bon etat, 381-0832

BUICK Regal 85, 35,000 km, tout equipee, $11,500. 327-0368

BUICK Regal V6, 1979, très propre, peinture d'origine 2 tons, $2850. 622-6190.

BUICK Skyhawk, 85, 4 port. 24,000km, $7,700. 525-4294

BUICK Skyhawk 84, 85,000 km, 4 portes, aut., stereo, vitres teintées, bleue, $5900. 632-1491

BUICK Skyhawk 86, turbo, t-type, 12,000 km, toit ouvrant, air climatise, tout equipee, garantie aout 89. 331-1187

BUICK Skylark 1981, mécanique A-1, carrosserie bleue frais peinte, V-6 cyl. automatique, air climatise, pneus radial Michelin, tous servos, 39 000m original, superbe bijoux, 3 975$ discutable. Particulier. 494-1292.

BUICK Skylark 1984 Limitée, air, etc. Jardine, 626-4456, 741-8454

BUICK Somer Set 85, 4 cyl. 2 portes, 43,000 km, $9,200. 471-8355

BUICK Somerset 85, 2.5 li, 4 cyl, très propre, $1,000 km, 643-2760

BUICK Sommer Set 85, 50,000 km, $10,000. 491-3563

CADILLAC Blorritz 83, blanche Interieur rouge, toit ouvrant, comme neuve, continental, 467-5615.

CADILLAC Coupe de Ville 87, 4 p., 8,000km, $30,400. Soir 453-2586

CADILLAC Coupé de Ville 77, en parfaite condition, $850, 326-2509

CADILLAC Fleetwood Brougham 85, 4 ptes, tout équipée, 25,000km, traction arriere, Poirier Auto 1-742-2743.

CADILLAC Fleetwood d'Elégance 84, 4 portes, extra propre, bas kilometrage. A.C.P.L. 1-348-4105

CADILLAC Seville d'Elegance, 1979, pour la personne qui recherche la voiture spéciale, 2 tons, interieur de cuir, tout équipée, roues de broches spéciales, excellente condition, faut le voir, prix demandé. $9,500. Particulier, demandez François, 658-5418.

CADILLAC 1986 Fleetwood d'Elegance, bas millage, etat neuf. 931-9284.

CADILLAC 1980 sedan deville tres propre particulier $7500, 253-4819

CADILLAC 74, air climatisé, vitres électriques, tres propre, faut voir. $1500. 254-6634

CADILLAC 77 Eldorado Biarritz tout équipée + démarreur à distance, etc. couleur or, 13 pneus, meilleure offre. 384-2811.

CADILLAC 79 Eldorado, moon roof. Garage A. Hébert, 625-1888

CADILLAC 81 Seville Elegante, gris-noir. A. Hébert 625-1888

CADILLAC 83, coupe ville Elegance bas millage. A. Hebert 625-1888

CADILLAC 85, Fleetwood d'Elegance, couleur champagne, pneus et freins neufs avant complet, 33,000 milles, encore 3 ans ou 27,000 milles de garantie prolongée, comme neuve, $25,550, 620-0986.

CAMARO Berlinetta 84, faut voir, $12,000. Jour: 351-2220; soir 581-1971

CAMARO Berlinetta 80, 79000 km, Customized, roues mag, persienne arriere, am fm cassetes stereo equalizer, toit ouvrant, $4,500 a discuter, Normand après 18h 433-3393

CAMARO Berlinetta 83 bleue, V-6, aut., 79,000 km, bien équipée, partaite condition, $7,800. 678-1559

CAMARO Berlinetta 84, 40 000km, 5 vit., V-6, électronique, freins neufs, am-fm pivotant, prix imbattable 8 600$. 662-2556, 667-3565.

CAMARO Berlinetta 79, mécanique A1, très bon état, soir 526-6405

CAMARO Iroc Z28, 85, bleue, toute equipée, tres propre, garantie transferable, $14,000, 692-9460

CAMARO Z28 noire 1978, 42 000km, peinture neuve, moteur et transmission neufs, jamais sortie l'hiver, 5 500$ négociable. 326-5891.

CAMARO Z28 1980, air climatisé, balance de garantie, $5500 discutable, 334-1522.

CAMARO Z28 81, 65,000km, $6,100 a discuter, 324-5668

CAMARO Z28, 1984, 40,000 km, manuelle, équipée avec tel., A-1, $9,800, 582-2925 après 18h

CAMARO Z28, 77, originale, auto, $2,350. MTL. 327-3660.

CAMARO Z28, 80, moteur 350, 4 barils, 4 vit. très bonne mécanique, après 6h. 381-0625.

CAMARO 1980, peinture neuve, $3,600, 668-3778.

CAMARO 1980, 4 mags, toit ouvrant, en bon ordre, 622-5053

CAMARO 1981, or, 267 po cu. stéréo cassettes, Michelin, "loover", parfait etat, $4,800, 677-3674

CAMARO 77, 305, automatique, tres propre, $950. 641-1526.

CAMARO 78, mecanique A-1, $500, 659-1358 demandez Daniel

CAMARO 79, V-8, 305, 4 vit., 80,500 km, $2,500. 721-5010.

CAMARO 84 V6 ea., champagne, bilau, $7500. M.G.Auto 662-3131

CAMARO 85, 5 vit. 6 cyl., 39,000 km, tout équipée, T-top, condition A-1, tres propre. $10,500. 668-9469.

CAMARO 86, 5 vit. blanche Interieur rouge, tout équipée plus air, impeccable, 645-3439, 870-6560.

CAMARO, blanche, comme neuve, 56,000km, equipee, $3,500, 486-3261

CAMION 1984 Hustler, 42,000 km, $5,800. 661-5539.

CAPRICE Classic 78, tres bonne condition, tout équipée avec air, 1 700$. 671-5858.

CARAVELLE 81, 6 cyl., aut., bonne condition, $1,800, 522-8578.

CAVALIER Type 10, 85, bien equipee, $8,800. 648-9973.

CAVALIER 82, familiale, manuelle, 105 000km, 2 900$. Soir 688-0535

CAVALIER 82, man., 2 ptes, $4000. Apres 19h 255-2781.

CAVALIER 84, 4 portes, aut., 32,000km, propre, $6200, 259-4557

CAVALIER 84, type 10, toit ouvrant, am-fm-stereo. 632-1049.

CELEBRITY familiale 84, equipee, tres propre, $6,400. 461-0200.

CELEBRITY Eurosport 86, 4 cylindres, 4 portes, tres equipe, 9 500$. 366-4020.

CELEBRITY Eurosport 85, aut., V6, 2 portes, 46,000km, $9,500. 353-1889

CELEBRITY Eurosport 85, V-6, 4 portes, $7,300. 1-774-3954

CELEBRITY 1986

6 cyl., air, 19,900 km, garantie GMtransferable, stereo, $12,600. Particulier. 514-328-1234

CELEBRITY 84, A-1, 44,000 milles, air, fm stereo, $6,300. 663-3849

CELEBRITY, 85, 4 ptes, air, $7,775, res.: 738-4028. Glory Auto.

CHARGER 1984, 2.2, man. roupe, tres propre, $4800. 525-3818

CHEVELLE Malibu Classis 76, 6 cyl., aut., propre, mecanique A-1, $550. 326-2509.

CHEVELLE Malibu Classic 77, servos, tres propre, 523-0080.

CHEVETTE CS 85, 5 vitesses, am-fm cassette, 5 000$. 351-9965

CHEVETTE Scooter 1986, 18,000 km, manuelle, toujours sur garantie, $5,450. 739-6868 soir.

CHEVETTE 78, bonne condition, aubaine $950, 646-7978apres 6h

CHEVETTE 79, aut. mecanique bon etat, 500$. 374-1068

CHEVETTE 79, 4 portes, 4 vit., 125,000 km, 767-1005

CHEVETTE 79, en etat de marche, $50, tel. 722-5154 apres 18h.

CHEVETTE 79, 3 portes, manuelle, bon etat, $750. 691-2466

CHEVETTE 80, aut., tres bon etat, $975. 430-1590.

CHEVETTE 80, 2 portes, aut., originale, tres bon etat, $1,995, ne pas manquer. A.C.P.L. 1-348-4105

CHEVETTE 80, auto., $900 ou meilleure offre. 622-6018.

CHEVETTE 80, 13 000km, bonne condition, 733-3972

CHEVETTE 81, aut., bon etat, 78,000m, $1800, 655-7405 après 18h

CHEVETTE 81, mécanique remis a neuf, bon prix. 279-0567.

CHEVETTE 81, peinture neuve, excelente condition, 663-1023 soir

CHEVETTE 82, 4 portes, 36,000km, A-1, peinture, $3,200. 674-8042

CHEVETTE 82, noire, 4 vitesses, pas de rouille, 79000 km, avec système de son, tres bon etat $1,900, Michel ou France 270-2477

CHEVETTE 84, manuelle, 4 vit., 34,500 km, originale, $3995. Garage J. Ouellette, 689-2222

CHEVETTE 84, bourgogne, voiture impeccable, mecanique et peinture A-1, femm e proprietaire, $3,500, dois vendre, 321-9104.

CHEVETTE 84, impeccable, 65,000 km, manuelle, 5 vit., 2 tons. Prix a discuter. 655-7912, 655-1045

CHEVETTE 84, aut., A-1, garantie 1 an, $4,300, particulier 644-1580

CHEVETTE, 85, 29,000 km, 6 pneus, cassette, $5,100. 351-0502.

CHEVROLET Astro Van CL 86, completement équipé, 7 passagers, 18,000km, garantie 48 mois 80,000km.
INTER-CITE AUTO 637-1178

CHEVROLET Caprice Estate 84, familiale, 54,000 km, tout equipe, excellent etat, 769-2119

CHEVROLET Celebrity 84 Familiale, tres propre, 35,000 km, air climatise, 1-754-2229

CHEVROLET Celebrity 84, tres bien équipée, prix $7,900 négociable, jour: 661-0733 soir: 668-2759.

CHEVROLET Malibu 1977, $500, 256-8661

CHRYSLER Cordoba 1981, particulier, tres propre, 2 tons, 160 000km, moteur 6 cylindres, en parfaite condtion, 2 800$. 582-3667.

CHRYSLER Cordoba, automne 1980, 24,000 km, tres propre, doit vendre, retraite, $2,700. 674-9331.

CHRYSLER Daytona Turbo 1984, noire, 60,000 km, air climatisé, roues de magnesium, sieges en cuir, toit ouvrant, vitres electriques, telephone cellulaire optionnel, tres propre, femme propriétaire, $12,500. 648-8612, 352-0341.

CHRYSLER Fifth Av. 83, tout equipee, anti-rouille, peinture scellee. $9900. tres propre, excellente condition. 60,000 km, (37,000 m.), garantie transferable. 693-9611 ou 697-5001

CHRYSLER Imperial, blanche, decapotable, 1987, excellente condition, $15,000 ferme. 733-3827.

CHRYSLER Le Baron 80, 60,000 m., bon état, $2500. 256-7961

CHRYSLER Le Baron convertible 1982, condition excellente, à voir, interieur en cuir, air climatisé, tout equipee, am fm stereo, $8,750 negociable, 483-3761

CHRYSLER Le Baron familiale 1979, bon etat, 688-8205

CHRYSLER Lebaron 78, air, tout electrique, $2200, 585-7147.

CHRYSLER LeBaron, 84, 4 portes, équipée, 76000 km, 670-7995

CHRYSLER LeBaron 84, 4 portes, aut. tout equipee, 67,000km, balance garantie 5 ans, $6700. 323-7662

CHRYSLER LE BARON GTS 85 bas kilometrage, garantie iplan d'ori. comme neuf, 661-7726.

CHRYSLER NewYorker 83, 67,000 km. Auto Selection 637-3533 ou 364-4147

CHRYSLER NewYorker 84, équipee, 60,000km, $8,600. 352-6101

CHRYSLER Newport 79, bonne condition, $600, 643-4980.

CHRYSLER New Yorker Broughams 78, 150,000 km, jamais roulee l'hiver, tout equipee A a Z, cause deces, $1,400. 259-6185 ou 259-2783.

CHRYSLER New Yorker 1985, tout equipee, 10,000 km, succession, $12,500, 682-5310

CHRYSLER 1984, tout équipé, Chevrolet Celebrity 1985 4 portes. Firebird 1981. Reliant 1982. Monte Carlo 80. Garantie 1 an.
Space Autos 327-3371

CITATION 1980, de femme, 82,000 km, $1,000. 321-5564.

CITATION 80, 2 port. bonne condition, $1,000. 632-4075.

CITATION 80, excellent état, $1,200. 625-1748.

CITATION 81, V6, 4 portes, bas millage, propre, $2300. 461-0101

CITATION 82, 2 portes, moteur A-1, excellent état, 254-1654.

COLT Turbo 86, toit ouvrant, 44,000km, comme neuve, 653-8248.

COLT 83, manuelle, 2 portes, hatchback, propre, A1, 101000 km, toit, $2,400, 289-1980 Auto 960

COMET 1976, 92,000 m, propre, bonne condition, nouveau radiateur, reservoir, $1,200, 689-0985

CONCORDE AMC familiale 82, 6 cyl, aut., propre, $1,750. 621-7535

CORVETTE convertible 1974 originale, blanche, toit dur pour l'hiver, n'a jamis sortie l'hiver, avec petite remorque adaptee à l'auto. 1-819-732-8366.

CORVETTE 77, aut., 52,000m, couleur orange d'origine, tres bonne condition, $10,700. 636-0584.

CORVETTE 85 (modele 86) manuelle. $27,000, 646-2130, ou message 670-2234 Dr. Martel

CORVETTE 85, mon., garantie 5 ans, particulier, 737-7474; 747-2702

COUGAR LS 84, air climatise, toit ouvrant et autres, 59,000 km, gris métallique, très bonne condition. 462-2252.

COUGAR XR-7, 78, brun, mecanique A-1, $1,500. 648-3370

CUTLASS Ciera 86, air, equipée, 45,000km, $11,900, A.D.M. 666-2165.

CUTLASS Suprême 1980, rouge, excellente condition, tres propre, stereo Bidupunkt, Croger mags, $4,200, après 6h30 p.m. 692-9250.

CUTLASS Suprême 80, 2 portes, 70,000 m., $3000. 652-0301

CUTLESS Supreme, 1975, vitres electriques, bon état, $350. 337-5159

DATSUN Maxima 81, aut., tout equipee, vrai bijou, $4,200, 445-9626

DATSUN Sentra familiale 1983, 5 portes, transmission man. 133,000km, mécanique A-1. Moto Honda GL 1100, Interstate 1983, avec toile + 2 casques adultes + 1 d'enfant, parfaite condition. Prix pour les 2 véhicules $7,000 discutable ou vendra separement. 478-4785.

DATSUN Stanza, 82, 64,000km, tout equipee, toit electrique, tres bonne condition, faut voir, $4,500. 728-9241 demandez Mohamed.

DATSUN Stanza 83, tout equipee, A1, $4300. 676-5233 après 5h

DATSUN 200 SX 1983, hatchback 5 vit., impeccable, soir 656-5947

DATSUN 200SX 80, hatchback, $1500, 935-3567.

DATSUN 210, 1981, bonne condition, 78,000 km, $1,800, 598-8595

DATSUN 240Z, 73, Special, Custom, moteur monte chromé, interieur capitonné, mag, ailerons, 3 stores, spoilers, carrosserie refaite, $4,200, faut voir, appelez Sylvain 1-742-4924

DATSUN 280 ZX 81

turbo, t-top, aut. excellente condition, $7850 ou meilleur offre.
CARMAT AUTOMOBILE
Ouvert fin semaine. 656-5424

DATSUN 310 81, 5 vit., 70,000km, $1,200, 333-6437 soir.

DATSUN 81 GX 310, 5 vit., toit, hatchback, $2000. 646-2771.

DAYTONA turbo 1984, tout equipee, soir Alain 668-1970.

DIPLOMAT 80, 6 cyl., auto., 71,000km. **FINANCEMENT A 3,9%** M.V. Mercury, 1-800-361-3014.

DODGE Aries 83, moteur 2.2, 4 port, 67,000 km, $3,800. 324-6861

DODGE Aries 84, 25 000km, 8 000$. 672-9690.

DODGE Aspen familiale 78, mécanique A1, 900$. 621-1712

DODGE Aspen 1978, bon état, $550, 284-0288 heures bureau

DODGE Aspen 79, St.Wagon, aut., 8 cyl. $795. Sabra Auto 484-7024

DODGE Caravan SE 1986, moteur 2.6, 19,000km. Soir 682-4480.

DODGE Caravane 85, deluxe, 7 passagers, 4 cyl. 2.6, equipe, 24,000 m., $12,000, 521-7036.

DODGE Caravan SE, 1986, manuelle, porte-bagage et marchepied, $11,500, 466-2975 soir.

DODGE Charger Shelby, 1983, 67,000 km, Impeccable, $4,800. Danielle 638-0121, 861-4494.

DODGE Colt DL 84, couleur beige, 53,000 km, très propre, $4,600. 430-7365.

DODGE Colt RS 1983, 84 000km, bonne condition, pneus neufs, 3 700$. 598-8178, Yves

DODGE Colt 1981, bonne condition, 54,000 m, $2,200, sacrifice, Claude 861-2885

DODGE Colt 78, $250. 663-7905.

DODGE CARAVAN 1984

tout équipée, "woody wagon" 3 sièges, garantie, $10,500.
CARMAT AUTOMOBILE
Ouvert fin semaine. 656-5424

DODGE Diplomat 79, aut., V8, $1000, 621-6643.

DODGE Monaco 1978, bas millage, propre, $700, après 5h 473-6617

DODGE Omni 024, 1981, propre, 111,000km, aut., $2,500. 655-9216

DODGE Omni 1985, 15,000 km, aut., 2.2 L, deluxe, 56,500, 655-7485

DODGE Omni 78, 4 vit., man. tres bonne condition, $975. 492-0258.

DODGE Omni 82 manuelle, 76,000 km, radio am-fm, $2,900. 435-6432

DODGE Omni 84, 5 vit., 2.2 litres, 89,000 km, $2,900. 679-7641

DODGE Omni 81 bon etat, 5 portes, man.am-fm, $1100, 466-2978

DODGE Shadow 87, 12,000 km, 5 vit. $9,400, 733-5684, 435-5995

DODGE Shadow ES 1987, noire, turbo, manuelle, equipee, garantie, 8,000km, $12,300, 626-2214.

DODGE Van 72, vendrais pour pieces, 382-4843

DODGE 600 1984, particulier, tres bonne condition, 73 000km. 761-5556.

DODGE 82, air, 4 portes, radio am-fm, $4,000 ou meilleur offre. Jour 844-2378, soir 253-0636

EAGLE AMC 81, 4 roues matrices, en bonne condition, $3000. 495-3046

EAGLE SX4 81, 6 cyl., 2 portes, 81 000km, 3 500$. Soir 691-3458

ECONOLINE super van 79, peinture neuve, mags. 697-3756 18h à 20h

ESCORT GL 82, excellente mecanique, prix a discuter; apres 18h30 688-0526.

ESCORT GL 84, familiale, de luxe, diesel, 5 vit., très propre, 66,000 km, $4,975. 514-641-4150

ESCORT GT 1983, 5 vit. toit ouvrant, excellent état, échange accepte. Jean Auto. 259-4515.

ESCORT GT 86, bien équipée, balance de garantie. Demandez Michel, rés: 626-1928, bur: 694-8333.

ESCORT GT 86, toit ouvrant, am-fm cassettes booster, car mask, 5 vit., 9,100, Alain 342-6649, soir: 471-6011.

ESCORT L familiale, 1984, aut., air climatise, AM-FM, 4 pneus neufs, 34,000km, $5300, 628-3948.

ESCORT L 1981 familiale, aut., propre, bon etat, 2 000$. 641-2649.

ESCORT L 83, aut., 2 portes, 2 tons, propre, 80,000km, $3,700, 722-3136

ESCORT L 83, 4 vit., am-fm cassettes, $3,100. Pierre 648-9983.

ESCORT L 84, 4 vit. 55,000 km, $4,000. 473-5913.

ESCORT L 85, 4 vit., 25,000km, a discuter, 277-0088; 495-2770

ESCORT L 86, 7,600 km, tout equipee, partait etat, 328-0997

ESCORT L, familiale, 84, 55,000km, auto., garantie Ford.
FINANCEMENT A 3,9% M.V. Mercury, 1-800-361-3014.

ESCORT 82, 5 portes, 4 vit., 75,000 km, garantie, $3000. 471-1538.

ESCORT 83 garantie 1an/20,000km original. Auto S.G 525-5062

ESCORT 83, 4 vit., ciuchh neuve, freins neufs, 52,000 km, tres propre, $2,995. 522-7130.

ESCORT 84, 5 vit. 4 portes, 37,000km, $4,000. 430-6487.

ESCORT 85, 37 000km. comme neuve, auto dame, garanti transferable, 5 800$. 648-6794

ESCORT 85, 4 portes, toit ouvrant, excellent etat, $5,600 negociable 747-7043

EXCEL GLS 86, 33 000km, garantie 100 000km, 7 350$. Soir 722-9621

EXP coupe sport 86, 25,500km, toit ouvrant, garantie Ford 4 ans.
FINANCEMENT A 3,9% M.V. Mercury, 1-800-361-3014.

FAIRMONT 78, 6 cyl. 2 portes, bon etat, $750, 287-0819

FIAT X1/9 Targa 81, état neuf, peinture originale, $7,200, 689-5546.

FIAT X1/9 79, Targa deluxe, condition exceptionnelle; de Californie Import payé, $4300. 255-4610.

FIAT X1/9, 1974, très bonne condition, peinture originale, jamais sortie l'hiver, $2,500. 365-5297.

FIERO Grand Tourismo, 85, 6 cyl., tout equipee, garantie transferable, 11,680$. Gens serieux. 767-3717

FIERO GT 1986, blanc, aut., tout équipée, 6 pneus, garantie, 10,000 km, $16,500, 689-5796

FIERO GT 85 tout équipée, manuelle, 4 vit., V6, 455-8272

FIERO GT 86, 23,000 km, équipee, garantie 3/60, $13,700. 651-4559

FIERO GT 86, noire, man. 18,000 km, tout équipée, $15,100. 935-9500

FIERO SE 84, équipée, garantie juin 87, $7,500. 668-9826, 259-0525.

FIERO SE 85, 24 000km, équipee, garantie A-1. 664-2664.

FIERO SE, 85, 15,000 km, am-fm stereo, vitres électriques, volant ajustable, $10,300. 453-0274.

FIERO SE, 85, V-6, auto., 43,000km, très propre, $9,800. 1-460-2749.

FIERO 1984, rouge, manuelle, A-1, $6200 discutable. 334-1817.

FIERO 2M6 86, V-6, équipée, 21,000 km, garantie 3 ans, $12,500. 658-8885

FIERO 84 SE 4 vit. rouge, 45000km. Lemaire auto. 1-346-4798

FIERO 84, toit, mags, 48000 km, $4,500, 365-5748

FIERO 84, 2M4, grise, man. 36,500 km, garantie. $7,500. 645-1363.

FIERO 84, 84,000km, $5,900 discutable, fin. sem 581-6775, sur sem. après 17h 1-532-4718.

FIERO 85, 6 cyl, moteur injection, 25,000 km, condition comme neuve, pneus d'hiver Pirelli, 4 pneus d'été GT, $10,500. 685-3034

FIERO GT 86, tout équipé, sauf air, système d'alarme, pneus d'hiver, 31,000 km, $15,000. 625-5801

FIERRO SE 86, V6, 4 vit., equipé, 12,000 km, remisé l'hiver, $13,900. 626-0677

FIREBIRD rouge 1984, 5 vit., équipée, 58,000 km, excellente condition, $7,600, 637-5313 ou 334-0194 Dany.

FIREBIRD 1983, rouge, 6 cyl., 5 vit., 120,000 km, système Blaupunkt, $6,700, après 6h 455-3431

FIREBIRD 76, très belle voiture, mécanique & carrosserie A-1, $2,500 ou échange avec camionnette. 434-1083

FIREBIRD 81, 45 000 km, moteur refait, très bonne condition. 648-1324

FIREBIRD 83, rouge, avec t-top, tout équipée, 82,000km. $8,200 discutable. 663-2081.

FIREBIRD 84, 2 tons, air, vitres électriques, cruise control, intérieur super de luxe, pneus radiaux, am/fm cassette, V8, overdrive, 37,000 km, excellente condition, $11,000. 471-1362

FIREBIRD 86, 5 vit. tout équipé, garantie GM, $14,000. 582-3755.

FIRENZA 83 LX, 4 portes. Autos Sélection 637-3533 ou 364-4147

FORD station Country squire, 78, 65 000m. 750$. 655-3217

FORD Aerostar XLT, 1986, tout équipée, 33,000 km, 435-4351

FORD Aerostar 1986, 7 passagers, 2.3 litres, man., 40,000 km, equipée, $12,900, 465-6308

FORD Bronco II, 4x4, XLT, 84, 15,000 milles, V6, aut., garantie, $14,500. Chartier Inc. 467-3003

FORD Econoline 75, V8, 3/4 tonne, aut., 74,000 m., fini tapis, $650. 659-9973.

FORD Econoline 77, V-8, campeur, mécanique et carrosserie A-1, 2 500$. 769-5383.

FORD Escort 84, 4 vit., $3,500. Soir 521-8635.

FORD Escort fin 82, mécanique et carrosserie A1, comme neuve, $2,900, faut voir. 486-0275.

FORD Escort 1984, bien equipe, 19,500km, $4800. 745-0464.

FORD Escort GT 86, 1.9 inlection, noire, am/fm cassette 4 haut parleurs, volant ajustable, essuies glace intermittants, fenêtres teintees, régulateur de vitesse, essuies glace arrière. Balance de garanti, 28 000km. 4 pneus d'hiver Eagle GT MS. Prix demande 10 200$. Après 6h. 689-1787

FORD Escort L familiale, 1983, 45,000km, aut. garantie. 495-4249

FORD Escort L, noire, 1986, louee $229.90 mois, après 5:30h 696-0014

FORD Escort, diesel, 84, très bon etat, 48000 km, $4,500, 842-5209

FORD ECONOLINE Chateau 76, moteur et trans. refaits, mécanique A1, isolé, $2,000. 598-8173.

FORD Fairmount 80, 6 cyl. remise à neuf, $2,600. 463-2594.

FORD Fairmount Futura 83, 4 port, 53,000km. Après 5h, 387-0644.

FORD Granada 76, propre, $450. 382-7035.

FORD Ltd 84, 50,000 km, equipe, garantie, $6,500. 641-0731

FORD LTD II 77, aut., 28,000 m. millage original, $650. 582-2373.

FORD LTD 1979, 2 portes, très propre, 81,000m, $1300. 671-5773

FORD LTD 1979, propre et bonne condition $850. 656-3464

FORD Taulus MT5 1986, manuelle, noire, 12,000 km, très equipée, propre, prix $14,500. 689-6040 ou 682-7744 demander Pierre

FORD Taurus 86, 18,000km, $12,000, 1-563-2621.

FORD Tempo GL 85, 5 vit., tout equipé, incluant air climatise, 69,000 km, economique, faut voir. $7,295. 656-3787

FORD 1931, modèle A, original complet jamais restaure, cause demenagement. Après 6h 455-3431

FUEGO 1983, comme neuve, 55,900 m., $4,150, 737-3031

GOLF GTI 85, noire, toit ouvrant, 60,000km, $8,900. 274-3912.

GOLF 85, diesel 5 vit. siège, garantie, aubaine $6950, 461-0200.

GOLF 85, 5 vitesses, am-fm, 41 000km, 8 000$. 388-1720.

GRAN PRIX 80, tout équipé, 66,000 milles, $3,800. Lise 655-1123.

GRAND AM LE 86, aut., 4 portes, 7000km, garantie $12,500, 683-5804

GRAND AM LE 87, équipee, garantie, $14,200. 472-6818.

GRAND-AM 85, aut., 2.5 li, 32,000 km, $9,900. 585-6724

GRAND AM 86, 2 portes, aut., 32,000 km, $11,000. 363-6819

GRAND PRIX LE, 84, impeccable, 40,000 km, $10,000. 729-1395.

GRAND PRIX LJ 1981, très propre, equipee, $6000. 676-7171.

GRAND PRIX 1981, excellente condition, $4,595, échange accepte. Jean Auto. 259-4515.

GRAND PRIX 77, 74,000m, bon etat, $650. 253-1371.

HONDA sport Accord 82, 2 portes, 97 000km, mags, am-fm cassettes, tres propre, 4 900$. 322-5937.

HONDA Accord 86, 2 pt

TRANSPORT ET VÉHICULES AUTOMOBILES

autobaines

550 AUTOS A VENDRE

OLDSMOBILE Ciera Brougham, 85, toute équipée, $9,700, 694-1996

OLDSMOBILE Delta 88, 80, 2 portes, air, $1450, 655-0621.

OLDSMOBILE Delta 1987, 11,000 km, tout equipée, $17,500, 277-4674

OLDSMOBILE Firenza LX 86, 4 portes, gris 2 tons, 23,000 km, am-fm, jour 394-0055, soir 582-2260

OLDSMOBILE Omega 82, 80,000 km, toit ouvrant, aut., $3,600. Soir 667-7789

OLDSMOBILE Omega 81, très bonne condition, $3,000, 655-6992.

OLDSMOBILE Omega 1984, 76,000 km, air, régulateur de vitesse, 1 an de garantie prolongée, $7,250, 387-3508

OLDSMOBILE Regency 76, bonne condition, $500. 679-4696

OLDSMOBILE Royal 1981, 1 propriétaire, 78,000 km, très propre, $5,000. 628-1476 soir.

OLDSMOBILE Sierra Brougham 85, 45 000km, tout equipé, ♦ 800$. Cause: Depart. 688-7937

OLDSMOBILE, Firenza 86, 4 ptes, 19,500 km, $9,300, 1-438-1911.

OLDSMOBILE, 82 Regency Brougham, tout equipée, bas millage, très propre, 731-8815.

OMEGA 81, Brougham, 4 portes, 6 cyl. excellente conditon, $2500. 659-5236.

OMNI 1984, 53000 km, 5 portes, 5 vitesses, 2.2 l. $4,300, 656-2623

OMNI 1985, aut., 55,000km, am-fm, 5 portes, A-1, $5,200, 663-3734.

PARISIENNE 80, 4 portes. Autos Selection 637-3533 ou 364-4147

PEUGEOT 504, 78, bonne condition, 80,000km, $1200, 484-3143

PEUGEOT 505 STI 1984 grise, aut., cuir, toit ouvrant, air, et plus. $11,250. Jour 455-9754, soir 455-2636

PHOENIX 81, mecanique A-1, $1,500. Cause codeau d'auto. 471-0335 soir, Joanne.

PHOENIX 81, 6, aut. servofreins, direction, 86,000 km, radio am-fm stereo, résult a $2,200, Longueuil 670-6097.

PICK UP GM S-15, 82, V-6, man. A-1, $5,400. 289-1980 Auto 960

PICK-UP GMC S15, 1986, aut., King Cab, interieur deluxe, 34,000 km, $11,500, 628-3362

PICKUP F250, 1980, avec boite metal, 98,000km, propre. 689-0793

PICKUP S-15, 84, Sport, King Cab, 5 vit., $9,200. 492-4596.

PINTO 79, auto., tous servos, peinture neuve, A1. 625-2863.

PINTO 80, aut., bas millage, aubaine. Auto S.G. 525-5002.

PLYMOUTH Caravelle 81, V6, excellent etat, $1500. 337-0484.

PLYMOUTH Caravelle 82, 5 vit., A-1, 2 portes. $5000. 271-0642.

PLYMOUTH Caravelle 1979, bon etat, $1500. 668-5715.

PLYMOUTH Duster 1976, 2 portes, 6 cyl., 42,000 milles, 6 Michelins, radio, bon etat, $1,100. Après 5h, 744-6870

PLYMOUTH Fury Sport 75, tres propre, $350. 676-4298

PLYMOUTH Reliant SE 85, aut., 4 ptes, 46,000km, radio am-fm, garantie 5 ans, 620-5840; 636-8081.

PLYMOUTH Satellite 73, 2 portes, spring package blanc, 64,000 km, excellente mecanique, 523-8622

PLYMOUTH Turismo Duster 84, 34,000 km, balance de garantie 2 ans, $5200. Après 6h. 352-2340

PLYMOUTH Volare 1976, prix demande $450. 621-4725.

PLYMOUTH Volare 1980, 78,000km, 6 cyl. $1,200. 655-3992.

PLYMOUTH Voyageur 86, très propre, bas millage, bien equipee, $9800, 327-3839 après 18h.

PLYMOUTH Voyager 85, 48,000km, bien equipe. 430-9343.

PONEY 85, GLS manuelle, 38,000 km, tres propre, am-fm cassettes, $5,000. 524-9427.

PONTIAC Bonneville LE 84, V-6, noir intérieur gris, radio am-fm cassettes stéreo, air climatisé, vitres électriques, 4 portes, bonne condition, $7,400, 621-7980.

PONTIAC Fiero 85, V6, 28,000 km, A-1, cause auto fournie, 628-0653, bureau 625-1991 demandez Dany.

PONTIAC GRAND PRIX 1979, 94,000 km, equipee, 389-1204.

PONTIAC J2000 1983, 89 000km, bonne condition, 5 vitesses, 4 500$ a discuter. 464-4078.

PONTIAC Laurentien 78, V8, moteur bon etat, $950, 387-8314.

PONTIAC Laurentien 72, 27,000 milles, bon état, pneus neufs, $600 negociable. 672-8124.

PONTIAC Lemans 79 aut. 4 portes, 267, $1,200. M.G. Autos 662-3131

PONTIAC Lemans 1981, V6, 2 ptes, Garage Levasseur 642-7033.

PONTIAC Lemans station 1979, mecanique A1, $1650. 337-4918

PONTIAC Lemans 80, radio, air, A-1, 68,000 m, $3,800, 465-8480

PONTIAC Lemans 77, 1 seul propriétaire, $750, soir 677-8518

PONTIAC Parisienne 79, familiale, equipee A-Z, 97000 km, très bon etat, $1,800, 351-6550

PONTIAC Parisienne 1979, excellente condition, $1,900. 626-1845.

PONTIAC Phoenix, 1981, 73,000km, V4 auto., 2 port. brun cafe, en très bonne condition, 4 pneus Michelin 6,000km, sieges tonneaux, am-fm -stereo, $2,500. 524-7414.

PONTIAC Phoenix 1981, 6 cyl., très bonne condition, 60,000 m, toit ouvrant, fenêtres teintees, 4 pneus Michelin neufs, 2 pneus d'hiver, tres propre, 445-6253

PONTIAC Phoenix 80, 6 cyl. air, mecanique A1, $1,350, 745-0027

PONTIAC Sunbird GT 1986, 2 portes, 5 vitesses, tout equipee sauf air climatisé, 23 500km, ♦ 900$. Communiquez au 343-6900.

PONTIAC Sunbird 86, 4 portes, aut. de luxe, 8,700 km, $8,950, 662-8394.

PONTIAC Sunbird 84, hatchback, man., 5 vit., prix a discuter, 628-0842.

PONTIAC Sunbird GT 86, tres bien equipee, aubaine. 344-3873.

PONTIAC Sunbird 2000 LE 84, 2 tons, 45,000 km, 376-3961.

PONTIAC T-1000, 82, 4 cyl. 5 vit. rouge vif, A1, $5,200, 468-1978

PONTIAC Ventura 77, 78,000 m, V6, 4 ptes, bonne condition, faut vendre vite $450. 676-9215.

PONTIAC Ventura 76, aut. 42000 mi, $650, après 16h 663-2075

PONTIAC Ventura 73, 40,500 milles, V-6, inspectee, $300. 274-1008

PONTIAC 2000 83, hatchback, 5 vit. 36,000 km, dome, $5,000. 676-3769

PONTIAC 2000 LE 84, 4 portes, aut. 30,000 km, $6,600, 484-2692.

PONTIAC 2000, 83, coupe, 5 vit, toit soleil. A.D.M. Auto 384-0131

PONTIAC 6000 STE, 1985, sieges bacquets, tout equipee, tres propre, tout voir. Sudbec Acura, 445-7333.

PONTIAC 6000 LE 86, V-6, aut. overdrive, 24 options, 621-4214.

PONTIAC 6000 LE 84, 4 portes, 2 tons, tout equipée, 41,000 km, $11,500. Garage Ouellet, 689-2222

PONTIAC 6000 STE 84, tout equipée, bas millage, $18,000 ferme. Jour 682-6636, soir 629-0594 Guy.

PONTIAC 6000, 1984, 4 portes, 8 pneus, radio am fm, air climatisé, V-6, tour 934-4777, soir 694-5023

PONTIAC 6000 LE 1983, bleue, bonne condition, $5,900, 679-5833.

PONTIAC 6000 LE bleue, 83, partaite condition, 75,000km, particulier. $7,000. Après 6h 655-4394.

PONTIAC 6000LE 86, 32,000km, tout equipée, $16,300. 659-7185

PONTIAC 6000 LE 84, V6, aut. equipee, 53,000 km, 671-4405.

PONTIAC 6000 LE 1986, 63,000 km, valeur à neuf $17,500, laisse aller pour $12,500. 688-3553.

PONTIAC 6000 LE, 1983, 83,000 km, tout équipee + air conditionné, en très bonne condition, meilleure offre. 466-3427

PONTIAC, Parisienne 78, coupée 2 portes. Très propre. Une propriétaire. $3,200. 387-9869.

PONTIAC Fiero 85, V6, 28,000 km, A-1, cause auto fournie, 628-0653, bureau 625-1991 demandez Dany.

PONTIAC GRAND PRIX 1979, 94,000 km, equipee, 389-1204.

PONTIAC J2000 1983, 89 000km, bonne condition, 5 vitesses, 4 500$ a discuter. 464-4078.

PONTIAC Laurentien 78, V8, moteur bon etat, $950, 387-8314.

PONTIAC Laurentien 72, 27,000 milles, bon état, pneus neufs, $600 negociable. 672-8124.

PONTIAC Lemans 79 aut. 4 portes, 267, $1,200. M.G. Autos 662-3131

PONTIAC Lemans 1981, V6, 2 ptes, Garage Levasseur 642-7033.

PONTIAC Lemans station 1979, mecanique A1, $1650. 337-4918

PONTIAC Lemans 80, radio, air, A-1, 68,000 m, $3,800, 465-8480

PONTIAC Lemans 77, 1 seul propriétaire, $750, soir 677-8518

PONTIAC Parisienne 79, familiale, equipee A-Z, 97000 km, très bon etat, $1,800, 351-6550

PONTIAC Parisienne 1979, excellente condition, $1,900. 626-1845.

PONTIAC Phoenix, 1981, 73,000km, V4 auto., 2 port. brun cafe, en très bonne condition, 4 pneus Michelin 6,000km, sieges tonneaux, am-fm -stereo, $2,500. 524-7414.

PONTIAC Phoenix 1981, 6 cyl., très bonne condition, 60,000 m, toit ouvrant, fenêtres teintees, 4 pneus Michelin neufs, 2 pneus d'hiver, tres propre, 445-6253

PONTIAC Phoenix 80, 6 cyl. air, mecanique A1, $1,350, 745-0027

PONTIAC Sunbird GT 1986, 2 portes, 5 vitesses, tout equipée sauf air climatisé, 23 500km, ♦ 900$. Communiquez au 343-6900.

PONTIAC Sunbird 86, 4 portes, aut. de luxe, 8,700 km, $8,950, 662-8394.

PONTIAC Sunbird 84, hatchback, man., 5 vit., prix a discuter, 628-0842.

PONTIAC Sunbird GT 86, tres bien equipee, aubaine. 344-3873.

PONTIAC Sunbird 2000 LE 84, 2 tons, 45,000 km, 376-3961.

PONTIAC T-1000, 82, 4 cyl. 5 vit. rouge vif, A1, $5,200, 468-1978

PONTIAC Ventura 77, 78,000 m, V6, 4 ptes, bonne condition, faut vendre vite $450. 676-9215.

PONTIAC Ventura 76, aut. 42000 mi, $650, après 16h 663-2075

PONTIAC Ventura 73, 40,500 milles, V-6, inspectee, $300. 274-1008

PONTIAC 2000 83, hatchback, 5 vit. 36,000 km, dome, $5,000. 676-3769

PONTIAC 2000 LE 84, 4 portes, aut. 30,000 km, $6,600, 484-2692.

PONTIAC 2000, 83, coupe, 5 vit, toit soleil. A.D.M. Auto 384-0131

PONTIAC 6000 STE, 1985, sieges bacquets, tout equipee, tres propre, tout voir. Sudbec Acura, 445-7333.

PONTIAC 6000 LE 86, V-6, aut. overdrive, 24 options, 621-4214.

PONTIAC 6000 LE 84, 4 portes, 2 tons, tout equipée, 41,000 km, $11,500. Garage Ouellet, 689-2222

PONTIAC 6000 STE 84, tout equipée, bas millage, $18,000 ferme. Jour 682-6636, soir 629-0594 Guy.

PONTIAC 6000, 1984, 4 portes, 8 pneus, radio am fm, air climatisé, V-6, tour 934-4777, soir 694-5023

PONTIAC 6000 LE 1983, bleue, bonne condition, $5,900, 679-5833.

PONTIAC 6000 LE bleue, 83, partaite condition, 75,000km, particulier. $7,000. Après 6h 655-4394.

PONTIAC 6000LE 86, 32,000km, tout equipée, $16,300. 659-7185

PONTIAC 6000 LE 84, V6, aut. equipee, 53,000 km, 671-4405.

PONTIAC 6000 LE 1986, 63,000 km, valeur à neuf $17,500, laisse aller pour $12,500. 688-3553.

RABBIT 79, 2 portes, automatique, peinture originale, propre, 1 600$ discutable. 585-9818.

RABBIT 79, 4 vit. très bon état, $1,200, 688-7666.

RABBIT 80, cabriolet, 72,000km, bilouxs, $6,500. MTL., 327-3660.

RABBIT 80, 5 vitesses, 4 portes, a-1, comme neuve, 454-6628

RABBIT 81, LS 4 portes, 4 vit. $2750. MTL., 327-3660.

RABBIT 81, L, 2 port. 4 vit. bilouxs, $3,000. MTL., 327-3660.

RABBIT 83 diesel aut., bonne condition, $4,000, 739-8762 ou 438-6548

RABBIT 84, diesel, 2 ans garantie, 64,000km, $6,900. 464-2253.

RECHERCHE interieur noir et devant pour Chevelle 74 à 77, propre. Julien 637-0478.

RELIANT SE 86, familiale aut. air, 12,000 mi. $8650, 663-8516

RELIANT SE 84, aut., air, am-fm, 4 pneus hiver montes, anti-rouille, disponible pour verification mecanique, excellent etat, $4,900. 328 -2809.

RELIANT 82, excellent état, garantie, 685-1892.

RELIANT 82, familiale, 82,000km, 4 vit., excellent état. 733-5565.

RENAULT Alliance, D.L. 84, comme neuve, $3,450. 337-5159.

RENAULT Alliance DL 85, 5 vit., 4 portes, 50,000 km, $5400. 627-2071

RENAULT Alliance 84, aut., 4 portes, état exceptionnel, 581-5558.

RENAULT Alliance 1985, 37,000 km, 4 vit., $5,500, 656-7041

RENAULT Alliance DL 1982, 5 vit., 84,000 km, très propre, 324-1354

RENAULT Alliance, 1985, 4 portes, 38000 km, 4 cyl. 5 vitesses manuelle, $5,400, 259-2082

RENAULT Alliance DL 83, bleue marine, 4 portes, 64,000 km, $3,500. 727-2570

RENAULT Alliance L 1985, 5 vit., 30,000km, garantie 5 ans/80,000km transferable, 4 pneus d'hiver avec roues. $5,000. 325-0407.

RENAULT Alliance DL 84, 12,000 km, blanche, 4 portes, 5 vit., radio-cassettes Sony, am-fm, stereo, pneus neufs, tres bon etat, $3000. 276-1407

RENAULT Alliance DL, 85, 5 vit., 4 ptes, 49,000 km, $5,400, 445-2996.

RENAULT Alliance 84 DL, 78,000km, 4 portes, $4200. 932-0661.

RENAULT Encore LS 1.7 litres, 1985, 15,000 km, excellente condition, soir (819)425-2964

RENAULT Encore 84, 63,000 km, A-1, $3,950. 366-4335, 366-6874.

RENAULT Encore 1985, tres bon etat, $6,900. Contactez: 733-6427.

RENAULT Encore 84, E. S., 43,000 km, $4,500. Soir 737-9271.

RENAULT Encore 1984, 55 000km, 4 000$. 679-7686, jour.

RENAULT Encore LS 1985, moteur 1.7, 5 vitesses, radio am-fm stereo, bien equipee, 5 500$. Contactez après 17h 632-9330.

RENAULT Encore 84, blanche, aut., 53,000 km, très bonne condition, radio am-fm, faut vendre $4300. Après 4h. 659-4151

RENAULT Fuego 82, 80,000km, tout équipee, $4000. 431-3520

RENAULT Fuego turbo 1984, achetée neuve en aout 85, 39,000km, impeccable, $5,700. 1-587-5331.

RENAULT Fuego 84, 2.2 l. 54,000 km, garantie. A-1. $5100. 665-6552.

RENAULT Fuego turbo 1984, 33,000 km, $6,800. 1-371-9095

RENAULT FUEGO turbo, 1984, 5 vit. 43,000km, $6,400. 645-7159

RENAULT GTL 1984, bleue, 70,000 km, $2500. 641-4136.

RENAULT GTL 82, 63,000km, A-1, 721-3638.

RENAULT 12, 1975, automatique, $750, bon état. 849-1069.

RENAULT 15, A-1, 45,000 m, $775, ideal pour etudiant(e). 487-3202.

RENAULT 18 bleue 82, impeccable, 3 300$. 931-9551, 932-6053.

RENAULT 18, 4 portes, bon état, tres propre. 522-3520 jour.

RENAULT 18, Sed 81, vit. portes elec., air, Michelin, $2500. 655-5856

RENAULT 1984, 5 vit, 42,000 km, 4500. Johan 737-7261 Marche auto

RENAULT 5 = c450GTL 83 blanche, 2 ptes, $2200. Johan 737-7261, Marché Auto Dimanche

RENAULT 5 GTL 83, 4 portes, garantie 1 an. Auto S.G. 525-5002.

RENAULT 5 GTL 85, originale, impeccable, manuelle, 50,000 km. $4995. Garantie 1 an ou complet. Garage J. Ouellet, 689-2222

RENAULT 5 GTL 81, 4 ptes, radio am-fm, $2500. 739-7601.

RENAULT 5 GTL, 84, noire, moteur refait, radio am fm stereo cassettes, $3,500, Julie 842-7044

RENAULT 5 GTL Sport noire 1984, mecanique A-1, $3,200. 641-4360 poste 233 demander Pierre

RENAULT 5 GTL 1984, 71 000km, 3 200$. 668-4787 après 19h.

RENAULT 5 GTL, 84, 59,000km, toit ouvrant, $3,700. 667-6624.

RENAULT 5 GTL 84, 38,000 km, am fm stereo, $4,200. 340-9713

RENAULT 5 GTL 82, 4 ptes, radio Blaupunkt, $2,250. 672-4058 soir

RENAULT 5 GTL sport 85, 52,000 km, toit ouvrant, am-fm-cassette-stereo Blaupunkt Manhattan, prix $4,500 discutable, 656-8340.

RENAULT 5 GTL 82, 90,000 km, $1,500 discutable, (1)438-7444

RENAULT 5 GTL 82, bonne condition, prix discutable, soir 695-8026

RENAULT 5 GTL 1986, 5,500 km, rouge, radio cassettes, garantie transferable, particulier, pas sortie l'hiver, $5,000 ou meilleure offre, 937-6446

RENAULT 5 GTL, 82, 76,000 km, bonne condition, $2,000. 735-8590

RENAULT 5 GTL 83, am-fm, très propre, $2,200, 687-7623, 681-8784

RENAULT 5 GTL 84, toit ouvrant, très bonne condition, jour 737-3340 poste 325; soir: 767-6170

RENAULT 5 GTL 80, Idéal pour jeune. 653-4226.

RENAULT 5 GTL sport, 85, toit ouvrant, 30000 km, $6,000, 347-1136

RENAULT 5 GTL 1985, 16,000km, sunroof, am-fm, $5400. 631-2397

RENAULT 5 GTL, 84, bleue, 68,000 km, tres bonne condition. 683-5601

RENAULT 5 GTL, 82, 89,000km, 4 portes, bon état, $1,300. 521-7847

RENAULT 5 GTL 84, 50 000km. excellent état, 3 200$. 683-9720

RENAULT 5 GTL 84, parfaite condition, $3200. 646-4875.

RENAULT 5 GTL, 84, 42,000km, $3,900 négociable. 628-0526

RENAULT 5 GTL 1980, très propre, 4 pneus d'hiver, radio am-fm cassettes, $1,000, 365-1936.

RENAULT 5 Sport 1981, noire, équipée, A-1, 60,000m. 641-0248.

RENAULT 5 TL 80, carrosserie refaite à neuf, mécanique A-1, pneus neufs, $1,300, 652-3415.

RENAULT 5 TL, 82, 83,000km, parfait état, $1,950. 620-7087.

RENAULT 5 TL, blanche, 65,000 km, garantie transferable 14 mois, toit ouvrant, $3,700, 270-5164

RENAULT 5 83, 80,000km, $1,995. Podium 682-8090.

RENAULT 5 84, rouge, très propre, 53,000km, mecanique A-1, 381-7554

RENAULT 5, GTL, 81, 115,000 km, toit ouvrant, freins neufs, boite de vitesses à refaire, $500. 663-9458.

RENAULT 5, GTL, 1982, comme neuve, $2,950. 337-5159.

RENAULT 5, 84, TL, sept. 61,000km, bon état. 354-5732.

SAAB 900 sport 1986, noire, 5 vit., 3 portes, A-1, $16,500. 672-6575.

SAAB 900 Turbo 85, noire, tout équipée, air climatisé, 465-3128.

SCIROCCO 16V 1987, 5 600km, noire, toit ouvrant, A-1, 18 000$. Pierre 287-3630 ou 288-9762.

SCIROCCO 1984, 80,000 km, charcoal, impeccable. Jour 694-0262 Martine, soir 766-4210.

SCIROCCO 80, comme neuf, $4250, marchand, 524-6400

SCIROCCO 80, verte, impeccable, 120,000km, $4300, 687-2763 soir

SCIROCCO 86, 21,000 km, air, A-1, $14,000. Jour 845-2103, 661-1866

SCIRROCCO 83, 37,000km, charcoal, très bonne condition, prix négociable. 342-3794.

SENTRA 84 familiale, 5 vit. Subaru Longueuil 677-6361.

SKYLARK LTD 84, bien equipée, V6, excellente condition, $6950 à discuter, 665-1451 après 5h

SPIRIT 79, 6 cyl. aut. radio cass. bonne mecanique $950. 669-2229

STANZA 83 hatchback, très propre, $3,500, après 6h: 725-1578.

STATION Chrysler Town & Country 82, 75,000 m., excellent etat, $3,900. Soir: 467-7021.

STELLAR GSL 85, 23,000m., aut. tout equipée. Particulier. 389-5949 jour.

STELLAR SL, 85, 5 vit. garantis transferables. $6,900. Soir 842-7007

STELLAR 1985 GSL, gris metallique, toit ouvrant, radio am-fm stéréo, 54,000 km, $6,400. Après 6h, 367-4295, fin de sem. 1-514-548-2702

STELLAR 85 manuelle, radio am-fm cassettes, très bonne condition, appeler 626-3058.

SUBARU familiale 81, 4x4, 95,000 km, $2,500 ferme. 766-6881

SUBARU familiale 85, 5 vit., 41,000km, 688-7907

SUBARU familiale, GL 1984, man., A-1, $5,800, 628-2282

SUBARU had-top GL 84, 5 vit., 63,000km, $6300, 325-6119.

SUBARU hard-top 84, 5 vit. Subaru Longueuil 677-6361

SUBARU station 82, aut., climatisee, tout equipée, $2800. 688-7721

SUBARU GL Turbo 86, 31,000 km, blanche, 4 ptes, tout equipee, luxueuse. A voir. 464-1410

SUBARU GL 1800, 1984, 44,000 km, 4 portes, 5 vit., 1 seul hiver, comme neuf, $6,000. Bureau 636-3874, résidence 683-6618

SUBARU GL 1983, transmission man., 4 portes, 84,000 km, très propre, après 18h 727-2092.

SUBARU GL 1982, 2 portes, 5 vit. air, $2990. 663-4498.

SUBARU GL 81, 4 portes, 5 vit., Auto. S. G. 525-5002.

SUBARU GL 82, 5 vit., très propre, am/fm cassettes Alpine, $3,500. 325-4680 le soir.

SUBARU GL 83, 2 portes, 5 vit. 90,000 km, $5,500, 628-2564 ou 387-9098.

SUBARU GL 83, 4 portes, 5 vit. comme neuf, $3500. 735-6628.

SUBARU GL 84, man., 5 vit., tres propre, couleur grise, radio am-fm cass. mecanique A1, 28,000km, prix demande $7500, disponible fin avril. Appeler jour 861-7461, soir 761-7707.

SUBARU GL 84, 5 vit. 2 portes sedan, 131000 km, propre, am fm stereo, parfait etat, $4,700 negociable 289-1980 Auto 960

SUBARU GL 84, station, gris, 83,000 km, 5 vit., toit ouvrant, am-fm-cassette, support, tres bonne condition, $5,900. 653-8066

SUBARU GL 84, 5 vit., 4 ptes, 48,000km, peinture neuve, $6100, 649-4828.

SUBARU GL 86, 33,000km, garantie 3 ans, $8,600 ferme. 667-9571.

SUBARU 1980, GL, 4 portes, 5 vitesses, excellente condition, 975$, 646-3559.

SUBARU 4x4 familiale 1986, 31,000km, bourgogne, 5 vit. prix ferme $11,500. 1-371-1174.

SUBARU 81, 4 ptes, 5 vit. arts. Subaru Longueuil 677-6361

SUBARU 81, 4x4, station, 98 000km. Excellente condition. 272-3800.

SUBARU 83, familial, 4x4, auto. faut vendre. Subaru Mtl 737-4441

SUBARU 84 familial, auto. Subaru Longueuil 677-6361

SUBARU 84, familiale, 4x4, turbo, auto. faut vendre. Subaru Mtl 737-4441

SUBARU 84, 4 ptes, 5 vit. faut vendre. Subaru Mtl 737-4441

SUBARU 85, XT sport, blanche, $10,000. 677-2608

SUNBIRD GT 86, 18,000km, neuve $17,400 pour $13,000. 842-6703.

SUNBIRD 79 bas milleage. Andre 737-4441

SUNBIRD 85, 25,500 km, excellente voiture, $8,000, garantie, 351-3585.

T-BIRD 77, sièges baquet, aut. au plancher, très bonne condition, $800, prendrais moto en echange, 1-345-2490.

TEMPO GL sport 1985½, tout equipée, 6,000 km. 748-6825.

TEMPO GL 84, 4 portes, aut., 42,000 km, prix $5500. 388-7772 soir

TEMPO L 86, 17,000km, auto., air, garantie Ford 2 ans.
FINANCEMENT A 3.9%
M. V. Mercury, 1-800-361-3014.

TEMPO 84, 5 vit. bas millage, 2 portes, prix à discuter, 625-5734

TEMPO 85, rouge, GL, auto., air climatise, radio am-fm, parfaite condition. Jour: 842-4691, soir: 259-7248.

TERCEL 82, 56,000 km, aut. mecanique A-1, tres propre, $3,900. Jour 289-3490 Robert, soir 626-4885.

TERCEL 83 de luxe, 85,000km, $5,000, comme neuve. Demander Lise 676-6570.

THUNDERBIRD 1978, très propre, vitres electriques, $700, 430-8154, 668-7866

THUNDERBIRD 79, 67,000m, 8 cyl (302), carrosserie- mecanique parfaites, particulier, $1750. 465-1518.

THUNDERBIRD 80, excellente condition, 71,000km, $2500. 688-7214

TOPAZ GS 86, couleur beige, equipee, avec toit ouvrant, mags, 11 000$. 383-3784.

TOPAZ GS 86, aut. air, 4 portes, 12,000 mi. $8,350, 663-8516

TORONADO 80, toit soleil, excellent état, 48,000 milles 733-0419

TOYOTA -cl40Cressida familiale 82, completement equipee, originale, superbe condition, 86,000 km, $7,950. negociable, garantie complete Auto-Plus. 662-9119.

TOYOTA familiale 85, servo direction, AM-FM cassette digital, 55000 km, très propre, $7800. 845-0635.

TOYOTA van LE, 86, état neuf, aut., completement équipée + air, 27,000 km, $20,000 negociable, 637 -2564, 464-2475.

TOYOTA Camry 85, 4 portes. Autos Sélection 637-3533, 364-4147

TOYOTA Camry LE, 84, automatique, 5 portes, equipée, 60000 km, excellent etat, $8,900, 688-9066

TOYOTA Camry 85, 48,000 km, aut. groupe électrique, excellent etat, $10,900. 655-5969.

TOYOTA Camry LE 84, tout équipée, air, 38,000km, 2 tons, garantie full.88, $9700. 271-7085

TOYOTA Camry LE 85, aut., tout electrique, 70,000 km, garantie 100,000km, $10,500. 931-6935

TOYOTA Camry LE 83, aut., 83,000 km, 8 pneus, $7800. 279-4811

TOYOTA Camry LE 84, 5 vit. 56,000 km, $8,500. 669-2994.

TOYOTA Camry LE 85, 5 vit., garantie, $9,800, 274-4600

TOYOTA Celica 1983, excellente condition, 58,000 km, 5 vit., man., haute performance, radio am-fm, $7900. 620-3573 entre 18h30 et 21h

TOYOTA Celica GT 81, blanche, aucune roullie, bien equipée, faut voir. 582-3703.

TOYOTA Celica GT 83, lift back, noir, 67,000 km, $8,500. 735-8315

TOYOTA Celica GTS, 85, blanche, $11,300, 738-5550 jour M. Martin.

TOYOTA Celica GT 84, 5 vit., bleue, 56,600 km, tit, cruise, essuie-glace intermittent, anti-roullie, alarme, garantie mai 1988, impeccable, $9,495, 642-2011.

TOYOTA Celica GTS 1986 coupe, air climatisé, toit ouvrant, 26,000 km. $18,450. 659-9322, 334-1959

TOYOTA Celica GTS 84, 53,000mi., garantie, $10,000 disc. Soir 655-6282

TOYOTA Célica GT 82, liftback, 5 vit. bon état, $5,000. 627-1625 soir.

TOYOTA Corolla 85, 46,000 km, garantie, 387-9818.

TOYOTA Corolla 85 sédan, 73,000 km, toit ouvrant, garantie 100,000 km, $7,450. 382-0349.

TOYOTA Corolla 84, 42,000km, garantie prolongee août 89, transmission automatique, 4 pneus été 4 hiver. $8700. 733-3932.

TOYOTA Corolla 84, 4 ptes, blanche, $6,450. 722-8187 avant 18h.

TOYOTA Corolla 85, 4 portes, 5 vit. 42000 km, excellent etat, garantie 100000 km, son Alpine, $8,500. 678-3088, 878-3024

TOYOTA Corolla SR5 84, 51,000 km, 5 vit. manuelle, balance de garantie. Après 20h 323-7084.

TOYOTA Corolla 78, pièces ou route $350. 366-9570.

TOYOTA Corolla SR-5, 1984, 2 portes, lift back, aut., am-fm-cassette, servo direction, toit ouvrant, 28,000 km, $8,500. 353-7993

TOYOTA Corolla GTS 1985, impeccable, $12,500, 768-9058.

TOYOTA Corolla 81, 73 000km. Mecanique, carosserie A1, peinture neuve, 3 300$. 845-8010, 842-5626

TOYOTA Corolla (2) lift back, 1980-81, les 2 pour 4 500$. 688-7932

TOYOTA Corolla LE 1985, excellente condition, trans. aut. overdrive, cruise control, essuie-glace intermittent, stereo cass. am-fm, 43,000km, prix demande $9200. 328-9791.

TOYOTA Corolla 1980, sedan 2 portes, 1 500$. 346-4091

TOYOTA Corolla 78, h-back, manuelle, bonne mecanique, freins neufs, $950. 337-8599 376-8468

TOYOTA Corolla SR-5 1980, $1500, 582-0647.

TOYOTA Corolla 84, 5 vit., 5 portes, 77,000km, $7,300. 658-7282

TOYOTA Corolla GT5 1985, garantie 2 ans, tout equipée sauf air, bon prix. 668-3314 ou 621-7046

TOYOTA Corolla St-wagon 83, 86,000 km, 5 vit., $5200. 467-8562

TOYOTA Corolla 80, SR5, propre, mag. $2,350. MTL., 327-3660.

TOYOTA Corona 78, 5 vitesses, radio am fm cassettes, 126000 km, $900, 273-5861

TOYOTA Cressida 84, 42000 km, aubaine B.L.A. 655-6793

TOYOTA Cressida Executive 86, 25,000km, auto., équipée, balance garantie G.J., $700,00km, $19,900. M.V. Mercury 1-800-361-3014.

TOYOTA Cressida 84, gris-bleu, voiture d'executif, entretien minutieux, parfaite condition. 11 900$. 655-2811.

TOYOTA CAMRY 83, prix à discuter, 353-2148 après 6h

TOYOTA COROLLA SR-5, sport, 81, 98,000 km, A-1, $3,600. 683-4517, 688-8215

TOYOTA COROLLA 85 hatchback GTS, 16 valves, garantie 89, bien entretenu, $10,500. Bruno, 662-7706725-9846.

TOYOTA MR 2, 85, rouge, 24,000 km, $12,000 negociable. 691-9464

TOYOTA MR 2, 86, manuelle, 5 vit., tout équipée, interieur cuir, demande $15,000. 668-3073.

TOYOTA MR2, 1985, 50,000km, A1, $13,500. Jour: 399-4837, soir: 492-1895.

TOYOTA MR2, 1985, rouge, toit ouvrant, am/fm cassettes, anti-roullie a vie, nitrokrs électriques, $9,995. 365-1857.

TOYOTA Supra 85, aut. 52,000km, tout equipe, air, (1)756-1135

TOYOTA Supra 82, auto. blanc, auto de femme, condition excellente, 75000km, sur rendez-vous du lundi au vendredi, de 8h30 a 5h 524-3581.

TOYOTA Supra 84, 55,000km, cuir, toit ouvrant, 5 vit., impeccable. 340-9450.

TOYOTA Tercel 81, 4 vit., am/fm, très bon état, $2,200. 628-3657.

TOYOTA Tercel 84, 64,000km, garantie transferable, traitement anti-roullie, $5300. 655-2556.

TOYOTA Tercel 81, 109,000 km, 2 portes, peinture neuve, mecanique A1, extra, $2950. 374-0610

TOYOTA Tercel 85, A-1, garantie transferable, aut., $7000. 384-1468.

TOYOTA Tercel 1982, SR 5, 3 portes, 83,000 km, $3,600, 521-8393

TOYOTA Tercel SR-5, 82, 71,000 km, 4 pneus neufs, $4,300. 430-9445

TOYOTA Tercel 1984, 41 000km, 5 800$. 721-9337.

TOYOTA Tercel 82, SR5, 4x4, $5,975. Auto G. Bolsclair 737-5979

TOYOTA Tercel 1983, rouge, 4 portes, aut., 48,000km, garantie transferable, $4,600. 661-9851.

TOYOTA Tercel 86, 24 000km, 5 vit., servo direction, am-fm, 7 800$ ferme. 849-3880.

TOYOTA Tercel 85, 81000 km, manuelle 4 vitesses, garantie 48 mois 100000 km, thermographe 7 ans, $6,250, 669-8130, ou message 334-8551

TOYOTA Tercel 80, 4 vit., 8 radiaux, bon etat, $1900. 677-5686.

TOYOTA Tercel 83, 3 portes, 56,000km, man., $4,500. 376-6612.

TOYOTA Tercel 81, 70,000 km, 2 portes, aut., $2,500. 270-8354

TOYOTA Tercel 84, 5 vit. 4 portes, 46,000 km, rapport d'inspection, garantie transferable, impeccable, $7,300, 354-3278.

TOYOTA Tercel 80, 2 port. 4 vit. bon etat, $1,200. Soir: 674-0227.

TOYOTA Tercel SR-5, 4x4, familiale, radio am/fm, stereo cassette, 1984, 80,000 km, $6,900. 468-3320.

TOYOTA TERCEL 1985, 3 portes, aut., 26,000 km, $7,000, 255-8558.

TOYOTA Van LE 85, 7 places, man. bien equipee, roues extra, chauffe-moteur, garantie 4 ans 100,000 km, antirouille 7 ans, 36,000 km, $12,500; 663-7163.

TOYOTA Van LE 85, 36,000 km, manuelle, tout équipe, soir 256-2359

TOYOTA 1978, Celica GT, $1200, 661-5539.

TOYOTA 4x4 Four runner 1985, tout equipee, etat A-1, 621-9079

TOYOTA 86 MR2 noir 16,000km, kit performance, garantie 100,000km.
**INTER-CITE AUTO 637

PLEIN AIR ET VÉHICULES RÉCRÉATIFS

658 BATEAUX-MOTEUR, YACHTS, VOILIERS

$6,500, voilier plywood marin 18.5', quille Lestee, cabine overnight, hublot vert fumé noir, mât aluminium, 2 voiles, moteur 9.5, 2 ancres, VHF, remorque. 259-4722

A LA RECHERCHE de 4 coéquipiers ou coequipieres pour semaine de voile sur lac Champlain (18 au 25 juillet). Contacter Bernard, soir: 655-2241; jour: 729-3126.

A LACOLLE — MARINA
Marina Le Sieur de Champlain, quais, mouillages, croisieres, etc. A l'entree du lac, 514-246-2908.

A LOUER voilier M'LO 33', lac Champlain. 270-2394, soir 647-4476

ACHAT par la gestion et location, 2 voiliers disponibles seulement. F.M. Marine Import. 514-632-4131.

AUBAINE TANZER 84, 26 pi, super equipe, impeccable. Valeur a neuf $48,000. Aubaine a $31,000. Tel. apres 5h et week-end, 672-6726.

BATEAU Campion 1981, flying bridge, 26', 2 moteurs 6 cyl., $39,500. 879-1534, soir 585-1771.

BATEAU 14.3 pi, avec moteur horsbord Mercury 90, power trim, equipe completement pour ski nautique, 894-4687

BAYFIELD 29, 1986, $56,000 can. Lac Champlain. 274-5270

BAYLINER Saratoga 1981, 25.5, "hatt cabin", equipement complet avec remorque, $29,900. 636-8178.

BAYLINER 17 pi., 1986, moteur Volvo 4 cyl., 20 h d'usure. 687-5553

BAYLINER 3250 Conquest 1984, 2 Volvo 260, aileron, equipement complet, 230 heures. 694-1746

BAYLINER 84, 28 pi. tout equipe, un bilou, contessa, sun bridge, $54,000 en plus 64 pi de quai 5 pi largeur, $12,000, prix fermes, entre 9h et 5h, 453-5120, soir 455-4491.

BAYLINER, 1980, 15 pi, open deck, 100 forces, en parfait etat, $6,700. 331-6681.

BENETEAU First 26, 1984, H.B. 9.9 4 voiles, equipement complet, annexe incluse, lac Champlain, 274-4704 soir.

BENETEAU First 29' 1985, "en transit", excellente condition, tres bien equipe. Soir 445-3014.

BENETEAU FIRST 35' 83, tres bien equipe, liste disponible, excellent etat. 527-5855, 382-1610.

BENETEAU Idylle 11.50, totalement equipe croisiere, Loran-C, generatrice (in bond), 661-4025; 326-1300.

BENETEAU 29 pieds, 1985, bien equipe. Appeler 467-5812.

BENETEAU 30E, 1983, equipe, "in bond" lac Champlain, $50,800, 621-7881

BENETEAU 375-85, bien equipe, 514-584-2954.

BENETEAU 84, 24 pi, Mercury 9.9, genois, lac Champain, comme neuf, $20,000. 254-1499, 324-4681.

BOATS-R-FUN
Situe a Willsboro Bay Marina au Lac Champlain. Droits de quai disponibles.
. . . . . .
La glace a disparu et nous avons le bateau qu'il vous faut! Bob et Phyllis se feront un plaisir de vous montrer la collection de bateaux a moteurs Bayliners 1987 et de voiliers Hunter-Legend 1987. Nous sommes ouverts cette fin de semaine. Composez
(518) 962-7276 / 7278

BRICOLEUR
Trawler 48', moteur 671, Detroit GM diesel. A voir. $15,000. Meilleur offre. 658-8877.

BUCCANEER 24 pi, 1975, 5 voiles, couche 5, un seul proprietaire, 335-9299.

C & C 30, barre roue Dodger, triqo, 7 voiles, electronique, S.T. Winch Allgrip, ber acier, comme neuf, 625-3677

C & C. 25 pi, 1973, moteur 9.9 electrique, bon etat. 1-347-5920.

C. & C. 25', 6 voiles, tres propre, tout equipe. 689-5276.

C. S. 27, 1977, galgrip 1983, quille haut-fond, Dodger, excellente condition. C.N. Ile Perrot, $32,500 ou offre. 489-8491, soir 486-2598.

C&C 33 1974, 6 voiles, tres bon etat, bien equipe, $21,000. 620-4530 ou 620-7341 M. Bayouk.

CARVER 33' 79, flying bridge, recouvert, chambre fermee, 2 bains, douche, triqo 10' cu, poele et four electriques, beaucoup de rangement, couche 6, 2 moteurs 350, a essence, parfait etat. Propre; comme un neuf. $78,000. Soir et fin de sem. 661-4658

CATALINA 30'
1981 - au lac Champlain. Meilleure embarcation pour croisiere. Diesel, sondeur, VHF, eau chaude, douche, fourneau a 3 ronds, etc, etc. Doit vendre. 49 900$. Offre. 844-8655 ou 733-4795.

CATAMARAN Hobie 16', equipe, impeccable, $4,900. 455-8650.

CATAMARAN Hobie cat, 81, Edition speciale avec remorque et equipement, tres bonne condition, $5199. Denis 581-9796

CATAMARAN Hobie 14 pi, 1985, impeccable $3,900. 465-5126

CATAMARAN Mystere S 17 pi, 1983, doit vendre, $4300. 653-4706.

CATAMARAN Tornado, 20', couleur 3 tons bleu, $8,500. 621-3278.

CENTURY CORTEZ 30 pi: 1980, entierement renove, 55h. 351-6792.

CHALENGER 25' equipe, + marina. Prix negociable. 621-7406.

CHALOUPE aluminium 12', Princecraft, 84, de luxe, $750, 435-1183

CHRIS-CRAFT qualite et durabilite, 25' 1973; 28' 1978 les deux tres propres, 458-7580 ou 333-7714

CHRIS-CRAFT 29 pi. 1982, 2V-6, super equipe, a l'etat de neuf, $74,000, 1-819-378-6042.

CHRYSLER 26, 1979, horsbord Chrysler 15 h.p., 2 voiles, profondimetre, b.b.q., tres propre, tel: 472-4119

COURS de voile personnalises. Serie theorique (quillard), 21 avril. Louis Charbonneau 692-6982

CRESTLINER 1985, cuddy, moteur V-8, 205 OMC, equipe, 20 heures, $21,500, 252-8491

CRUISER Chriscraft 81, tout equipe, 29 pi, 2 moteurs 305, 257 heures de marche, comme neuf. 674-0523.

CRUISER 25' avec cabine 1987, marque Elita 454 HP ou 350 HP, quantite limitee pour l'ete, prix special. F. M. Marine Import. 632-4131.

CS 27', equipe pour croisiere, impeccable. 488-2229.

CS 27, 1977, diesel 18 hp neuf, coque repeinte, equipe course/croisiere. Soir 418-658-9001.

CS 27, 1978, 6 voiles, diesel, super propre, $33,000, 661-3852.

DERIVEUR Bombardier 4.8, trapeze, remorque, A-1, 484-2692

DERIVEUR Leste 20' moteur remorque 4 voiles, $7,000. 453-6935

DERIVEUR 21, moteur h.b., 3 voiles, couche 4, Balboa, $9850 negociable.. Mario 585-2983

DESIRE acheter deriveur leste type Sirius 21 pi, voile, spi, moteur, remorque, 819-752-9683.

DUFOUR 3800, Sloop 31', 1983, dessine par German Frers, equipe pour croisiere hauturiere, lac Champlain. Tel.: 343-7495 ou 672-1900.

EXPRESS 30 pi, voilier 1983, excellents equipement et condition, a vendre ou a echanger, $49,000 ou meilleure offre. 514-626-0055.

GEORGES CHANDONNET INC.
CONCESSIONNAIRE MIRAGE
Plusieurs voiliers d'occasion en inventaire a prix tres interessants
676-0547

GIB'SEA 33 pi, CND, $82,000 ou meilleur offre. Soir 659-1245

GIB'SEA 8.4, 1985, equipe, offre raisonnable. 689-0040, 631-3390

GLASTRON 23', tout equipe, avec remorque, $20,000 a discuter. 418-692-1658

GRAMPIAN 26, impeccable, completement equipe pour croisiere, remis a neuf, $25,000 ferme. 337-4606, 331-2072.

GRAMPIAN 26, 1981, 15 hp, sail drive, 4 voiles, VHF, sondeur. 677-7922.

GRAMPIAN 26' diesel, 16.5, VHF, 3 voiles, sondeur, loch, radio AM-FM, compas, toilette, trailer, $17,000. 1-418-338-2961

GREW 25.5', fibre de verre, 1978, 10' largeur, flying bridge, 2 moteurs V-8, tres propre, couche 6 personnes, completement equipe, remorque incluse, prix demande $30,000. Jour 288-4422, soir 467-9514 demandez M. Sabourin.

GROS Deriveur "Kestrel" 16' trapeze, 5 voiles incluant spinaker, plus 2 tangons, plus remorque double, peinture neuve, $2,800. 634-2223.

H.R. 25' 1971, equipe, tres bonne condition, $19,500. 288-7098

HOLLAND 25', 1981, blanc, 3 voiles + spi, Honda 7.5, 1983, equipecourse, croisiere, parfaite condition, $19,500. 659-7316

HUGHES 25, 1973, 4 voiles dont spi, 9.5 h.p., tres bien equipe, quai reserve Marina St-Benoit, Memphremagog, $14,000. Apres 19h 418-688-9988.

HUGHES 25, 4 voiles, moteur 9.5 h.p. bien equipe, $14,500, 631-1361

HUGHES 31', 1981, bien equipe, radio telephone, stereo, Wood Acres lac Memphremagog. M. Demers (819)566-8855 ou 564-0385

HUNTER 33 pi, pour ceux qui recherchent le confort: 6'4", h. sous barrot, refrigeration, eau chaude, douche, couche 7, navpoc et plus. Espaces de rangement a envier, pour vente rapide $50,000. 641-2819.

HUNTER 84, 28', tout equipe, 3 voiles, inbond, $35,000. 655-0717

HUNTER 85, 34', tout equipe, $79,000. 671-4699.

INVITATION Bombardier et remorque, 485-1291 ou jour 931-6709

JEANNEAU Fantasia, 1985, quillard, diesel, bien equipe, $34,500. 461-1449.

JEANNEAU Fantasia 27, 1984, quillard, diesel, bien equipe, tres propre. Lac Champlain. Doit vendre. Demandez M. Patenaude. Jour 472-4440, poste 308. Soir 472-5358.

JEANNEAU Fantasia 27' 1983, deriveur, bien equipe, parfait etat. Faites une offre. 620-8064.

JEANNEAU, Arcadia, 9 m. 1986, quillard, diesel, enrouleur Profurl, winches, Lewmar, 40 S.T., V.H.F., compas, sondeur, loch, pataras ajustable, double filiere, double bord de fleche, echelle arriere, etc. Lac Champlain, soir: 1-514-655-8316.

JOUET 85, 33 pi. moteur diesel Volvo 2002, 4 voiles, VHF, profondimetre, indicateur de vitesse, toute offre raisonnable acceptee, apres 18h 255-0888.

J24 1982 avec remorque, 6 voiles, equipement complet pour course, toilette, $24,500. 697-6688 ou 735-2739

KALIK 33, voilier 1980, instruments electroniques, 5 voiles. Lac Champlain, prix reduit pour vente urgente, 45 000$ U.S. ou meilleur offre. 670-9282, 678-5037.

KELT 30' 1984, equipe, lac Champlain, jour 282-1845, soir 931-3283

KELT 8.5, 1984, quillard, tres bien equipe, Lac Champlain, (514)263-3241, (514)243-6874

KELT 8.50 1985 deriveur tres equipe, Lac Champlain, 388-6379

KELT 850, quillard 1984, 4 voiles, tres equipe et performant, 492-5227.

KIRBY 25, excellente condition, tout equipe, $15,000. 697-9464

LES VOILIERS IVAN MONTY
682-0778

CODE 40	TRAC 14 Cata
SIREN 17 (2)	CL 16 (2)
[illegible]ON 18	EDEL 540
MINUET 18	HALMAN 20
CHRYSLER 20	MISTRAL 21
O'DAY 22	EDEL 645
TANZER 22 (4)	SONIC 23 (2)
CHALLENGER	SHARK 24
BLUENOSE 24	MIRAGE 25
TANZER 7.5 (5)	PACESHIP 26
SABERSCOW 26	TANZER 26 (3)
HUGHES 26	C& C 27
C & C 27	C & C 30 (2)
TANZER 31	HUNTER 31
GRAMPIAN 34	DUFOUR 35
THUNDERCRAFT	MAG EX 240

MARINA ILE PERROT INC
1090, Boul Perrot
Ile Perrot J7V 3H9
453-2206
COURTAGE
Disponibilite 75 bateaux, 15 pi a 34 pi, en fibre de verre, motorise. 30 bateaux de 20 pi a 53 pi en bois, motorise.
40 bateaux 15 pi a 38 pi, voiliers.
* Maintenant depositaire Mercruiser.
** A venir: vente annuelle le 6 et 7 juin prochain.
Contacter:
GHISLAIN LEVESQUE PIERRE PREVOST

MIRAGE 25, 1983, 3 voiles, Honda 10, $27,500. CNDM, 353-7751.

MIRAGE 27 81, OMC sail drive, 4 voiles, plus DRS, roue, VHF, equipe croisiere, $31,500. Apres 18h Pierre 767-0550.

MIRAGE 28 pi, diesel, roue, dodger, DRS, equipe croisiere, place a quai. 1-514-754-4405.

MISTRAL T-21, 1985, horsbord 7.5 h.p., 3 voiles, excellente condition, tel: 472-4119.

MISTRAL T21, 1983, tout equipe, moteur Mercury 9.9, electrique, ber roulant, radio VHF, Marina disponible, a vendre ou a louer. Apres 19h, 472-5599.

MISTRAL 16, cabine, 1983, moteur, remorque, $5900. 1-774-9953

MORGAN 32 PI
1979, 4 voiles, excellent etat, diesel, electronique, Dodger, lac Champlain. $48,500. ou meilleure offre, 514-581-0785.

MOTEUR Mercury 18 chevaux, comme neuf, 492-1152

NAUTI-PLUS ENR.
A VENDRE
SELECTION DE BATEAUX USAGES DE 16' A 42' EN TRES BONNE CONDITION.
(514) 649-6034

NAUTICOM INC
Depuis 3 ans distributeur d'affiches et livres nautiques, par la poste. Demandez notre liste de prix C.P. 224, succ Ile des Soeurs, Montreal H3E 1J9

O'DAY 25' 1982, equipe pour croisiere, comme neuf, lac Champlain, 277-1414.

O'DAY 27 canadien, course croisiere, excellente condition, tres bien equipe, diesel, VHF, stereo, annexe, prix interessant, financement possible, bas taux. Soir, fin semaine 695-5298.

OCEAN 40' 85, 2 diesel, generatrice, air climatise, 418-839-5954

OWEN'S 1967, 30', tres bonne condition, 372-6148 ou 372-5813

PEARSON 26' Marina payee, lac Champlain, $29,800, 322-0022

PETIT moteur marin diesel 85 h.p. en bonne condition. 684-8160.

POUR UNE PLUS VALUE
confiez la decoration de votre bateau a:
Nouveautes Maritimes
LOU-AN INC.
695-6886

REMORQUES de bateaux et utilitaires, directement de la manufacture. Capitol 321-9191.

SANDPIPER 19' tout equipe, moteur 9.9, remorque, 331-4945

SEA RAY Sundancer 260 mercruiser, tout equipe. 487-7451

SEARAY 30', 86, 260 (2), VHF, etat neuf, $95,000 negociable. M. Pepin 382-9670 jour.1-537-3101 soir.

SHARK 24', 1975, tres propre, bien equipe, aubaine, $8,500. 1-743-9881.

SIREN 17.5', 3 voiles, moteur, poele, toilette, tente, remorque, tout equipe, 337-8923 687-3865

SONIC — C4023, 79, Mercury 9.8 C.V., ber, bien equipe, $16,000. Claude, jour 282-1488; soir 465-2453

SONIC 23 1979, possibilite remorque, 819-564-6666, res: 819-569-6863.

SUNRAY 14.5 pi., 74, Mercury 50 h.p., remorque Esplorer, $3,200. 641-4300

SUPERBE voilier 25' bien equipe seulement $16,000. 667-3975.

TANZER 16 comme neuf, 3 voiles remorque et accessoires, $4,350, soir et fin de semaine 769-0451.

TANZER 16, tres bonne condition, $2,500. 634-4246.

TANZER 22, 1982, excellente condition, 453-5223, 819-424-7998

TANZER 22, 5 voiles, coque et pont de couleur, electronique complet, a voir $15,500. Apres 18h: 637-1027

TANZER 22, 6 voiles, tres bien equipe, $11,500, 651-9184

TANZER 22, 81, equipement complet, 628-0774.

TANZER 22', 4 voiles + spi, moteur 8 h.p. Salimaster, equipe, ber acier, etc. Sur lac Memphremagog. 649-1885.

TANZER 26 1978, equipe 5 voiles, $20,000. 656-2195.

TANZER 29, 1986, diesel Yanmar 2 cyl., equipe, 935-3148

TANZER 7.5 bien equipe, impeccable, aubaine, 641-3385, 652-8470

TANZER 7.5, Evinrude 9.9, remorque CMS, 4 voiles, tout equipe, excellente condition. Soir 514-742-7268.

TRAWLER Cheer Men, sedan, 1984, 41', diesel, tout equipee. Jour 514) 759-4747; soir 514) 889-2540

TROJAN F-26 Express 77, 10' large, toit camper neuf, swimming plate-forme en teck 24" neuve, equipe, propre, moyenne 4 gal heure, moteur 233 h.p. $35,500. Apres 17h 347-6218.

VOILIER deriveur Tanzer 16, tres bonne condition, 672-3203 entre 8h am et 10h am

VOILIER deriveur 23', couche 4, Johnson 6 H.P., 4 voiles (SPI et Genois neufs), entierement equipe, avec remorque, $11,500. Visible a Terrebonne. 471-2061 apres 18h.

VOILIER marque DS, 16 pi avec cabine, tout equipe, plus remorque. $3600. 473-6088.

VOILIER Bayfield 25, 1980, 4 voiles, diesel, bien equipe, $26,000, soir: 681-8885.

VOILIER Bayliner 24 pi, fibre de verre, 3 voiles, equipe, remorque 2 essieux, $22,000. 649-1156.

VOILIER Cabine 19' Sandpiper, 1984, 4 voiles, remorque, 435-4882

VOILIER Deriveur Poceship 20', excellent etat, moteur, remorque, plusieurs extras, $5,500. 453-3461.

VOILIER Dufour 34 pi. tres bien equipe, 5 voiles, $52,500 CAN. 933-5519 soir.

VOILIER Edel 22 pi., 1980, rouge & blanc, tout equipe, $18,300 discutable. 625-1565 apres 6h p.m.

VOILIER HALMAN 20
complet, beaucoup d'extras, partait etat garanti, moteur Johnson 10 hp, couche 4, quille allongee, tirant d'eau 35 po, bateau type hollandais, conçu pour la mer, très securitaire, facile a manoeuvrer par une personne. Avec remorque 4 roues. Valeur neuf: $22,380. Prix: $17,000. Jour: 524-5420, apres 19h: 322-4140

VOILIER Jeanneau SunShine 36, 84, tres bien equipe, pret a repartir en croisiere, $95,000. 581-4673.

VOILIER Kirby 8 (Evasion 27), 84, bien equipe, aubaine, 581-9486

VOILIER KIRBY 8
(Evasion 27). 83, equipe croisiere, OMC Sail Drive, electronique, 4 voiles, ber, $33,000. Soir 656-8361.

VOILIER Laser II, 1981, nouvelle drisse, trapeze et spi, remorque de mise a l'eau, taud, support pour auto, gilets de sauvetage, "wet suit", plusieurs extras. 2 750$. 667-1205

VOILIER Mistral 4.07, trapeze, spi, remorque, $1800, 467-8553 464-7674

VOILIER Mistral 4.7, trapeze, $2600, 353-4427

VOILIER RANGER 29, tres propre, $24,500 ou meilleure offre 659-1245

VOILIER Sonic 23, 1984, 3 voiles, Mercury 7.5 electrique, $19,000. (1-819)564-0144 apres 18h.

VOILIER Sonic 23', 1982, comme neuf, moteur Honda 10 HP. bien equipe, 455-5507

VOILIER Starlight 28', moteur diesel, couche 5, toilette fermee, beaucoup extra, $17,900. 679-8163

VOILIER Tanzer 7.5, 1980, 5 voiles, moteur Evinrude 9.9, VHF, knot meeter, compas, tout equipe, remorque, $19,750, 697-1812.

VOILIER Westerly 26, 1970, double quilles, 6 couchettes, (2 arriere separees), 4 voiles, moteur essence 30 h.p. dinghy, profondimetre, etc. $22,000, lac Champlain, 342-5427.

VOILIER 25' en acajou, voiles et grement neufs, bonne condition, prix demande $7,000. 761-2638

VOILIER 30 pieds, bon etat, bien equipe, prix realt. 622-0405.

659 PLANCHES A VOILES

COBRA 290 slalom, neuve, $875. Louis au 336-0308 apres 6h.

COBRA 350, neuves, 175$, 950, 730-2565

MISTRAL Tarifa 130 l., tout equipe, avec voiles Neil Pryde 6 et 4.6 m.car., $980. Philippe 324-3269

PLANCHE Alpha 230A, 1 mois d'usure, wetsuit disponibles, apres 18h: 585-9129.

661 MOTONEIGES

SKIDOO SnowJet 71, bon etat de marche, $275. 768-6954

667 ROULOTTES, TENTES-ROULOTTES ET MOTORISÉS

— CAMPWAGON —
— A LOUER —
— 445-2555 ou 393-1900 —

A LOUER motorisee 87, 24 pi, climatise, tele-couleur. Diesel. Jour 653-1608, soirs, fins de sem. 467-9624.

A VENDRE motorisee 1986, 25,000 km, tv, four micro-ondes, climatise, diesel, tout equipe. Aubaine. 653-1608; soir et fin semaine 467-9624.

A-1 MAISON MOBILE Citation neuves 24 a 36', usagés 14 a 36', 19' $4800, 24'/2 $6800. Achat, echange, 514-435-1969.

ACHETERAIS roulotte Boler a bon prix. 445-4349, 585-1175.

AIRSTREAM 1974, 27 pi. air climatise, auvent, $18,500 ferme, 641-1456.

AIRSTREAM 27', 1974, toilette arriere avec bain et douche, air climatise, $16,500. 334-0880

AIRSTREAM, 31' U.S. 1974, stationnee lac Champlain, toute equipee, generatrice, tres propre, 761-4296.

AUBAINE, tente-roulotte 81, Lionel, 8 places, tout equipee, tres peu servie. 321-2876.

AUTOBUS transformee pour camping 4 saisons, mecanique A1, $10,000. 653-5193

AUVENT, cuisinette, plancher, 8x20, usage 4 saisons, valeur $1,900 pour $750. 514-674-6962

CARAVANES CARON
VENTE ET SERVICE
REGENCY - TRIPLE E
WINNEBAGO - MALLARD
BLAINVILLE: 437-5957
QUEBEC: (418)876-3360
CENTRE ALOUETTE
Location-vente-service
1-800-363-1915

VOILIER 33', Ferro-ciment, 80% termine, entierement equipe, parfait pour bricoleur. 627-0138

VOILIER 50 pi. ketch, moteur 80 h.p. construit chantier Gaspe en 76, borde en pin, membres chene, rapport d'inspection sur demande, $60,000, 418-543-7026.

ZODIAC Mark II GT 85, prix a discuter. 671-8240.

2 SOLITAIRE 14' de long marque Finn, Philippe 325-9892, 323-3712

667 ROULOTTES, TENTES-ROULOTTES ET MOTORISÉS

CIMARRON, TAURUS 87
TENTES ROULOTTES: LIONEL, FIBCO. BON CHOIX D'USAGEES. Roulottes Ste-Anne, route 335 Ste-Anne des Plaines, 478-1772
PLAN MISE DE COTE

CITATION 1985, 34', $64,000. (613)527-2859, (613)527-3179.

MANIC 86, 13.5 pi, equipement complet, $6800, 437-1596.

MOTORISE Citation, 30 pi, A1, tout equipe, $36,000 ferme. 468-4275.

MOTORISE Winnibago 1973, 26', air, generatrice, auvent, cruise, CB, A-1, $15,500. 1-347-1636.

MOTORISEE, Classe C, 27 pi. Deluxe, avec chambre fermee. 12,000 km. Pleine garantie. 676-0547.

MOTORISES A PRIX SPECIAUX
CITATION, PACEARROW, BOUNDER, EL CAPITAN, CLASSE A, 27' A 34' PLEINE LONGUEUR, A COMPTER DE 49 995$, CHAMBRE ARRIERE, CLIMATISATION ET TELE COULEUR. DUHAMEL & DEWAR INC. 1-800-461-4050.

PROWLER 82, 23', sur terrain de camping, $10,800. 327-0368

ROULOTTE legere Sprite, 18 pi, 1979, tres propre, $4,800. 689-5028.

ROULOTTE Gitan, 16 pi, tres bon etat, $9,800, 689-1881

ROULOTTE Holiday Travel 1968, 30', impeccable, chambre, salle bains complete, air conditionne, auvent, plate-forme 8'x20', cabane jardin, sur terrain a Ausable Chasm (N.Y.), vue sur lac Champlain, prix ferme $7,500. Semaine 9h-5h 861-1811 ou 483-5984 weekend.

ROULOTTE Lionel 14 pi, auvent, toilette. Apres 18h: 658-5432

ROULOTTE Prowler 1976, 23 pi. auvent automatique, etat parfait, $6,500, 365-3534.

ROULOTTE PMC, 1975, 24 pi, couche 7, tres propre, plusieurs options, demande $6,100. 645-6892.

ROULOTTE PMC 76, 18 pi. 2 essieux, tres bonne condition, toute equipee. 622-0692

ROULOTTE Valbar 18', 1976, $4,800. 621-5719.

ROULOTTE 35' + 2 extensions, galerie 24X8' avec tapis, television avec rotar, cabanon + extra...extra. $16,500. 935-9542.

TENTE remorque Lionel, 6 places, frigo electricite-gaz, 661-1024

WINNEBAGO 26' 80, excellent etat, 632-1475.

801 AVIS LEGAUX

AVIS est par les presentes donne que le contrat en date du 25 mars 1987 par lequel FALCONSHIP LIMITED a transporte et cede toutes ses dettes de livres presentes et futures a la Societe Generale (Canada), a titre de garantie, a ete enregistre au Bureau de la Division d'Enregistrement de Montreal le 27e jour de mars 1987, sous le no 3846486.
Societe Generale (Canada),
le 30 mars 1987.

AVIS est par les presentes donne que le contrat en date du 25 mars 1987 par lequel LE CAFE CANDRA INC. a transporte et cede toutes ses dettes de livres presentes et futures a la Societe Generale (Canada), a titre de garantie, a ete enregistre au Bureau de la Division d'Enregistrement de Montreal le 27 mars 1987, sous le no 3846486.
Societe Generale (Canada),
le 30 mars 1987.

La mode du jour

DERNIER CRI — **DOIGTS AGILES**

MARIAN MARTIN

9461 — Si facile a réaliser! Voici une charmante chemise de nuit grand-mere ornee d'un volant fronce ainsi qu'un mignon baby doll, ideal pour vous ou comme cadeau. Vous utiliserez un coton en melange. Tailles dames: 6 a 20.

TROIS DOLLARS ($3.25) (pas de timbres s.v.p.) pour chaque patron et soixante-cinq cents (.65) pour patron pour l'envoi par le courrier de premiere classe et pour les frais de manutention speciale. Ne pas faire de reclamation avant 15 jours. LA PRESSE n'est pas responsable des lettres non reçues. Prière de mentionner le numero de modèle et la taille ainsi que son nom et son adresse. TOUTE ADRESSE DOIT COMPORTER LE NUMERO DE CODE POSTAL. Ces patrons, avec la traduction des principaux termes en français, ne sont pas echangeables. Ecrire a Mariam Martin, Service des Patrons LA PRESSE, 100, Cockfield Blvd., Scarborough, Ontario M1R 5B4.
Ils ne sont pas en vente a nos bureaux. On ne peut s'y procurer non plus ni catalogue ni cahier de mode.

Alice Brooks

7472—Vous realiserez facilement une paire de pantoufles douillettes avec un tissu matelassé. Piece du patron et mode d'emploi facile. Pointures P.M.G. incl.

TROIS DOLLARS ($3.25) (pas de timbres s.v.p.) pour chaque patron et soixante-cinq cents (.65) pour patron pour l'envoi par le courrier de premiere classe et pour les frais de manutention speciale. Ne pas faire de reclamation avant 15 jours. LA PRESSE n'est pas responsable des lettres non reçues. Prière de mentionner le numero de modèle et la taille ainsi que son nom et son adresse. TOUTE ADRESSE DOIT COMPORTER LE NUMERO DE CODE POSTAL. Ces patrons, avec la traduction des principaux termes en français, ne sont pas echangeables. Ecrire a Mariam Martin, Service des Patrons LA PRESSE, 100, Cockfield Blvd., Scarborough, Ontario M1R 5B4.
Ils ne sont pas en vente a nos bureaux. On ne peut s'y procurer non plus ni catalogue ni cahier de mode.

ETES-VOUS OBSERVATEUR?

RÉPONSES

1) Oreille droite du portier.
2) Galons sur la manche gauche du portier.
3) Talon droit du portier indique.
4) Pied gauche du client plus court.
5) Queue de la jaquette du client.
6) Trottoir derriere la tete du client.
7) Garde-boue arriere de la moto plus court.
8) Bequille de la moto plus longue.

CONCESSIONNAIRES
- VOILIERS: Jeanneau, CS Wauquiez, O'Day
- BATEAUX À MOTEURS: Cadorette, KMV, Campion, Nimbus
- MOTEURS: Yamaha, Volvo et MerCruiser
- REMORQUES: Remeq

Plus de 40 bateaux d'occasion en inventaire

MISTRAL	16' - 79
TANZER	22' - 70
TONIC	23' - 86
C & C	24' - 77
RON HOLLAND	25' - 82
FANTASIA	27' - 84
DUFOUR	27' - 75
MIRAGE	27' - 80
ALOHA	28' - 76
PEARSON	30' - 72
MAXI	32' - 76
DUFOUR	34' - 81
C & C	34' - 81
HUNTER	34' - 79
ENDEAVOR	37' - 82
MORGAN	38' - 84
GREW	23' - 84

Profitez de nos spéciaux présaison
717521 R658

CENTRE NAUTIQUE GOSSELIN
116, 1re Rue, St-Paul, Île-aux-Noix
875-8682
G.P.L. YACHTING
1345 Newton, Boucherville
641-2877

BOULANGER YACHT INC.

VOILIERS

Bayfield	25 1987	Nonsuch 22 Outboard	1987
Bayfield	29 1987	Nonsuch 26 Ultra	1987
Elite	32 1986	C & C 27	1987
		C & C 33	1987

En magasin — Financement disponible
717432 R658

2225 ST-JOSEPH, LACHINE, QUÉ 637-4408

UN GRAND SUCCÈS!

par Renald Tremblay
d'après le scénario de Louis Caron et Réjean Tremblay

Des derniers moments de sa carrière chez les juniors jusqu'à l'exaltation suprême de la première coupe Stanley, c'est toute une année, la plus importante de sa carrière, que vous vivrez en chaussant les patins de Pierre Lambert.

534 pages

EN VENTE PARTOUT

Retrouvez tout le rythme, le dynamisme et l'énergie qui se dégagent du monde du hockey et de la série télévisée Lance et compte!

Deux façons rapides et efficaces de commander vos livres des Éditions La Presse:

1. En composant le **285-6984** et en donnant votre numéro de carte VISA ou MASTERCARD. Ce service vous est offert du lundi au vendredi de 9 h à 17 h.
2. En nous faisant parvenir le bon de commande ci-joint.

OFFRE SPECIALE AUX ABONNE(E)S DE LA PRESSE: 20% DE REDUCTION

BON DE COMMANDE ***#952***

Veuillez me faire parvenir:
( ) exemplaire(s) de «Lance et compte» au prix de 14,95$ chacun, plus 1,50$ pour frais de poste et de manutention avec chaque commande.
Je suis abonné(e) à LA PRESSE. Veuillez me faire parvenir ( ) exemplaire(s) de «Lance et compte» au prix de 11,95$ chacun, plus 1,50$ pour frais de poste et de manutention avec chaque commande.
IMPORTANT: Joignez à cette commande un chèque ou mandat-poste payable aux Éditions La Presse Ltée.
Vous pouvez également utiliser votre carte de crédit comme mode de paiement.

M/CARD ou VISA
no.....
No d'abonné(e).....

À retourner aux:
Éditions La Presse Ltée
44, Saint-Antoine Ouest, Montréal (Québec)
H2Y 1J5

NOM.....
ADRESSE.....
VILLE.....
PROVINCE.....
CODE POSTAL..... *TÉL*.....
TOTAL Ci-joint.....$ (Plus 1,50$ pour frais de poste et de manutention avec chaque commande)

Prière de noter que les échanges et les remboursements ne sont pas acceptés.

YVONNE, GÉRARD ET LES ANNONCES CLASSÉES

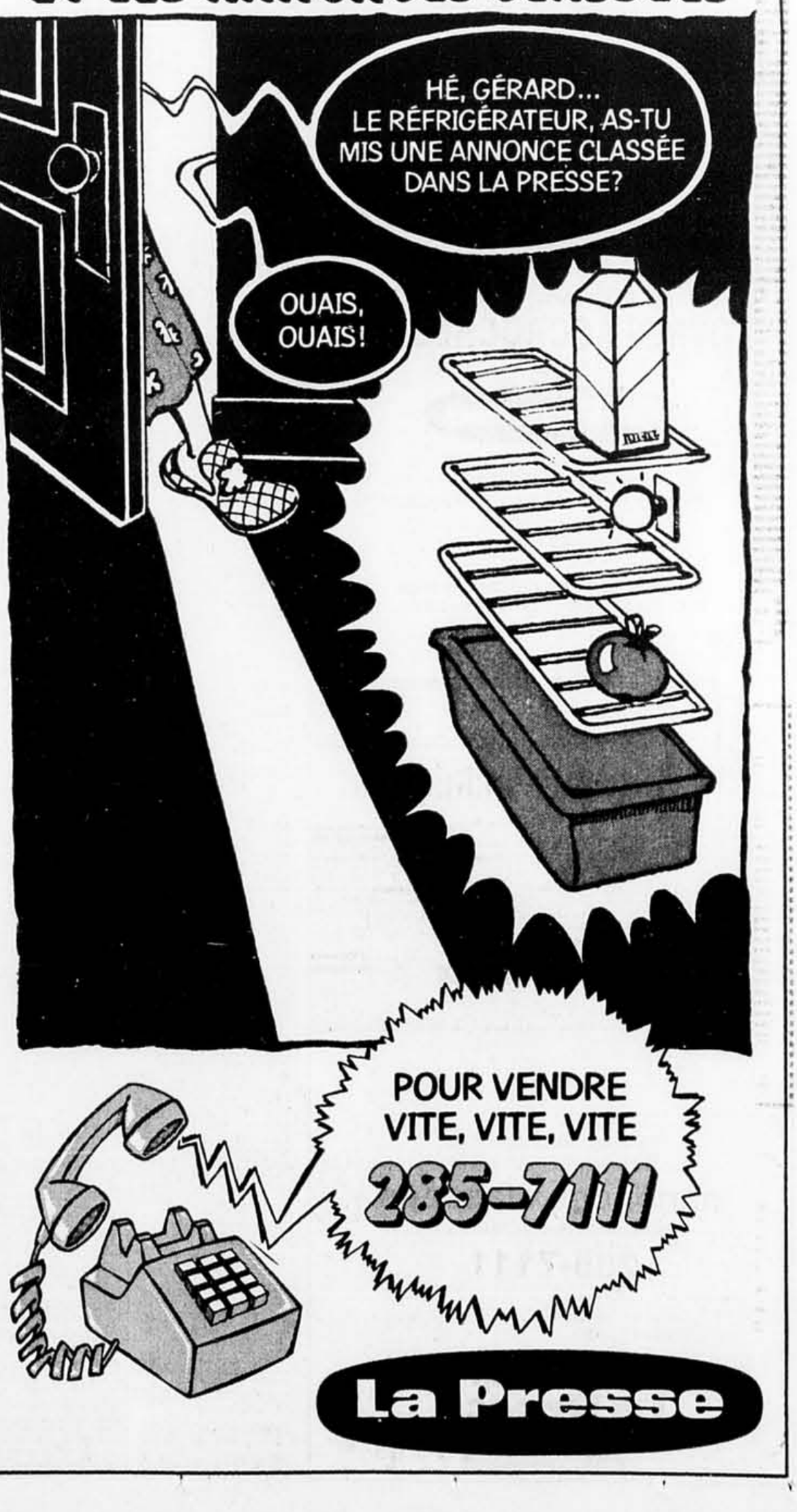
HÉ, GÉRARD... LE RÉFRIGÉRATEUR, AS-TU MIS UNE ANNONCE CLASSÉE DANS LA PRESSE?
OUAIS, OUAIS!
POUR VENDRE VITE, VITE, VITE
285-7111
La Presse

AVIS LÉGAUX - APPELS D'OFFRES - SOUMISSIONS

ENCAN GAUTHIER INC. AUCTION

ENCAN PUBLIC
SAMEDI, 25 AVRIL 1987
10h00 a.m.
TÉLÉPHONE: (514) 685-3541

ENCAN GAUTHIER INC. A ÉTÉ MANDATÉ DE LIQUIDER PAR ENCAN PUBLIC **TOUT L'ÉQUIPEMENT DE TRANSPORT MIRKA** ET AUSSI **ÉQUIPEMENT DE BELL CANADA & BOIS DAIGLE.**

LISTE PARTIELLE:

CAMIONS: (20) 1985-1961 PETERBUILT, KENWORTH, WHITE, CHEVROLET, FORD & IHC. **CAMIONS AVEC BOOM:** MACK & IHC. **CAMIONS FOURGONS:** (6) GMC 6000, **REMORQUES RÉFRIGÉRÉES:** 1980-73 FRUEHAUF, TEMISKO, GREATDANE & GINDY. **REMORQUES PLATEFORMES, FERMÉES & FARDIERS:** (13) GAYMOR, MANAC, TRAILMOBILE. **CHARGEURS SUR CHENILLES** (2); **CHARGEUR SUR ROUES; TRACTEURS SUR CHENILLES; TRENCHERS; GRUES; BALAI; CHARIOT ÉLÉVATEUR; CAMIONNETTES; COMPRESSEURS; AUTOS** (10) 1985-86 CHEVROLET, OLDSMOBILE, PONTIAC, PLYMOUTH, DODGE. **100 000,00$ DE PIÉCES NEUVES POUR CAMIONS. DIVERS:** GODETS, POMPES, TREUILS, COMPACTEURS, PLAQUE VIBRANTE.

ÉQUIPEMENT DE BELL CANADA

CAMIONNETTES: DODGE MODÈLES 100, 200, 300; **CAMION PERÇEUSE:** (2); **CAMIONS FOURGONS:** (2); **CAMIONS NACELLE:** (4); **CAMION AVEC POLECAT:** (4), etc., etc.

ENCAN GAUTHIER INC.

ᑲᑎᕕᒃ ᓄᓇᕗᑦ ᑲᑎᕕᒻᒥᐅᑦ ᑲᔪᓯᑎᒃ

Administration Régionale KATIVIK Regional Government
P.O. Box 9, KUUJJUAQ (Fort Chimo), Quebec J0M 1C0

APPEL D'OFFRES No 53.305.14

L'administration régionale Kativik est un organisme supramunicipal qui a juridiction sur tout le territoire de la province de Québec situé au nord du 55e parallèle. Dans le cadre de son mandat de maîtrise d'oeuvre technique et financière, et au nom de la Corporation du village nordique de Umiujaq, elle recevra des soumissions cachetées en rapport avec le projet décrit ci-dessous:

Construction du système d'approvisionnement en eau potable

Les cahiers de soumission ainsi que les plans et devis seront disponibles à partir du lundi 6 avril 1987, de 9 h à 17 h à l'adresse suivante, moyennant le versement non remboursable d'une somme de 50$ sous forme de chèque visé ou de mandat fait à l'ordre de l'Administration régionale Kativik!

Vézina, Fortier & Associés
3300, boul. Cavendish
Bureau 385
Montréal (Québec)
H4B 2M8

Les soumissions seront reçues jusqu'au 30 avril 1987, à 15 h (heure avancée de l'Est), heure et date auxquelles elles devront se trouver physiquement à l'adresse mentionnée ci-dessus ou elles seront ouvertes sous réserve des mentions du cahier de soumission à ce sujet. L'administration régionale Kativik et la Corporation du village nordique de Umiujaq ne s'engagent à accepter ni la plus basse, ni aucune des soumissions reçues.

Le 4 avril 1987

Watson A. Fournier, ingénieur
Chef du département d'assistance technique aux municipalités

---

encan rb

ENCAN PUBLIC SANS RÉSERVE
BOLTON (TORONTO), ONTARIO, CANADA
MARDI 14 AVRIL 1987
10 H (heure locale)
ÉQUIPEMENT PROVENANT DE: CROTHERS, DON RISK EQUIPMENT LTD., BEN HOKUM & SON LTD., ET AUTRES PROPRIÉTAIRES
LIEU DE L'ENCAN: COMMERCIAL ROAD BOLTON, ONTARIO
(416) 857-2422

TRACTEURS SUR CHENILLES: Cat D8K, 1978 - (3) D7G, 1985 - D6D 1977, 1979 - Cat D5 - D4D 1976 - (6) D3B 1985 - (2) D3B 1894 - (3) JD 450D, 1983 - (3) JD 450D, 1984 - JD 450C, 1979 - Komatsu D85P, 1979 - Fiat Allis 14C, 1983 - Terex 82-20B, 1978 - IHC TD20E, 1976 et 1979 - (3) TD7E - (2) Case 450 - CHARGEUSES SUR ROUES: Cat 950B, 1982 - Cat 950 et 930 - Cat 920, 1980 - Cat 920 - JD 644B - (2) JD 544C, 1983 - JD 444A, 1980 - Michigan 125B, 1979 - Michigan 75A - Hough 100, 1978 - Case 1845, 1978 - CHARGEUSES SUR CHENILLES: JD 855, 1979 - JD 555, 1984 - JD 555, 1985 - (3) JD 455D, 1984 et (2) JD 455D, 1983 - (3) Cat 977L - Cat 955L et 951C - Case 350 - (3) IHC 250C - MOTONIVELEUSE: Huber Warco 5210 - EXCAVATRICES: (3) Cat 235, 1982 - Cat 235 - (2) 1981 - 1978 - (2) Cat 225, 1976 - Cat 225, 1981 - Cat 215, 1978 et 1979 - Cat 215, 1982 - (2) Hitachi UH081, 1981 - UH 07 1979 et 1980 - JSW BH110, 1981 - Drott 50D, 1979 -(3) Koehring 505 -FOREUSE: Gardner Denver RDG-30 - «DELIMBERS»: Cat 215, 1979, 1981, 1983 - Drott 40 - APPAREILS DE GLISSEMENT: Clark 664 - Timberjack 350 - Timberjack 230, 1978 - Treefarmer C5, 1979 - CHARIOT-GRUE: Grove RT60S - CHARGEUSES-RÉTROCAVEUSES: JD 510, 1977 - JCB - 3D III, 1978 - CAMIONS À BILLOTS AUTOCHARGEABELS: (2) IHC 2674, double essieu, 1978 - IHC 2575, double essieu, 1978 - White 4000, double essieu, 1978 - CAMIONS-TRACTEURS: Freightliner, double essieu, 1984 - (2) IHC 4300, double essieu, 1978 - (2) 1979 - Kenworth, double essieu, COE, 1981 - GMC General, double essieu, 1981 - Ford LT9000, double essieu - GMC, double essieu, COE, 1981 - Ford 8000, double essieu - Dodge D800, simple essieu - BÉTONNIÈRES: (2) Mack DM685S, double essieu - IHC F5070, double essieu - Mack RL685LS, double essieu - Ford LTS9000, double essieu - (2) Ford LTS8000, double essieu - CAMIONS REMORQUES: (3) IHC, double essieu, 1979 - (2) Mack DM685, 1979 et (2) 1980, double essieu - IHC F1910, double essieu - GMC Bngadier, double essieu, 1985 - (2) Ford LT8000, double essieu - (2) GMC 3500, 1981 et 1982 - Dodge, simple essieu - CAMIONS DE SERVICE: camions de ramassage - Camions à plate-forme - Camions à ordures - Camionnettes - 4x4 - Etc. - REMORQUES: à billots - «Lowboys» - «Highboys» - Extrémité basculante - Etc.

EQUIPEMENT DIVERS: Asphalteuses - Rouleaux - Chargeurs de billots et rondins - Compresseur - Génératrices - Outillage - Foreuse - Etc.

POUR BROCHURE GRATUITE, ÉCRIVEZ OU TÉLÉPHONEZ

RITCHIE BROS. Encanteurs

159, place Frontenac, suite 1
Pointe-Claire, Québec H9R 4Z7
Bur.: (514) 694-0476 Fax.: (514) 694-0752

AVIS D'ENCAN AVIS D'ENCAN AVIS

555 ouest, boul. Dorchester
Montréal, Québec

Le mardi 7 avril 1987, à 10 h 30 a.m.

RE: ACACIA & ASSOCIÉS (MTL) ACACIA CONSULTING SERVICES LTD.
«ENTRE CENTRE D'INFORMATIQUE»
(Mise en séquestre) — Coopers & Lybrand, mandataire
PRINCIPALEMENT ET POUR NOTRE COMPTE ET/OU CELUI D'AUTRES PARTIS

ORDINATEUR **ÉQUIPEMENT**
MOBILIER & ÉQUIPEMENT DE BUREAU

Assortiment complet d'ordinateur démonstratif

ORDINATEUR: (5) Tanden PCX2-360K/640K avec carte d'adapteur vidéo graphique — (4) Compaq portatif Deskpro 640K — (2) Tanden PCA, 30MB, 40MB — (2) Tanden PCX, 20MB, 256K, — Compaq Deskpro, mod. 286-2 — IBM XT, mod. 278 avec lecteur, carte et écran — Compaq portatif 640K avec carte — IBM XT, mod. 5160 — Tanden PCX-2, 360K, 640K avec carte et écran — IBM AT, mod. 339 avec carte, disque rigide Mountain et écran — Compaq portatif, etc.

ÉQUIPEMENT: Imprimante H.P. Laser Jet — Imprimante Epson 8K800 — (2) écran «Entre» haut résolution de couleur — Imprimante «Toshiba» P321 — Imprimante «Okidata» 182 — (2) Imprimante «Toshiba» P341 — Imprimante «NEC», mod. 8850 — Imprimante de couleur «IBM» — Imprimante «DPD», mod. 8072 — Ensemble de sauvegarde sur ruban «Everex», mod. 60MB — Disque rigide 20MB pour deskpro — Carte écran graphique «Master Tecmar» — Disque rigide «CDC», mod. 9414 — Carte Irman — Imprimante P341 «Toshiba» — Imprimante «NEC», printwriter no 5 — Boîte Bernoulle, mod. 1-10MB — Écran mono «IBM» — Écran Compaq de couleur — Disque rigide «Seagate», mod. 40MB — Disque rigide «Priam» — Imprimante «Epson», LQ 800 — Carte «Irma» print, PC-3287P — Unité de sauvegarde de ruban, 20MB, «Backland» — Unité de sauvegarde sur ruban «Every» 60MB — Ensemble «RLL», disque rigide 30MB avec contrôleur — Contrôleur pour disque rigide 10MB pour compaq — Écran «Entre» trois couleurs, mod. 1360 — Écran «IBM» monochrome — Disque rigide «Seagate», 20MB — Unité de sauvegarde sur ruban «Backland» — Écran monochrome H.P. — Carte vidéo EGA, «IBM» — Plateau pour H.P. Laser Jet — MSP-15, «Citizen» — Imprimante «Citizen» 120-D — Imprimante «Epson» FX286 — Carte rigide 20MB — Disque rigide 10MB pour compaq deskpro — Carte compaq de couleur — Tables et suppots pour ordinateurs — etc.

MOBILIER ET ÉQUIPEMENT DE BUREAU: Bureaux exécutifs et secrétaires — Crédences — Filières, format à lettre et légal — Tables pour ordinateurs — Fauteuils exécutifs — Chaises steno — Bibliothèques — Étagères — Cabinets — Photocopieur «Xérox» — Photocopieur «Canon» — Photocopieur «Nicci» — Caisses enregistreuses — Fournitures de bureau assorties — etc.

INSPECTION: le lundi 6 avril 1987, de 9 h a.m. à 5 h p.m.

L'encan sera exécuté selon les termes et conditions affichés sur les lieux de la vente.

PAIEMENT: dépôt de 25% comptant ou chèque visé, le solde comptant ou par chèque visé à la livraison.

GOLDSMITH & Cie Ltée
G. PETERSON - ENCANTEUR
TÉL. (514) 382-5161

AVIS D'ENCAN AVIS D'ENCAN AVIS

APPEL D'OFFRES

AVIS DE VENTE PAR VOIE DE SOUMISSION

DANS L'AFFAIRE DES FAILLITES DE:
IMPRESSIONS C.M.R. Inc.
DIFFUSION STÉPHANE-MARTIN LTÉE

Des soumissions sont demandées pour l'achat des biens ci-après décrits lesquels peuvent être vendus en bloc ou par lot.

IMPRESSIONS C.M.R. Inc.

LOT 1. Matière première d'imprimerie, telle que encre, plastique, aluminium, boîtes d'emballage et papier (en garantie)	EVALUÉ À	$ 6.000
LOT 2. Machinerie et equipement d'imprimerie	EVALUÉ À	7.505
LOT 3. Mobilier de bureau	EVALUÉ À	3.380

DIFFUSION STÉPHANIE-MARTIN LTÉE

LOT 4. Lingerie pour femmes	AU VENDANT	29.605
LOT 5. Lingerie pour hommes	AU VENDANT	16.829
LOT 6. Equipement	EVALUÉ À	3.015

INSPECTION DES BIENS

Les lots 1, 2 et 3 pourront être examinés le 7e jour d'avril 1987 de 10:00 heures à 16:00 heures au 5827, Chemin St-François, Ville St-Laurent, Québec.

Les lots 4, 5 et 6 pourront être examinés le 8e jour d'avril 1987 de 10:00 heures à 16:00 heures au 3638, Chemin Chambly, Longueuil, Québec.

Des copies de l'inventaire pourront être obtenues du syndic sur demande au préalable ou sur les lieux, aux frais de la personne intéressée.

INSTRUCTIONS

Les soumissions doivent être envoyées au syndic, DENIS RÉMILLARD, C.G.A., à ses bureaux, lequel les recevra jusqu'à 15:30 heures, le 16e jour d'avril 1987.

Les soumissions ne seront pas acceptées à moins d'être scellées et porter au recto de l'enveloppe et lisiblement inscrit «SOUMISSION IMPRESSIONS C.M.R. INC. et/ou DIFFUSION STÉPHANE-MARTIN LTÉE».

CHAQUE SOUMISSION DOIT DÉMONTRER CLAIREMENT LA VALEUR ATTRIBUÉE À CHAQUE LOT.

LES SOUMISSIONS DOIVENT ÊTRE ACCOMPAGNÉES D'UN CHÈQUE VISÉ FAIT À L'ORDRE DU SYNDIC ET DONT LE MONTANT REPRÉSENTE AU MOINS 20% DE LA SOUMISSION.

Les soumissionnaires sont invités à assister à une assemblée qui sera tenue au bureau du syndic soussigné, le 16e jour d'avril 1987 à 15:30 heures. Cette assemblée aura pour objet d'ouvrir et d'annoncer les soumissions reçues.

CONDITIONS ET RÉSERVES

Avis est par les présentes donné que les conditions énoncées au paragraphe (8) de l'article 114 des Règles regissant la faillite s'appliquent à la présente vente.

Ces conditions font partie intégrante de la demande de soumissions. On peut en obtenir copie au bureau du soussigné ou sur les lieux lors de l'examen des biens.

Denis Rémillard, C.G.A.
Syndic

moquin, ménard, giroux, daoust inc.
85, rue saint-charles ouest, bureau 201, longueuil, quebec J4H 3W7 (514) 679-7020 (514) 875-6215

Transports Canada / **Transport Canada**
Groupe de gestion des aéroports / **Airports Authority Group**

OPPORTUNITÉ COMMERCIALE

APPEL D'OFFRES

Transports Canada lance un appel d'offres pour le projet suivant:

PROJET: QP-5013
Contrat autorisant de façon non exclusive, à vendre de la publicité extérieure et pour se faire à fournir, à installer et à entretenir des panneaux publicitaires aux aéroports suivants:

—L'Aéroport International de Montréal (Dorval)
—L'Aéroport International de Montréal (Mirabel)
—L'Aéroport de Québec.

Le contrat s'étendra sur une période de 8 ans et 10 mois commençant le ou vers le 1er juin 1987.

SÉANCE D'INFORMATION:
Le mercredi 8 avril 1987 à 10:00 heures, heure locale, à la Salle M-135 de l'Aérogare de l'Aeroport International de Montreal (Dorval)

DATE DE CLÔTURE: Le 30 avril 1987.

Les soumissions cachetées et adressées au Surintendant, Gestion du Matériel, Transports Canada, C.P. 550, Edifice du Dépôt régional, 1435 Cardinal, aéroport int. de Montréal, Dorval, P.Q. H4Y 1B3, 633-3203, (no. Télex. 05-822544) seront reçues jusqu'à 15:00 heures, heure locale à la date stipulée. Les documents de soumission seront obtenus à l'adresse ci-dessus.

Pour être prise en considération, la soumission doit être présentée sur les formules fournies par le Ministère et accompagnée de la caution précitée dans les documents de soumission.

Le Ministère ne s'engage à accepter ni l'offre la plus avantageuse, ni aucune des soumissions reçues.

R. IMBEAULT
Directeur général, aéroports
Région du Québec

Le 23 mars 1987

Canada

FB ENCAN FB
DE MOBILIERS ET ACCESSOIRES MÉNAGERS
LUNDI LE 6 AVRIL 1987, 9:30 A.M.

Mobilier de salle à manger de 5 pièces en chêne — Vitrine en chêne — Jardinière en chêne — Mobilier de salle à manger italien de 8 pièces — Mobilier de salon français provincial de 3 pièces — Table basse à dessus de cuir et lampe de table — Mobilier de chambre à coucher de 4 pièces en chêne — Ameublement de vivoir en excellente condition, table ronde en chêne — Chaises et tables d'occasion — Sofa victorien — Tapis faits à la main et autres — Choix de porcelaines orientales, articles en plaqué — Plat à fruits en porcelaine Meissen — Statuettes Lladro, Royal Doulton — Statuettes en métal blanc — Tableaux à l'huile, aquarelles et gravures encadrés — Boîtes de livres — Choix de lithographies — Petits et gros appareils ménagers, etc., etc.

EXPOSITION: Samedi le 4 avril de 9h30 à 16h et lundi à compter de 9h.
Toute marchandise vendue à nos encans est sujette à une prime de 10% payable par tout acheteur et faisant partie du prix de vente.
CONSIGNATIONS TOUJOURS ACCEPTÉES — PAS DE FRAIS MINIMAUX
Le pourcentage régulier charge aux consignateurs est de 15% sur toute vente de moins de $500 et de 10% sur $500 et au-dessus.

Fraser Bros.

Encan hebdomadaire: 8010 Devonshire, angle Ferrier — Téléphone: 342-0050
Encanteurs, évaluateurs et liquidateurs depuis 1880

APPEL D'OFFRES
CENTRE HOSPITALIER CÔTE-DES-NEIGES
Signalisation

Le Centre hospitalier Côte-des-Neiges, propriétaire, situé au 4565 chemin de la Reine-Marie, Montréal, Québec, H3W 1W5, demande des soumissions pour la fabrication et l'installation de tous les éléments de signalisation, intérieurs et extérieurs, tels que demandés aux plans et devis.

Les plans, devis, documents contractuels et autres renseignements pourront être obtenus au bureau du Coordonnateur du module d'hébergement du Centre hospitalier (tel.: 514-340-3520), contre un dépot non remboursable de cinquante dollars (50$) versé au propriétaire.

Les soumissions devront être accompagnées d'un chèque visé au montant de sept mille cinq cents dollars (7 500$), à l'ordre du propriétaire, le Centre hospitalier Côte-des-Neiges, ou d'un cautionnement de soumission, établi au même montant et valide pour une période de quarante-cinq (45) jours à compter de la date d'ouverture des soumissions.

Les soumissions (l'original et deux copies) dans des enveloppes cachetées et adressées au soussigné, seront reçues au Centre hospitalier Côte-des-Neiges, au 4565 chemin de la Reine-Marie, Montréal, Québec, au local 2351, jusqu'à 15h00, heure en vigueur localement, le 24ième jour d'avril, pour être ouvertes publiquement au même endroit, le même jour et à la même heure. Visite des lieux, 15 avril 1987 à 11h00.

L'entrepreneur soumissionnaire a la responsabilité de s'assurer du choix des sous-traitants, tant pour leur solvabilité que pour le contenu de leur soumission, et doit s'assurer qu'ils détiennent les permis et licences requis.

Toutes les soumissions devront être faites conformément aux dispositions de l'arrêté en conseil 3322 en date du 8 novembre 1972.

Le propriétaire ne s'engage pas à accepter la plus basse ou quelque autre des soumissions reçues.

M. Yves Jetté
Directeur général

Hydro-Québec

AVIS PUBLIC

PROJET DE CONSTRUCTION D'UN CHEMIN D'ACCÈS ET TRAVAUX DE TERRASSEMENT CAMPEMENT LE GOFF TERRITOIRE DE LA BAIE JAMES

PRÉPUBLICATION D'INFORMATION D'UN APPEL D'OFFRES

Hydro-Québec entend procéder dans quelques semaines au lancement d'un appel d'offres pour la construction d'un chemin d'accès et des travaux de terrassement pour l'emplacement du campement Le Goff, Territoire de la Baie James. La longueur totale de ce chemin est d'environ 50 km.

À cet effet, Hydro-Québec organise des visites des lieux et séances d'information à l'intention des intéressés à soumissionner de manière à ce que ces derniers puissent se rendre compte sur les lieux de l'envergure des travaux et des prescriptions particulières de protection de l'environnement.

Ces visites des lieux et séances d'information auront lieu les 8, 9 et 10 avril 1987 selon le choix et le nombre d'intéressés.

Les personnes intéressées doivent confirmer leur présence, au plus tard mardi le 7 avril 1987, en appelant monsieur Serge Tremblay au numéro **(514) 289-5673.**

HYDRO-QUÉBEC
GROUPE ÉQUIPEMENT
Direction Approvisionnement et Services
855, rue Ste-Catherine est
3e étage
Montréal (Québec)
H2L 4P5

Le directeur,
Approvisionnement et Services
Michel de Broux

★ ENCAN ★

POUR VENTE COMPLÈTE D'UNE IMPORTANTE COLLECTION INTERNATIONALE DE BEAUX MEUBLES ANTIQUES & ACCESSOIRES
M. ANTOINE FONTAINE, prop.
SAMEDI, LE 11 AVRIL 1987 À 10 HRES «PRÉCISES»
EXPOSITION & ENCAN seront tenus à la
SALLE DES BAZARS DE L'HÔTEL-DIEU, entrée rue St-Joseph, ST-HYACINTHE, Que.
EXPOSITION: JEUDI et VENDREDI 9 et 10 avril de 10 hres à 21 hres.

COMMENTAIRE DE L'ENCANTEUR: M. Fontaine, âgé de 90 ans, nous a mandatés pour vendre à l'enchère public et «sans réserve» toute sa collection, le fruit d'un travail de recherche aux quatre coins du monde pour trouver des articles d'une QUALITÉ EXCEPTIONNELLE ET D'UNE RARE BEAUTÉ. Plusieurs de ces items ont remporté des prix lors d'expositions. Cette vente est un événement unique que toute personne intéressée par de belles choses ne peut se permettre de manquer. Soyez présents pour l'heure précise.

Sera vendu: plus de 200 lots tels que: 4 très belles horloges Grand-Père, dont une en Acajou Birks & Sons — Angleterre — Plusieurs horloges murales et de table dont une en marbre rose avec chandeliers; chaise berçante Victorienne avec tapisserie; plusieurs autres chaises de style Louis XIII en chêne sculpté; 4 chaises en chêne à poteaux tournés et pointes à diamant avec siège en tapisserie; table de salle à manger à 5 pattes avec panneau; table en pin à 4 pattes centrales; vaisseliers dont un en noyer et l'autre de coin en chêne. Plusieurs mobiliers de chambre, lit de bresse à tuyau de fanfare, fin XIXe (réf: Encyclo. des antiquités du Qué. p. 177); plusieurs lampes à boules et plafonnier en porcelaine tous transformés pour l'électricité; porte-parapluie style Jacobin en chêne; quantité de cadres et tableaux dont un Sir Wilfrid Laurier, plaqué argent; plusieurs miroirs; coutellerie Rogers 12 couverts de 1847; assiettes et bols à soupe en porcelaine «Togo»; plusieurs plats en verre taillé dont un sur pied; bronze de Jeanne d'Arc avec son tombeau; urnes de différentes grandeurs; belle jardinière sur pied en porcelaine; couvertes, nappes, broderies, ensemble peigne, brosse et miroir en argent signé Birks, etc... Ceci n'est qu'une liste partielle, pour avoir une idée, il faut voir!

CONDITION: COMPTANT *Pour catalogues ou informations, s'adresser à l'encanteur.*

DANIEL PAUL-HUS ENCANTEUR BILINGUE
635, rue PAPINEAU 773-5660 St-Hyacinthe, Qué.

AVIS DE CORRECTION

En raison d'une quantité de stock limitée, les articles suivants ne sont pas offerts par tous les magasins au cours de la durée de la réclame du circulaire «Vente du printemps».

No de catalogue	Description
342-279	Plateau et 6 verres à liqueur
421-271	Étagère à épices en bois

Distribution aux Consommateurs

LIQUIDATION/DÉMOLITION
D'une distillerie complète et de tout son équipement

- silos
- tuyaux s/s
- colonnes à distiller
- séchoir rotatif
- cuiseur
- ligne d'embouteillage
- réservoirs à fermentation acier inoxydable
- mixers
- 3 moulanges à marteaux
- 3 souffleuses à grain
- 5 compresseurs
- 200 pompes
- 20 van d'équip't divers, etc.
- 2000000 de pieds de bois sec et blanch

Une valeur de plus de 20 millions

ROBERT LAFLEUR ENT. INC.
1255, rue Bowen Sud,
Sherbrooke, Québec
Tél.: (418) 827-5672 (chantier)

Mallette Benoit et compagnie Limitée

MBCO

AVIS AUX CRÉANCIERS DE LA PREMIÈRE ASSEMBLÉE

152004 CANADA LTÉE, corporation légalement constituée faisant affaires sous le nom de **"PIERRE LE PÊCHEUR ENRG."** ayant sa place d'affaires au 8255, boulevard Taschereau, Brossard (Québec) J4Y 1A4.

AVIS est par les présentes donné que la débitrice susdite a déposé une cession le 13 mars 1987 et que la première assemblée des créanciers sera tenue le 15 avril 1987 à 13 heures 30 au bureau du Séquestre Officiel, Complexe Guy-Favreau, 200, boulevard Dorchester ouest, basilaire 00, Tour est, chambre 07, salle #1 ou #2, Montréal (Québec).

Daté de Montréal, le 31 mars 1987.

Randolph P. Jones, c.g.a., syndic

2, COMPLEXE DESJARDINS, SUITE 3100
MONTRÉAL (QUÉBEC) H5B 1B3 (514) 281-1865

CORRECTIONS

Dans notre encart de 16 pages «L'ÉVÉNEMENT» distribué le 4 avril 1987, veuillez prendre note des modifications ci-dessous.

En page 8 — Le logo «Omega» n'aurait pas dû figurer sur les serviettes Caldwell.

En page 9 — Le stock de douillette Claire de Wabasso nous parviendra avec du retard par suite de difficultés d'expédition rencontrées par le manufacturier. Toutefois, nous émettrons des coupons pour livraison ultérieure.

En page 12 — Les tricycles 12" pour garçonnets et fillettes et les bicyclettes 12", vendus respectivement 29,99 et 49,99 $ ne seront pas disponibles par suite de difficultés d'expédition rencontrées par le manufacturier. Nous émettrons toutefois des coupons pour livraison ultérieure. Les bicyclettes 12" pour fillettes ne sont pas munies d'un panier à l'avant, contrairement à l'illustration.

Nous regrettons les inconvénients qui auraient pu en résulter pour notre clientèle.

Bonimart
Le magasin EXTRA SPÉCIAL de votre famille!

AVIS DE LA PREMIÈRE ASSEMBLÉE
Article 80(4)

Dans l'affaire de la faillite de:
104812 CANADA LTD, corporation légalement constituée ayant eu sa principale place d'affaires au 4326, rue Walkley, Montréal, Québec H4B 2K4. *Faillie*

Avis est par les présentes donné qu'une ordonnance de séquestre a été rendue contre 104812 CANADA LTD, le 25 février 1987 et que la faillite est rétroactive à la date du dépôt de la requête, soit le 6 novembre 1986. La première assemblée des créanciers sera tenue le 24 avril 1987 à 9h30, au bureau du syndic, Tour de la Banque Nationale, 600, rue de La Gauchetière ouest, bureau 1900, dans la ville de Montréal, dans la province de Québec.

DATÉ DE MONTRÉAL, ce 1er jour d'avril 1987.

RÉAL FAFARD, c.a. Syndic

Raymond, Chabot, Fafard, Gagnon Inc.
Tour de la Banque Nationale, Bureau 1900
600, rue de La Gauchetière ouest, Montréal (Québec)
H3B 4L8 (514) 879-1385

AVIS LÉGAUX - APPEL D'OFFRES - SOUMISSIONS

le collège d'enseignement général et professionnel de granby

APPEL D'OFFRES

REMPLACEMENT DES FENÊTRES DU BLOC «A»

Propriétaire: Collège de Granby
235, rue St-Jacques
Case postale 7000
GRANBY Qc
J2G 9H7

Architectes: Favreau & Blais, architectes
64, rue Ottawa
Granby, P.Q.
J2G 2R8

Le College de Granby, propriétaire, demande des soumissions pour le remplacement des fenêtres du bloc «A» du College de Granby, 235 rue St-Jacques, Case postale 7000, GRANBY Qc J2G 9H7.

Seuls sont autorisés à soumissionner pour l'exécution des travaux, les entrepreneurs de construction au sens de la Loi sur la qualification des entrepreneurs de consturction (L.R.Q., chap. Q-1) qui ont leur principale place d'affaires dans la province de Quebec.

Les plans, devis, documents contractuels et autres renseignements pourront être obtenus au bureau du propriétaire contre un dépôt de cent dollars (100$) qui sera remboursé au soumissionnaire s'il remet les plans et devis en bon état dans les trente (30) jours qui suivent l'ouverture des soumissions.

Les soumissions devront être accompagnées d'un cheque visé au montant de dix pour cent (10%) de la valeur de la soumission à l'ordre du propriétaire. Le College de Granby, ou d'un cautionnement de soumission, établi au même montant, valide pour une période de 45 jours de la date d'ouverture des soumissions. Cette garantie de soumission devra être échangée à la signature du contrat pour une garantie d'exécution et une garantie des obligations pour gages, matériaux et services. Lorsque ces garanties sont sous formes de cautionnement, le montant de chacune d'elles correspond à 50% du prix du contrat et lorsqu'elle sont sous forme de cheque visé, le montant de chacune d'elles correspond à 10% du prix du contrat.

Les soumissions dans des enveloppes cachetées et adressées au sous-signé, seront reçues au College de Granby, 235, rue St-Jacques, C.P. 7000, GRANBY Qc J2G 9H7, jusqu'a 14 heures, heure en vigueur localement, le 24 du mois d'avril 1987 pour être ouvertes publiquement au même endroit, le même jour et à la même heure.

Les entrepreneurs soumissionnaires sont responsables du choix de ses sous-traitants, tant pour leur solvabilité que pour le contenu de leur soumission.

Toutes les soumissions devront être faites conformement aux dispositions du reglement sur les subventions a des fins de construction (R.R.Q. 1981, c. A-6, r.29) du 21 septembre 1982.

Le propriétaire ne s'engage à accepter aucune des soumissions reçues.

Robert Brodeur
Directeur des services administratifs

APPEL D'OFFRES

PROJETS D'AMÉNAGEMENTS ET DE RÉNOVATIONS

FORMULE TYPE «PROJET CLÉ EN MAIN»

La Commission scolaire Saint-Exupery, propriétaire, demande des soumissions pour l'exécution de travaux divers d'aménagements et de rénovations dans six (6) de ses écoles situées sur le territoire des municipalités de Longueuil et de Boucherville selon la formule «projet clé en main».

Seuls sont autorisés à soumissionner pour l'exécution de ces travaux, les entrepreneurs généraux dûment qualifiés et ayant leur place d'affaires principale au Quebec.

Les plans et devis descriptifs ainsi que les documents contractuels et les autres renseignements peuvent être obtenus au siege social de la Commission scolaire Saint-Exupery sis au 790 boulevard Quinn, Longueuil, aux heures d'affaires régulieres de la commission (8 h 15 à 16 h 30), à compter de mardi, le 7 avril 1987. Un dépôt de 25,00$ est exigé pour l'obtention des documents d'appel d'offres, il sera remboursé au soumissionnaire sur remise des documents en bon état dans les dix (10) jours suivant l'ouverture des soumissions.

Les soumissions devront être accompagnées d'un chèque certifié de douze mille dollars (12000,00$), émis au nom du propriétaire ou d'un cautionnement de soumission établi au même montant et valide pour une période de 45 jours de la date d'ouverture des soumissions. Telle garantie de soumission pourra être echangée lors de la signature du contrat pour une caution d'execution et une caution des obligations pour gages, materiaux et services, chacune étant egale à cinquante pour cent (50%) du montant total du contrat adjugé.

Les soumissions (l'original et deux (2) copies) seront adressées à monsieur Raymond Bargiel, ing., directeur des sevices des finances et de l'équipement, à l'adresse du siege social établie ci-avant.

Les soumissions seront reçues jusqu'à 14 h 00 précises le 28 avril 1987 au siege social de la commission et seront ouvertes en présence de tous les intéressés à 14 h 00 au même endroit.

La commission se reserve le droit de n'accepter ni la plus basse ni aucune des soumissions.

AVIS DONNÉ À LONGUEUIL
CE 30 MARS 1987

André Barrette,
directeur général

DANS L'AFFAIRE DE LA FAILLITE DE:

149455 CANADA INC., corporation légalement constituée, conduisant son exploitation sous les noms de «Heaven» et «Heavens Above», et ayant sa principale place d'affaires au 1226 avenue Greene, en la cité de Westmount, district de Montréal, province de Québec, H3Z 2A3.

AVIS AUX CRÉANCIERS DE LA PREMIÈRE ASSEMBLÉE

Avis est par les présentes donné que 149455 Canada Inc. a déposé une cession le 25e jour de mars 1987 et que la première assemblée des créanciers sera tenue le 16e jour d'avril 1987 à 9h45, au bureau du séquestre officiel, au Complexe Guy-Favreau, 200, boul. Dorchester ouest, Basilaire 00, Tour ouest, chambre 07, salle # 1 ou # 2, Montréal, Québec.

DATÉ DE MONTRÉAL, ce 2e jour d'avril 1987.

STANLEY WENER, C.A., DE

ZITTRER SIBLIN & ASSOCIÉS INC.
SYNDIC
4115 ouest, rue Sherbrooke, Suite 220
Montréal (Québec) H3Z 1K9 Tel: (514) 935-2860

VILLE DE SHAWINIGAN

APPEL D'OFFRES

ASSURANCES GÉNÉRALES

Les conditions du présent appel d'offres sont contenues dans le cahier des charges qui est disponible, à compter de 9 heures, le mercredi 8 avril 1987, au bureau du greffier, Madame Claudette Doucet, Hôtel de Ville, Shawinigan, au numéro de téléphone (819) 536-7215.

Sont admis à soumissionner, les courtiers d'assurances, agents d'assurances et compagnies d'assurances dûment autorisés à faire affaires au Quebec.

Un versement de 50$ (CINQUANTE DOLLARS), chèque ou mandat-poste, payable à l'ordre de la VILLE DE SHAWINIGAN, est requis pour obtenir un exemplaire du cahier des charges. Ce montant n'est pas remboursables.

Toute soumission doit être accompagnée d'un chèque visé de 250$ (DEUX CENT CINQUANTE DOLLARS), payable à l'ordre de la Ville de Shawinigan. Ce chèque sera retourné aux soumissionnaires dont les soumissions n'auront pas été retenues. Quant à celui dont la soumission sera retenue, il aura droit au remboursement de ce dépôt, lorsque les contrats d'assurance auront été emis conformément à la soumission.

Les soumissions devront **être déposées avant 14 heures, le lundi 4 mai 1987,** au bureau du greffier, Madame Claudette Doucet, Hôtel de Ville, Shawinigan. **Elles seront ouvertes, publiquement, le même jour, à 14:15 heures,** dans la salle des deliberations du Conseil, en l'Hôtel de Ville de Shawinigan.

La Ville de Shawinigan ne s'engage à accepter ni la plus basse, ni aucune des soumissions presentées.

Le greffier
Claudette Doucet (Madame)
Shawinigan, le 4 avril 1987.

APPEL D'OFFRES

Projet: La Corporation municipale de Saint-Pierre-de-Sorel requiert des offres pour la fourniture et l'implantation d'équipement informatique, de logiciels et de progiciels municipaux.

Conditions d'admissibilité à soumissionner

- Respecter les exigences mentionnées au document d'appel d'offres;
- Les soumissions devront être accompagnées, soit d'un chèque visé, soit d'un cautionnement fait à l'ordre de la Corporation municipale de Saint-Pierre-de-Sorel.

On peut se procurer ce cahier entre 9h00 et 16h30 à partir du 7 avril 1987 à l'adresse suivante :

1275, chemin des Patriotes
Saint-Pierre-de-Sorel (Québec)
J3P 2N4
au bureau de Monsieur Raymond Fortier

Frais : 25,00 $ non remboursable, par chèque visé ou mandat payable à la Corporation municipale de Saint-Pierre-de-Sorel

Les soumissions scellées doivent parvenir aux soins de :

La Corporation municipale de Saint-Pierre-de-Sorel
1275, chemin des Patriotes
Saint-Pierre-de-Sorel (Québec)
J3P 2N4
au bureau de Monsieur Raymond Fortier
avant 16h00 le 27 avril 1987.

Le requérant ne s'engage à accepter ni la plus basse ni aucune des soumissions.

CENTRE DE SERVICES SOCIAUX DU MONTRÉAL MÉTROPOLITAIN

APPEL D'OFFRES

OBJET:

Location pour une période de vingt-quatre (24) mois de 36 véhicules automobiles.

La réception des soumissions se fera dans des enveloppes clairement identifiées **«Soumission - flotte automobile»**, dûment scellées et adressées au:

Centre de services sociaux du Montréal métropolitain
1001, Maisonneuve est
9e étage
Montréal, Qc
H2L 4R5
A L'attention du directeur des services auxiliaires

jusqu'à **14 heures (heure locale) le 24 avril 1987.**

Les documents d'appel d'offres et autres renseignements pourront être obtenus à compter du 6 avril 1987, à l'adresse ci-haut mentionnée, et au numéro de telephone suivant: **527-7261, local 2140.**

Le CSSMM ne s'engage pas et ne sera pas tenu d'accepter ni la plus basse, ni aucune des offres.

Laurent Spénard
Directeur
Services auxiliaires

AVIS DE LA PREMIÈRE ASSEMBLÉE
Article 33

Dans l'affaire de la proposition de:
SOCIÉTÉ DES PARFUMS FRANÇAIS (P.F.G.) INC., corps politique légalement constitué, ayant sa place d'affaires au 2114, 32e Avenue, Lachine, Québec H8T 3H7 *Débitrice*

Avis est par les présentes donné que SOCIÉTÉ DES PARFUMS FRANÇAIS (P.F.G.) INC., de la ville de Lachine, dans la province de Québec, a déposé une proposition concordataire en vertu de la Loi sur la Faillite, le 31 mars 1987, entre les mains du soussigné.

Une assemblée générale des créanciers de la compagnie débitrice sera tenue au bureau du Séquestre Officiel, Complexe Guy Favreau, 200, boul. Dorchester ouest, Basilaire 00, Tour ouest, chambre 07, dans la ville de Montréal, dans la province de Québec, le 13 mai 1987 à 10h.

Daté de Montréal, ce 1er avril 1987.

ROLAND CHRÉTIEN, Syndic
Tour de la Banque Nationale, Bureau 1900
600, rue de La Gauchetière ouest, Montréal (Québec)
H3B 4L8 (514) 879-1385
Raymond, Chabot, Fafard, Gagnon Inc.

VILLE DE DEUX-MONTAGNES

APPEL D'OFFRES

FOURNITURE D'UNE DÉCHIQUETEUSE DE BRANCHES

La ville de Deux-Montagnes recevra soumissions pour la fourniture d'une déchiqueteuse de branches, neuve, dernier modèle, montée sur une remorque.

Des soumissions sous enveloppes scellées portant la mention «déchiqueteuse» et adressées au soussigné, seront reçues jusqu'à quinze heures (15 h 00) le vingt et un (21) avril 1987, à l'endroit suivant:

Ville de Deux-Montagnes
a/s Monsieur Luc Amireault
Greffier
803, chemin d'Oka
Deux-Montagnes (Québec)
J7R 1L8

L'ouverture des soumissions se fera publiquement le vingt et un (21) avril 1987 à ou vers quinze heures (15 h 00) à l'hôtel de ville de Deux-Montagnes.

Les documents d'appel d'offres seront disponibles à compter du sept (7) avril 1987, au Service des travaux publics situé au 625, 20e Avenue à Deux-Montagnes. Un montant non-remboursable de dix dollars (10,00$) sera exigé pour les documents d'appel d'offres.

Les soumissions devront être accompagnées d'un chèque visé ou d'un cautionnement de soumission equivalent à dix pour cent (10%) du montant de la soumission, fait à l'ordre de la Ville de Deux-Montagnes.

La ville de Deux-Montagnes ne s'engage à accepter ni la plus basse, ni aucune des soumissions presentées.

Le greffier
Luc AMIREAULT, o.m.a.

Druker & Associés Inc.

AVIS AUX CRÉANCIERS DE LA PROPOSITION

Dans l'affaire de la proposition de:
SIDCO CORP., une corporation légalement constituée, ayant son siège social et principale place d'affaires au 95 Montpellier, St-Laurent, Qué. H4N 2G3.

AVIS est par les presentes donne que la susdite compagnie-débitrice a déposé une proposition selon la Loi sur la Faillite le 30 mars 1987, et que l'assemblée générale des créanciers sera tenue le 23 avril 1987, à 1:30 P.M., au bureau du Séquestre Officiel, Complexe Guy Favreau, 200 ouest, boul. Dorchester, Tour Ouest, Basilaire 00, suite 7, salle 1 ou 2, Montréal.

Montréal, ce 1er avril 1987.

MAX B. DRUKER, C.A.
Syndic

DRUKER & ASSOCIÉS INC.
4333, rue Ste-Catherine ouest, suite 420
Montréal Qc H3Z 1P9 Tél.: 935-8501

Le Curateur public
Entrepôt
7250, boul. St-Laurent
Montréal, QC H2R 2X9

ENCAN

«LE SAMEDI 11 AVRIL 1987 À 10:00 HEURES DE L'AVANT-MIDI seront vendus aux enchères publiques les effets ci-après mentionnés:
EXHIBITS REÇUS DE LA SÛRETÉ DU QUÉBEC — DIVERS BIENS SANS MAITRE — DIVERS BIJOUX — CARABINES ET FUSILS — AMEUBLEMENT DE MAISON — APPAREILS MÉNAGERS — SYSTÈMES DE SON — TÉLÉVISIONS — VAISSELLE — VERRERIE — DIVERS USTENSILES DE CUISINE — OUTILS — AUTRES EFFETS NON ANNONCÉS.
Il est à noter que tous les biens seront vendus dans leur état actuel et tel que vu. L'acheteur achète lesdits biens à ses risques et péril. Il est, de plus, stipulé expressément que le Curateur public ne s'oblige à aucune garantie envers l'acheteur même pour les défauts cachés pouvant affecter les biens.»
LE PROCHAIN ENCAN SE TIENDRA LE 25 AVRIL 1987.

Pour récupérer les achats: Durant l'encan ou le lundi suivant de 9 00 hres à 15 00 hres
Heure de visite: 9 00 hres à 10 00 hres am la journée de l'encan
Modalité de paiement: argent-comptant ou 25% pour mise de côté

AVIS DE VENTE AUX ENCHÈRES PUBLIQUES

Avis est par les présentes donné conformément à l'article 1979i, du Code civil, qu'il sera procédé par Villeneuve, Miller & Associés, encanteurs, 41, St-Jacques à Montréal, Québec, à la vente aux enchères publiques des items ci-après décrits nantis en faveur de la Caisse populaire St-Alphonse d'Youville par Dépanneur Jean-Claude Chartrand Inc., en vertu d'un acte de nantissement commercial passé le 16 juillet 1985 et enregistré à Montréal le 17 juillet 1985 sous le numéro 3613232.

DESCRIPTION DES BIENS: equipement de restaurant comprenant comptoirs, poêles, poêle à pizza, bancs et tables, etc.

PROPRIÉTAIRE DES BIENS: Dépanneur Jean-Claude Chartrand Inc.

La vente est fixée pour le 9 avril 1987 à 11 h a.m. au 1 est, Ste-Catherine à Montréal.

Montréal, le 30 avril 1987.

MICHEL GAUDETTE, avocat
Procureur de la Caisse populaire St-Alphonse d'Youville

CORRECTION

Dans la circulaire JEAN COUTU

valide du 5 au 11 avril 1987, à la page 4, l'article suivant: Vachon, petits gâteaux assortis, format 6, a dû être annulé en raison de circonstances incontrôlables.

Toutes nos excuses à notre clientèle.

JEAN COUTU

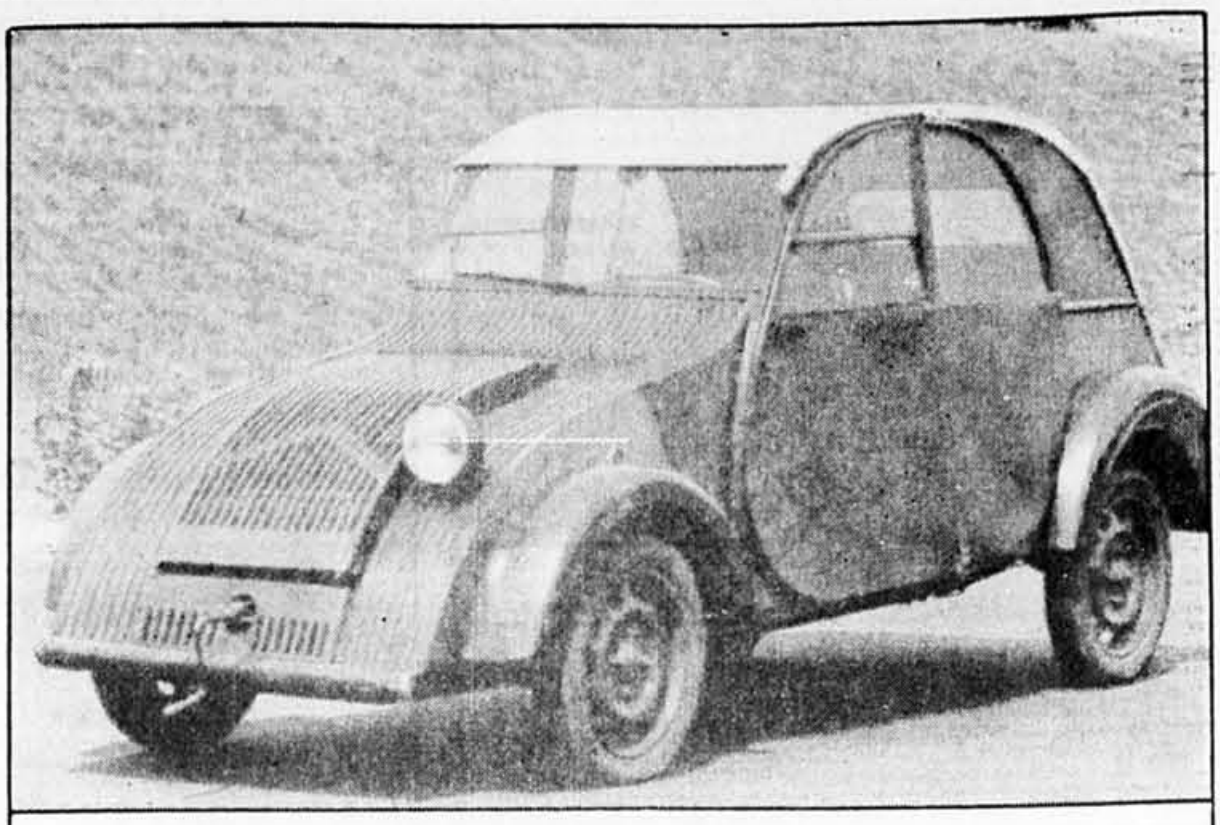

C'est la fin de la petite 2 CV

La célèbre «deux-chevaux» n'atteindra pas 40 ans...La compagnie Citroën, qui produit cette super-compacte française dans sa forme actuelle depuis 1949, a décidé d'en arrêter la fabrication l'année prochaine, en raison d'une diminution des ventes. Depuis ses timides débuts en 1938, la petite 2 CV a été vendue à près de cinq millions d'exemplaires. PHOTO REUTER

Airbus poursuit sa percée sur le marché américain

GUY BERNIÈRE
AFP
PARIS

■ Le consortium européen Airbus Industrie a marqué vendredi un nouveau point très important dans son projet de lancement de deux long-courriers gros-porteurs A-340 et A-330 en décrochant sur le marché américain un contrat qui porte à cent trente-quatre le nombre de commandes (fermes et options) enregistrées avant même la construction du premier appareil.

Deux commandes obtenues en 24 heures du continent nord-américain, archi-dominé par les compagnies Boeing ou MacDonnell Douglas, pourraient donner une impulsion définitive à un programme dont le lancement « formel » est attendu pour la mi-avril.

Airbus avait obtenu jeudi une première commande de trois biréacteurs A-330 (associée à trois A-320 dont le premier vol vient d'avoir lieu) de la firme de Beverley Hills (Californie), International Lease Finance Corp. (ILFC).

Hier, la cinquième compagnie américaine, Northwest Airlines, qui s'était déjà illustrée en octobre dernier en passant commande de cent A-320 (dix fermes et 90 options), a passé un contrat de plus de 2,5 milliards de dollars, portant sur trente appareils encore en projet.

Elle a commandé ferme vingt quadriréacteurs A-340 (avec transformation possible en A-330 pour la moitié) et pris dix biréacteurs A-330 en option.

Les entreprises du consortiume n'attendent plus que le feu vert budgétaire (avances remboursables) des gouvernements français (pour Aérospatiale), ouest-allemand (Messerschmitt BB), britannique (British Aerospace) et espagnol (Casa).

« Cette commande des deux appareils en nombre significatif constitue un élément très positif dans le processus de lancement » de ce programme, a déclaré hier soir le ministre français des Transports, M. Jacques Douffiagues. « Le groupement européen est bien capable de rassembler une base commerciale solide sur A-340 et A-330, et en particulier sur le marché américain », a-t-il commenté.

Spraggett sauvé par un coup miraculeux

JEAN HÉBERT
collaboration spéciale

■ Une quatrième partie nulle de suite, mais quelle partie! Ce 5e affrontement Spraggett-Ivanov pour le championnat du Canada a fait passer la centaine de spectateurs par toute une gamme d'émotions. Par suite de ce résultat, le maître international Igor Ivanov mène dorénavant par 3-2 (une victoire et quatre parties nulles d'un demi-point chacune), ce qui signifie que le Montrealais d'origine soviétique n'aura besoin que d'une autre partie nulle dans la dernière rencontre qui aura lieu demain à 14 h.

Il s'assurerait ainsi du titre canadien et du droit de représenter le Canada aux prochains matchs des Candidats au titre mondial qui se tiendront à Saint-Jean, Nouveau-Brunswick, en 1988.

Cette 5e partie fut sans contredit la plus excitante du match. En plus d'une position sur l'échiquier plutôt précaire, Spraggett dut aussi lutter contre le manque de temps. Après le 27e coup, il ne lui restait plus que deux minutes pour se rendre au 40e coup réglementaire, et déjà, beaucoup s'attendaient à un affaissement fatal de sa position qui aurait confirmé la victoire finale d'Ivanov. Mais c'était compter sans les fabuleuses ressources tactiques du grand-maître. Au 31e coup, à la stupéfaction générale, Spraggett y allait d'un sacrifice de dame génial qui rétablissait la situation.

Après une série d'échanges, on obtenait une fin de partie bloquée où l'avantage de la tour d'Ivanov contre le fou adverse n'avait aucune signification. Devant l'inévitable, Ivanov dut se résigner à accepter la nulle, forçant la présentation d'une 6e partie où cette fois son adversaire aura l'avantage de diriger les pièces blanches. Mais Spraggett réussira-t-il à remporter la victoire qui lui échappe depuis le début de la semaine? En tout cas le sauvetage in extremis d'hier pourrait lui conférer un certain avantage psychologique.

COUP PAR COUP

Ivanov-Spraggett
La 5e partie:
debut Catalan

1. Cf3 Cf6 2. c4 e6 3. g3 d5 4. Fg2 Fe7 5. 0-0 0-0 6. d4 c6 7. Dc2 Cbd7 8. b3 b5 9. c5 Ce4 10. Cbgd2 f5 11. Fb2 a5 12. a3 a4 13. b4 Ff6 14. Cxe4 fxe4 15. Ce5 Cxe5 16. dxe5 Fg5 17. Tad1 De8 18. f3 exf3 19. exf3 Ta7 20. f4 Fh6 21. h4 g6 22. Tf2 Taf7 23. Ff1 Dd8 24. Fd3 Fd7 25. Tdf1 Tg7 26. Fc1 Fe8 27. g4 Tgf7 28. h5 gxh5 29. g5 Fg7 30. Fxh7 Rh8 31. Th2 Dxg5 32. fxg5 Txf1 33. Tlf2 34. Dxf2 Txf2 35. Rxf2 Rxh7 36. Rf3 Fg6 37. Rf4 Rg8, nulle.

Le Salon du Camping attire plus de visiteurs

RAYMOND GERVAIS

■ Le 26e Salon du camping, du plein air, de la chasse et de la pêche, qui se tient depuis une semaine à la Place Bonaventure, a accueilli jusqu'à maintenant 5 p. cent plus de visiteurs que l'an dernier, ce qui est toutefois encore loin du record de 1983 estimé à 135 000 visiteurs.

Selon M. Richard Dubois, relationniste du Salon, si la tendance se maintient au cours du weekend, le nombre des visieurs pourrait atteindre les 109 000, soit 5 p. cent de plus que l'année dernière. Lors du Salon 1986, 104 000 personnes avaient franchi les tourniquets.

M. Dubois explique ce remarquable succès par le fait que le Salon se tient, cette année, deux semaines avant Pâques et aussi par les nombreuses nouveautés qui y sont présentées ainsi que par la qualité des expositions.

Mais de tous les gadgets offerts par les 250 exposants, c'est l'étang de pêche qui semble le plus aviver l'intérêt des visiteurs. Le lieu de pêche permet de prendre des truites arc-en-ciel, une espèce favorite.

Jusqu'à maintenant, près de 3 000 truites ont été capturées.

Peu importe la journée où on y va, il y a toujours une file d'attente de longueur variable avant de pouvoir, pour $1,50, tenter sa chance durant cinq minutes. Habituellement, quatre pêcheurs sur cinq réussissent à ferrer un poisson. La moyenne est donc bonne et les pêcheurs ont de fortes chances de revenir à la maison avec une superbe prise.

Les nouveautés telles la tente gonflable et la roulotte pouvant se transformer en yacht, piquent aussi la curiosité des visiteurs. Le module des chiens de chasse attire aussi l'attention.

La semaine dernière, *La Presse* a publié la description et les particularités de la tente gonflable, une réalisation de l'inventeur québécois Pierre Jutras. Dans l'article il était mentionné qu'il ne fallait pas oublier de refermer la porte derrière soi, sinon la tente pouvait se dégonfler. Toutefois, quand la pression d'air est suffisante à l'intérieur et qu'une seule personne à la fois en sort ou y pénètre, la porte se referme d'elle-même. Si plusieurs personnes tentent d'y passer avec de l'équipement, il peut arriver ce que deux représentants de *La Presse* ont expérimenté la semaine dernière: la tente s'est effondrée et les deux pseudo-campeurs ont dû temporairement servir de piquets.

Selon M. Yvon Lapointe de la compagnie qui distribue ce nouveau produit, « le tout est de savoir comment entrer et ressortir de la tente ».

L'alcool et le sexe

Associated Press
LONDRES

■ Une grande absorption chronique d'alcool peut engendrer de graves problèmes sexuels parmi lesquels des modifications physiques, la stérilité et des lésions des organes reproductifs, selon une étude du Royal College of Physicians britannique.

L'abus de boisson augmente les risques de tension artérielle, de crise cardiaque, de maladies hépatiques et cérébrales mais peut aussi engendrer l'impuissance, une réduction des organes génitaux et du nombre des spermatozoïdes, une chute des cheveux.

Chez la femme, « les ovaires, les seins et les organes génitaux externes diminuent et la cellulite se redistribue selon un schéma masculin ». La ménopause peut également intervenir plus tôt.

L'étude définit ainsi une grande absorption d'alcool : une consommation quotidienne sur une période de trois à cinq ans de plus de cinq pintes (environ 250cl) de bière ou l'équivalent en vins et spiritueux pour les hommes et la moitié de cette quantité pour les femmes.

La prestigieuse faculté a fondé ses conclusions sur une étude qui a porté sur 10000 hommes à Malmo, en Suède, ainsi que sur des statistiques provenant d'hôpitaux britanniques.

Des porte-parole de l'Association des brasseurs et de la Scotch Whisky Association ont vivement critiqué le rapport. « La vérité c'est que parmi les Britanniques qui boivent, moins de deux pour cent ont un problème lié à l'alcool ».

DÉCÈS, PRIÈRES, REMERCIEMENTS

DÉCÈS

AUCOIN (Amedée)
ALLARD (Émile)
ARSENAULT (Flore)
BLAIN (Gérard)
CHARTRAND (Léo)
CHARTRAND (Rhéa)
COUSINEAU (Lucile)
GOSSELIN (Paul-Henri)
GOURD (Thérèse)
HOULE (Marcel)
KRYCUNIAK BOULET (Nadia)
LAFOREST (Thérèse)
LEMAY (Julien)
PERRAULT (Paul)
PERRIN (Roméo)
POSILLIPO (Suzanne)
ROUSSEAU (Claire)
ST-GERMAIN (Simon)
THÉRIAULT (Pierre H.)
THIFFAULT (Normand)
TURCOTTE (Joseph Télesphore)

AUCOIN (Amedée)
A Montréal, le 3 avril 1987, à l'âge de 98 ans, est décédé M. Amedée Aucoin, autrefois contrôleur des douanes et de l'accise à Montréal, de 1933 à 1954, époux de feu Marie-Anne Lanteigne. Il laisse dans le deuil ses enfants: Louis, prêtre, Cécile (Paul-Emile Côté), Gérard (Mariette Hamel), Claire, I.L., Thérèse (René Parisien), Hélène (Jean-Paul de la Sablonnière), Pierre (Père Blanc d'Afrique), André, Jacques et Paul (Louise Darveau); également sa bru Rolande Couturier (feu Jean Aucoin) ainsi que ses neveux, ses nièces, ses 19 petits-enfants, ses 14 arrière-petits-enfants. Les funérailles auront lieu le lundi 6 courant. Le convoi funèbre partira de la résidence funéraire
Magnus Poirier Inc.
185 est, de Castelnau,
à 14h15 pour se rendre à l'église Ste-Cécile, (angle de Castelnau et Henri-Julien) où le service sera célébré à 14h30 et de là au cimetière de Notre-Dame-des-Neiges, lieu de la sépulture. Parents et amis sont priés d'y assister sans autre invitation. Heures des visites: samedi et dimanche de 14h à 17h et de 19h à 22h.

ALLARD (Émile)
A Montréal, le 3 avril 1987, à l'âge de 73 ans, est décédé M. Emile Allard, époux de Marthe Bilodeau. Outre son épouse, il laisse dans le deuil ses enfants: Robert, Nellie, Jean, Pierre et leur conjoint, son frère Lucien, ses soeurs Rita et Yvette, ses petits et arrière-petits-enfants, ses beaux-frères et belles-soeurs, ainsi que ses neveux et nièces. Une réunion de prière aura lieu dimanche le 5 avril au salon
Alfred Dallaire Inc.
2159, boul. St-Martin, Laval
à 15h, suivie de la crémation. Heures de visites: dimanche de 13h à 15h.

5e ANNIVERSAIRE

RENAUD (Laure)
(5 avril 1982)
Chère tante, tu es venue et nous t'avons aimée, tu es partie et nous t'avons pleurée. Tu as rejoint ceux que tu aimes, la mort n'a pas laissé le temps de nous dire adieu. De là-haut, veille sur nous et protège-nous. Une pensée va tous les jours vers toi. Ton frère, tes nièces et neveux.

PRIÈRE

Prière au St-Esprit
St-Esprit, toi qui éclaircis tout, qui illumines tous les chemins pour que je puisse atteindre mon idéal, toi qui me donnes le don divin de pardonner et oublier le mal qu'on me fait, et qui es avec moi dans tous les instants de ma vie, je veux pendant ce court dialogue te remercier pour tout et confirmer encore une fois que je ne veux pas me séparer de toi à jamais, même malgré n'importe quelle illusion matérielle, le désire être avec toi dans la gloire éternelle. Merci de ta miséricorde envers moi et les miens. F.F.

ARSENAULT (Flore)
A Montréal, le 3 avril 1987, à l'âge de 91 ans, est décédée dame Flore Pilon, épouse de M. Omer Arsenault. Outre son époux, elle laisse dans le deuil ses sept enfants: Germaine (Conrad L'Abbé), Lucille (feu Maurice Farley), Annette (Mariette), Édouard (Marielle Morin), Fernande (feu Lucien Fortin), Marcel (Jeannine Gosselin), Jeannine (Léo Desrochers), son frère Auguste Pilon, plusieurs beaux-frères et belles-soeurs, neveux et nièces, plusieurs petits et arrière-petits-enfants. Les funérailles auront lieu lundi, le 6 courant. Le convoi funèbre partira des salons
Alfred Dallaire Inc.
3254, rue Bellechasse
pour se rendre à l'église St-Marc, où le service sera célébré à 11h, et de là au Repos St-François d'Assise, lieu de la sépulture. Parents et amis sont priés d'y assister sans autre invitation. Heures de visites samedi de 7h à 10h et dimanche de 2h à 5h et 7h à 10h.

BLAIN (Gérard)
A Chambly, le 3 avril 1987, à l'âge de 72 ans, est décédé M. Gérard Blain, courtier d'assurance à sa retraite. Époux en 1res noces de Lucille Brodeur et en 2es noces de Marie-Berthe Villemaire. Outre son épouse, il laisse ses filles: Louise, Micheline, Andrée et Diane. Ses fils: Jacques et Pierre et leur conjoint, ses soeurs Dolores et Claire, de nombreux petits-enfants ainsi que sa belle-famille, plusieurs parents et amis. Les funérailles auront lieu lundi, le 6 courant. Le convoi funèbre partira de la résidence funéraire
Ed. Darche et Fils
933, boul. Périgny
à Chambly
pour se rendre à l'église St-Joseph, où le service sera célébré à 10h, et de là au crématoire Darche, lieu de la sépulture. Parents et amis sont priés d'y assister sans autre invitation. Des dons à la Fondation canadienne des maladies du rein, 6767, Côte des Neiges, app. 305, Montréal H3S 2T6, seraient appréciés. Heures de visites: dimanche de 2h à 5h et 7h à 10h.

CHARTRAND (Léo)
A l'hôpital St-Luc de Montréal, le 3 avril 1987, à l'âge de 84 ans, est décédé M. Léo Chartrand, époux de Marie-Rose Lacoste. Outre son épouse, il laisse dans le deuil ses enfants: Raymond (Michelle Bourget), Andrée (Claude Richard), Yvon (Suzanne Therrien), ses petits-enfants: Christian, Lucie, Paul, Claire, Josée, Nathalie, François, son frère Jean et sa soeur Laurette, ses beaux-frères et belles-soeurs. Les funérailles auront lieu lundi, le 6 courant. Le convoi funèbre partira des salons
Alfred Dallaire Inc.
2590, rue Rouen
pour se rendre à l'église St-Anselme, où le service sera célébré à 14h, et de là au cimetière Le Repos St-François d'Assise, lieu de la sépulture. Parents et amis sont priés d'y assister sans autre invitation. S.V.P. pas de fleurs, des dons à l'hôpital St-Luc seraient appréciés. La dépouille sera exposée samedi à 19h et dimanche de 14h à 17h et 19h à 22h.

REMERCIEMENTS

Remerciements au Sacré-Coeur pour faveur obtenue. Que le Sacré-Coeur de Jésus soit loué, adoré et glorifié à travers le monde pour des siècles et des siècles. Amen. Dites cette prière 6 fois par jour pendant 9 jours et vos prières seront exaucées même si cela semble impossible. N'oubliez pas de remercier le Sacré-Coeur avec promesse de publication quand la faveur sera obtenue. Pour grande faveur obtenue. M.P.B.

NÉCROLOGIE

Mme Nadia Hrycuniak Boulet
A Montréal, le 3 avril 1987 à l'âge de 44 ans, est décédée Mme Nadia Hrycuniak, épouse de M. Gaston Boulet. Outre son époux, elle laisse son fils Steven D. Boulet, sa soeur Helen épouse de M. Stanley Stopkoski, sa nièce Katrina du Connecticut U.S.A., ses beaux-parents M. Mme Valere Boulet (Cécile), plusieurs beaux-frères et belles-soeurs, neveux et nièces, parents et amis. Exposée samedi le 4 à 19h à la résidence
Magnus Poirier Inc.
7388, rue Viau
St-Léonard
Les funérailles auront lieu lundi le 6 courant, à 10h à l'église Lady of Assumption de l'église catholique ukrainienne, 6185, 10e Ave, suivie de l'inhumation au cimetière Notre-Dame-des-Neiges. Parents et amis sont priés d'y assister sans autre invitation. Des dons à l'hôpital pour enfants de Montréal seraient appréciés. Ouverture des salons: dimanche de 13h à 17h et 19h à 22h. Lundi à 8h30. —

CHARTRAND (Rhéa)
A l'hôpital du Sacré-Coeur, le 3 avril 1987, à l'âge de 89 ans, est décédée Mlle Rhéa Chartrand, ex-employée de Bell Canada, fille de feu Cyprien Chartrand et de feu Délia Pinsonnault. Elle laisse pour pleurer sa peine plusieurs neveux et nièces. Les funérailles auront lieu le lundi 6 courant. Le convoi funèbre partira des salons
Urgel Bourgie Ltée
400 boul.
Henri-Bourassa est
pour se rendre à l'église St-Jude, où le service sera célébré à 10h et de là au cimetière de Notre-Dame-des-Neiges, lieu de la sépulture. Parents et amis sont priés d'y assister sans autre invitation. Heures des visites: samedi et dimanche de 2h à 5h et de 7h à 10h.

COUSINEAU (Lucile)
A Lachine, le 1er avril 1987, est décédée Mlle Lucile Cousineau, ex-professeur à l'école Provost durant 42 ans, fille de feu Dalbe Cousineau et de feu Alexandra Binette. Elle laisse sa soeur Aline Valois et plusieurs neveux et nièces. Selon les volontés de la défunte, elle ne sera pas exposée. Les funérailles auront lieu lundi le 6 courant, à 14h, à l'église Ste-Françoise-Romaine, et de là au cimetière de Lachine, lieu de la sépulture. Parents et amis sont priés d'y assister sans autre invitation. Direction
Urgel Bourgie Ltée et Raoul Bourgie Inc.

GOSSELIN (Paul-Henri)
A Longueuil, le 2 avril 1987, à l'âge de 56 ans, est décédé M. Paul-Henri Gosselin, époux de Micheline Dion. Outre son épouse, il laisse sa fille Colette, son fils Yves, ainsi que plusieurs parents et amis. Les funérailles auront lieu le lundi 6 courant. Le convoi funèbre partira de la résidence funéraire
Ed. Darche & Fils
505 ouest,
boul. Curé-Poirier
Longueuil
pour se rendre à la cathédrale St-Antoine, où le service sera célébré à 2h et de là au cimetière de St-Antoine, lieu de la sépulture. Parents et amis sont priés d'y assister sans autre invitation. Heures de visites dimanche: de 2h à 5h et de 7h à 10h.

GOURD (Thérèse)
A Lavaltrie, le 3 avril 1987, à l'âge de 65 ans, est décédée dame Thérèse Pontbriand, épouse de feu Hector Gourd. Elle laisse dans le deuil ses enfants: Arnel, Angèle (Georges Deschênes), Ginette (Pierre Daniel), Christiane (Gilles Francoeur), six petits-enfants, sa soeur Gisèle (Lucien Giguère), ainsi qu'autres parents et amis. Exposée dimanche à 2h à la résidence
Guilbault Inc.,
90 rue St-Antoine
à Lavaltrie.
Les funérailles auront lieu le lundi 6 courant à 2h à l'église paroissiale de Lavaltrie et de là au cimetière du même endroit, lieu de la sépulture. Parents et amis sont priés d'y assister sans autre invitation. Heures de visites: 2h à 5h et 7h à 10h.
Direction
Roland Legault.

HOULE (Marcel)
A Longueuil, le 3 avril 1987, à l'âge de 63 ans, est décédé M. Marcel Houle, époux de Marie-Jeanne Brousseau. Il laisse Pierrette Poire; ses enfants: Micheline (Guy Cyr), Claudette (Denis Carrier), Pierre (Danielle Pelletier), Guy (Hélène Belanger), Carole, Normand (Manon Laflamme) ainsi que 11 petits-enfants. Les funérailles auront lieu le 6 courant. Le convoi funèbre partira de la résidence funéraire
Ed Darche et Fils
505 ouest,
boul. Curé-Poirier,
Longueuil
pour se rendre à l'église St-Charles-Borromée, où le service sera célébré à 11h et de là au cimetière de St-Antoine, lieu de la sépulture. Parents et amis sont priés d'y assister sans autre invitation. Heures des visites: samedi de 19h à 22h et dimanche de 14h à 17h et de 19h à 22h.

LAFOREST (Thérèse)
A Montréal, le 2 avril 1987, à l'âge de 53 ans, est décédée Thérèse Laforest, fille de feu Samuel Laforest et de Yvonne Boyer. Outre sa mère elle laisse son ami Laurier Perreault, son fils Martin Robert, ses soeurs: Soeur Marguerite a.m.j., Soeur Jeanne-Mance s.c.i.m., M. l'abbé Fernand Laforest, Jean-Charles (Thérèse Lalancette), Jocelyn (Normande Bouchard), Cécile (Henri Jobin), Betty, Béatrice, Danielle (Serge Lepinel), ses neveux et nièces ainsi qu'autres parents et amis. Les funérailles auront lieu samedi le 4 courant. Le convoi funèbre partira des salons
Alfred Dallaire Inc.
5885, rue Boileau
pour se rendre à l'église Marie-Reine-des-Coeurs, où le service sera célébré à 11h, et de là au crématorium Alfred Dallaire Inc. lieu de la sépulture. Parents et amis sont priés d'y assister sans autre invitation.

LEMAY (Julien)
Subitement, à Montréal, le 3 avril 1987, à l'âge de 60 ans, est décédé M. Julien Lemay époux de Micheline D'Anjou. Outre son épouse, il laisse dans le deuil sa fille: Isabelle (Michel Beaudry), deux petits-enfants: Émélie et Marc-Antoine, sa belle-mère: Yvette D'Anjou; un frère, trois soeurs, ses beaux-frères et belles-soeurs ainsi que plusieurs neveux et nièces. Les funérailles auront lieu lundi le 6 courant. Le convoi funèbre partira des salons.
Urgel Bourgie Ltée
2805, rue Allard
pour se rendre à l'église St-Jean-de-Matha, où le service sera célébré à 1h et de là au cimetière de St-Janvier, lieu de la sépulture. Parents et amis sont priés d'y assister sans autre invitation. Salons fermés de 5h à 7h.

PERRAULT (Paul)
A St-Laurent, le 2 avril 1987, à l'âge de 75 ans, est décédée M. Paul Perrault, époux de feu Madeleine Painchaud. Il laisse dans le deuil son fils Éric, ses frères et soeurs: Georges (Agnès Lalonde décédée), Lillianne (Jean-Guy Saucier décédé), Ernest (Laureanne Morin), Thérèse (Paul Deguire), sa belle-soeur Mme Françoise Chamberland Perrault et plusieurs neveux et nièces. Les funérailles auront lieu le lundi 6 courant. Le convoi funèbre partira des salons
Urgel Bourgie Ltée &
J.R. Deslauriers Ltée
790 boul. Ste-Croix
pour se rendre à l'église St-Laurent où le service sera célébré à 10h et de là au cimetière de Notre-Dame-des-Neiges, lieu de la sépulture. Parents et amis sont priés d'y assister sans autre invitation. Heures de visites: samedi 8h à 10h et dimanche de 2h à 5h et 7h à 10h.

REMERCIEMENTS

BERNIER (Pierre)
Chers parents et amis l'hommage que vous avez rendu à M. Pierre Bernier lors de son décès survenu le 19 février 1987 nous a touchés profondément. Merci pour votre témoignage d'affection et votre souvenir d'amitié. Pauline Longtin Bernier et ses enfants: Paul, Michel et Lise.

REMERCIEMENTS

BERGERON (Elphège) (Orphir)
A la suite du décès de M. Elphège Bergeron survenu le 30 mars 1987 à l'âge de 93 ans et 9 mois, sa belle-famille, Mme Yvonne Perreault, M. Emile Laplante (Marie-Paule Marchand) et ses petits-enfants remercient les parents, amis et le personnel du Foyer St-Antoine de Longueuil qui ont bien voulu leur témoigner des marques de sympathie, par offrandes de messes, cartes, visite ou assitance aux funérailles. Toutes ces personnes sont priées de considérer ces remerciements comme personnels.

PERRIN (Roméo)
A St-Laurent, le 2 avril 1987, à l'âge de 78 ans, est décédé M. Roméo Perrin, époux en premières noces de feu Rose-Alma Myre et en deuxièmes noces de Ida Chiasson. Outre son épouse, il laisse dans le deuil ses enfants: Pauline, Julie et Jean-Guy, ainsi que ses petits-enfants. Les funérailles auront lieu le lundi 6 courant. Le convoi funèbre partira des salons
Urgel Bourgie Ltée & J.R. Deslauriers Ltée
790 boul. Ste-Croix
pour se rendre à l'église St-Hippolyte ou le service sera célébré à 10h et de là au cimetière de Notre-Dame-des-Neiges, lieu de la sépulture. Parents et amis sont priés d'y assister sans autre invitation. Heures de visites dimanche: 2h à 5h et 7h à 10h. Au lieu de fleurs, des dons à la Société canadienne du cancer seraient appréciés.

POSILLIPO (Suzanne)
A St-Laurent, le 2 avril 1987, à l'âge de 62 ans, est décédée Mme Igino Posillipo, née Suzanne Roberge. Outre son époux, elle laisse ses frères: Noel (Marthe Garaud), Louis (Anita Carrière), ses soeurs: Margot (Paul Plante), Pauline (Claude Brunet), son beau-frère Dr Paul Simard ainsi que ses neveux et nièces. Les funérailles auront lieu lundi le 6 courant. Le convoi funèbre partira des salons
Urgel Bourgie Ltée et
J.R. Deslauriers Ltée
790, boul. Ste-Croix
pour se rendre à l'église St-Hippolyte, ou le service sera célébré à 11h, et de là au cimetière de St-Laurent, lieu de la sépulture. Parents et amis sont priés d'y assister sans autre invitation. Heures de visites: samedi et dimanche 2h à 5h et 7h à 10h.

ROUSSEAU (Claire)
A Montréal, le 3 avril 1987, à l'âge de 62 ans, est décédée Mlle Claire Rousseau. Elle laisse dans le deuil ses frères: Jacques Baron Rousseau, Claude Rousseau (Suzanne), ses soeurs: Mme Gaby Michell (Jacques), Mme Madeleine Robichaud (Jean), ainsi que de nombreux neveux et nièces. Les funérailles auront lieu le lundi 6 courant. Le convoi funèbre partira des salons
Urgel Bourgie Ltée
4780, rue De Salaberry
pour se rendre à l'église St-Odile, ou le service sera célébré à 2h et de là au cimetière de Notre-Dame-des-Neiges, lieu de la sépulture. Parents et amis sont priés d'y assister sans autre invitation. Exposée lundi à compter de midi.

ST-GERMAIN (Simon)
A Cartierville, le 2 avril 1987, à l'âge de 76 ans, est décédé M. Simon St-Germain, époux de Carmen Vaillancourt. Outre son épouse, il laisse dans le deuil ses enfants: Huguette (Gerald Robillard), Jacques (Gisèle Chartrand); ses petits-enfants: Daniel, Chantale, Michel, France et Jean; deux arrière-petits-enfants: Dominic et Sylvie, ainsi que ses soeurs Simonne, Alice et Marcelle. Les funérailles auront lieu le lundi 6 courant. Le convoi funèbre partira des salons
Urgel Bourgie Ltée
4780, rue De Salaberry
pour se rendre à l'église Notre-Dame-des-Anges, où le service sera célébré à 11h a.m. et de là au cimetière de St-Laurent, lieu de la sépulture. Parents et amis sont priés d'y assister sans autre invitation. Heures de visites: samedi et dimanche de 14h à 17h et de 19h à 22h.

Exprimez vos condoléances par un don aux Oeuvres du Cardinal Léger.

Vous aiderez aussi les plus pauvres du monde.

Envoyez votre don directement au Cardinal ou utilisez les cartes disponibles dans les maisons funéraires.

Nous enverrons à la famille éprouvée votre message de sympathie.

Fondation Jules et Paul-Émile Léger
130, av. de l'Épée
Outremont H2V 3T2

THÉRIAULT (Pierre H.)
A Montréal, le 1er avril 1987, à l'âge de 57 ans, est décédé M. Pierre H. Thériault, fils de feu Pierre E. Thériault et de feu Roma Thériault et époux de Joan Gloutney. Il laisse dans le deuil ses enfants: Claudia, Pierre-Richard (Yolande Dupré), Stéphane (Claire Caron), Francesca; ses petites-filles: Julie et Mylène, ses soeurs: Gisèle (Laurent Lambert), Jeanne-Manon (Alphonse Goyer), Claudia-Alberte. Ses neveux, nièces et amis. Avec amour et tendresse. Exposé au salon
Urgel Bourgie
au 3860, Décarie angle
Notre-Dame-de-Grâce,
Un témoignage religieux samedi le 4 avril à 12h à l'église Notre-Dame-de-Grâce. Parents et amis sont priés d'y assister sans autre invitation.

THIFFAULT (Normand)
Accidentellement à Dorion, le 2 avril 1987, à l'âge de 34 ans, est décédé M. Normand Thiffault. Il laisse dans le deuil ses enfants: Bibiane et Julien; ses parents: M. et Mme Albert Thiffault, ses frères: Réal, Gilbert; ses soeurs: Marielle, Denise, Hélène. Exposé au salon
Raymond Trudeau,
12, rue St-Charles,
à Dorion,
dimanche de 14h à 17h et de 19h à 22h. Ré-exposé au salon funéraire de:
St-Sylvère,
comté de Nicolet
lundi à 10h. Les funérailles auront lieu, lundi le 6 courant, à l'église paroissiale de St-Sylvère, à 16h et de là au cimetière du même endroit.

REMERCIEMENTS

NOËL (Origène)
A la suite du décès de M. Origène Noel survenu le 10 janvier 1987, son fils Paul-Emile remercie sincèrement tous les amis qui lui ont témoigné des marques de sympathie, par offrandes de messes, visite ou assitance aux funérailles. Veuillez considérer ces remerciements comme personnels.

Quoi faire en fin de semaine

Pour cette chronique veuillez adresser vos lettres comme suit
-Quoi faire aujourd hui- LA PRESSE, 7 Saint-Jacques, Montréal H2Y 1K9

DÉVELOPPEMENT PERSONNEL

■ Le Service d'éducation des adultes de la CECM organise une séance **d'information scolaire** à l'intention des personnes n'ayant pas terminé leur cours secondaire et désirant reprendre leurs études à temps partiel. Renseignements : 849-4792, poste 226.

■ Le « **Club Ami-e** », une ressource communautaire en santé mentale et réinsertion socio-économique des ex-patients psychiatriques, organise diverses activités gratuites en avril ; **initiation au journalisme, ciné-club, art, groupes de discussion, sports** et autres. Les heures d'ouverture sont du lundi au vendredi, de 11 h à 22 h, ainsi que le samedi, de 17 h à 22 h. Renseignements : 731-8059. Les activités se déroulent au 5 621, Côte-des-Neiges, local 4. Le 8 avril, Mme Louise Cantin, des Déprimés Anonymes, y donnera une conférence, à 19 h 30 (entrée gratuite).

■ L'Institut de yoga intégral, 5 425, avenue du Parc (271-1633), offre une session de **raja-yoga**, les lundis et jeudis, à 19 h 30, du 9 au 27 avril, ainsi qu'une séance intitulée « **Le yoga et la Bible** », le 10 avril, à 19 h 30. Il organise également une séance intitulée « **Comment bien gérer son temps avec le yoga** », le 22 avril, à 20 h.

■ L'ACEF-Centre, une association de consommateurs sans but lucratif, offre une **cours sur le budget**, les 7, 14, 21 et 28 avril, à 19 h 30, au 1 215, rue de la Visitation. 10 $ pour les membres; 15 $ pour les autres. Renseignements : Joseph Jean-Gilles, 598-7288.

■ Le Centre des femmes de Laval offre une série de cinq **rencontres pour femmes divorcées**. Les thèmes abordés seront : l'estime de soi, le 14 avril; ajustement des tâches, le 21 avril; aspects familiaux, le 28 avril; aspects économiques et juridiques, le 5 mai; condition sociale, le 12 mai. Ces conférences offertes gratuitement sont présentées au 3 585, rue Saint-Urbain, à 19 h. Renseignements : 842-4780.

■ L'Écho des femmes de la petite patrie offre aux femmes une série de 5 rencontres sur le thème « **l'autonomie affective** », les mercredis à 13 h 30, du 1er au 29 avril, au 6469, Boyer, suite 07. S'inscrire avant le 16 mars, en téléphonant au 277-7445. Coût: $7 pour les membres et $10 pour les non-membres.

■ L'Association des locataires de Villeray organise une **session de formation sur la loi 107** débutant le 6 avril. Inscriptions, 270-6703.

■ Le collège Marie-Victorin offre une session d'étude sur **l'art de répondre au téléphone**, les mercredis, du 15 au 22 avril, à l'Auberge Universel, 5 000 est, rue Sherbrooke. Inscriptions d'ici le 6 avril auprès de Mme Sylvie Laplante, 325-0150, poste 2246.

■ Le Collectif de recherche et d'intervention communautaire du Bureau de consultation jeunesse organise à l'intention des intervenants auprès des jeunes de 12 à 25 ans (parents et bénévoles) un séminaire sur le thème « **La famille au pluriel** », les 9, 10 et 11 avril, au 420 est, rue Saint-Paul, 3e étage. Frais de participation : intervenants des organismes gouvernementaux et paragouvernementaux, 150 $; étudiants, intervenants d'organismes communautaires, parents et bénévoles, 85 $. Inscriptions, 10 jours avant la tenue du séminaire : Bureau de consultation jeunesse (CRIC), 420 est, rue Saint-Paul, local 301, Montréal H2Y 1H4. Renseignements : Mme Alice Dionne, 844-0010.

■ Le Mouvement pour l'agriculture biologique de la région métropolitaine organise une session sur sur **la taille de formation** (techniques de taille des arbres fruitiers), le 12 avril, dans les locaux du Regroupement Loisir Québec, au Stade Olympique. Date limite des inscriptions : 4 avril. Renseignements : 521-4322.

■ Le Conservatoire d'expression française de Montréal vous propose un cours d'initiation gratuit sur la **maîtrise de la parole par le contrôle corporel,** dans le but de maîtriser votre émotivité et de parler sans trac. Il offre également une méthode psycho-corporelle et verbale pour combattre le bégaiement. Renseignements : 388-7941.

■ Le Service de l'éducation des adultes de la Commission des écoles catholiques de Montréal offre un **service de conseillers et conseillères d'orientation** afin de permettre à chacun de cerner ses goûts, ses habiletés et explorer différentes possibilités de carrières et d'études. Les adultes peuvent obtenir des rencontres individuelles ou des démarches de groupe. Frais : 5 $. Renseignements : Centre Champagnat, 849-4792.

■ Le Centre de loisir de la Côte-des-Neiges, 5347 Côte-des-Neiges (733-1478), offre un atelier **théorie et technique de massage pour bébé**, débutant le 13 avril. Cinq rencontres de 2 heures pour des groupes de 7 personnes avec leur bébé (âgé de trois semaines à 11 mois). Information: 733-1478.

■ Le Mouvement pour l'agriculture biologique de la région métropolitaine organise une session sur sur **la taille de formation** (techniques de taille des arbres fruitiers), le 12 avril, dans les locaux du Regroupement Loisir Québec, au Stade Olympique. Date limite des inscriptions : 4 avril. Renseignements : 521-4322.

■ Impulsion-travail, programme de retour au travail pour les femmes, organise une **session de préparation pour le retour au travail** qui débutera le 6 avril, au 5403, Charleroi, 3e étage, Montréal-Nord. C'est gratuit. Renseignements : 327-1363.

■ Les Amis du centre d'orientation et de réadaptation de Montréal invitent les **parents d'enfants et d'adolescents à des rencontres d'information et d'échange** animées par deux psychologues. Thèmes précis abordés à chaque rencontre. Dix rencontres le soir, ce printemps. Coût: $150 par personne ou $250 pour le couple. Renseignements : 331-5530.

■ **L'École de Joaillerie et de Métaux d'Art de Montréal,** 2118, de Bleury, suite 100 (métro Place des Arts), organisme à but non lucratif, prépare actuellement sa session de printemps. En plus d'offrir des cours à temps partiel, l'École accepte également les candidatures pour les cours à temps plein en joaillerie bijouterie commençant en septembre. Renseignements : 288-1058.

■ L'ACEF de l'Est de Montréal, 6499, rue Azilda, offre un **cours sur le budget** à compter du 6 ou du 8 avril. Renseignements : 352-7880.

■ Les Ateliers d'artisanat Centre-Sud offrent des **cours de tissage, de courte-pointe et de tricot-crochet**. Inscriptions : 526-5656. C'est au 1 710, rue Beaudry.

■ Le Carrefour populaire Saint-Michel offre des **ateliers-cours sur le bricolage**. Coût : 15 $. Renseignements : 722-1211. C'est au 7 950, 2e Avenue. Le Carrefour organise également un **atelier d'écriture.**

■ La Société d'animation du Jardin et de l'Institut botaniques offre un **cours d'initiation à la botanique (partie II)**, avec Mme Johanne Parent, le 9 avril, à 19 h 30, à la salle Léon-Provancher du Jardin Botanique, et une **excursion dans une érablière,** le 12 avril, avec Hélène Goutier et Lucille Desroches. Renseignements : 872-1493.

■ Cours de technique pour les **danseurs modernes** avec Jo Leslie (les lundis et mercredis) et Joel Simkin (les mardis, jeudis et vendredis), à 10 h. **Danse improvisation**, stage intensif pour les danseurs et les comédiens avec Jo Leslie, au 1881, St-André. Renseignements : 523-4360.

■ La Société d'animation du Jardin et de l'Institut botaniques offre un **cours** intitulé « **Le monde des oiseaux** », le 15 avril, à 13 h 30, à la salle Léon-Provancher du Jardin Botanique. Renseignements : 872-1493.

À VENIR

■ La Fondation culturelle troisième âge Jean-de-Brébeuf, présente un **atelier de lecture** avec le père Louis-B. Raymond, s.j., sur le thème « **Un amour de Swann** » de Marcel Proust, les mercredis, 8, 15, 22 et 229 avril, à 13 h 30, au pavillon Lallemand du collège Brébeuf, 5 625, rue Decelles. Renseignements : 342-1624, 342-4637.

■ Les Naturalistes adultes du Québec organisent une excursion **d'observation de canards et d'oiseaux divers** sur les rivages du lac Boivin, à Granby, le 11 avril. Renseignements : 728-8034. ■ « L'Entraide » tient un **bazar permanent** où il accueille tout le monde, les lundis, mardis et mercredis, de 10 h à 18 h; les jeudis et vendredis, de 10 h à 21 h; le samedi, de 10 h à 17 h, au 2 398, boulevard Rosemont (autobus 197 partant du métro Rosemont). On y trouve des vêtements et divers objets usagés à des prix très bas. Les gens qui auraient des choses à donner sont priés de les apporter au local ou de composer le numéro de téléphone 277-5744.

Centraide

REMERCIEMENTS

Monsieur Lucien Gignac
A la suite du décès de M. Lucien Gignac, survenu le 31 janvier 1987, à l'âge de 80 ans, son épouse Rose, ses enfants: Carmen, Ronald, Gilles et Michel et leur conjoint désirent remercier sincèrement toutes les personnes qui leur ont témoigné des marques de sympathie soit par visites, offrandes de messes, fleurs, cartes de sympathie, télégrammes, assistance aux funérailles; votre présence nous a touchés. Toutes ces personnes sont priées de considérer ces remerciements comme personnels. —

REMERCIEMENTS

M. Gaston Gratton
A la suite du décès de M. Gaston Gratton, survenu le 16 décembre 1986, à l'âge de 64 ans 9 mois, son épouse Laure Simard, ses fils Gilles (Danielle Perreault) et ses petits-enfants: Louis Olivier, Charles; Claude (Diane Sansfaçon) et ses petits-enfants: Mathieu, Marie-Eve, Jean (Johanne Thibodeau) et ses petits-enfants: Jonathan, Marie Chantal; ses frères et soeurs, désirent remercier sincèrement toutes les personnes qui leur ont témoigné leurs marques de sympathie par offrandes de messes, fleurs, cartes, télégrammes, dons, visite ou assistance aux funérailles. Parents et amis, veuillez considérer ces remerciements comme personnels. —

NÉCROLOGIE

M. Joseph Télesphore Turcotte
A Montréal le 3 avril 1987 à l'âge de 86 ans, est décédé M. Joseph Télesphore Turcotte époux de feu Eva St-Georges. Il laisse dans le deuil ses enfants: Lucie (Georges-Albert Arcand), Gilles (Huguette La Rue), Monique et Pierre ainsi que plusieurs petits-enfants. Les funérailles auront lieu lundi le 6 courant. Le convoi funèbre partira des salons
Urgel Bourgie Ltée
745, Crémazie est,
pour se rendre à l'église St-Isaac-Jogues, où le service sera célébré à 10h et de là au cimetière de Notre-Dame-des-Neiges, lieu de la sépulture. Parents et amis sont priés d'y assister sans autre invitation. Expose dimanche à 14h. —

REMERCIEMENTS

Mme Gisèle Picard Morin (59 ans)
Suite au décès de Mme Gisèle Picard Morin survenu le 25 février 1987 des condoléances de toutes sortes nous sont parvenues. Ces preuves tangibles nous ont grandement touchés et réconfortés. Parents et amis nous vous remercions personnellement de tout coeur pour tous ces nombreux témoignages de sympathie. Parents des familles de Jean-Jacques Morin et Lucien Picard. —

REMERCIEMENTS

Donatien (Dan) Grégoire
Décédé le 4 janvier 1987. A la suite de ce départ, la famille entière remercie sincèrement parents, amis et voisins de leurs marques de sympathie, soit par visite, offrandes de messes ou dons au Fonds de Recherche de l'Institut de Cardiologie de Montréal, télégrammes et présence à la Liturgie de la Parole.
A chacun de vous veuillez considérer ces remerciements comme personnels.

REMERCIEMENTS

M. Edouard Bégin
Suite au décès de M. Edouard Bégin survenu le 15 mars 1987 à l'âge de 73 ans, son épouse Exilda Eteson ainsi que ses enfants remercient sincèrement parents et amis ainsi que toutes les personnes qui ont témoigné des marques de sympathie, soit par offrandes de messes, fleurs, télégrammes, visites au salon ainsi que par leur assistance aux funérailles. Veuillez considérer ces remerciements comme personnels. —

REMERCIEMENTS

L'abbé Pierre Hurteau
21 octobre 1923 - 24 février 1987

Notre coeur fut très sensible à la sympathie, quelle qu'elle soit, que vous nous avez témoignée, lors du décès de notre frère bien-aimé, Pierre.

Merci à Mgr Jean-Claude Turcotte, le célébrant, au Cardinal Paul-Emile Léger, aux évêques et aux nombreux prêtres concélébrants, pour leur témoignage d'amitié à leur confrère; merci aux Chevaliers de Colomb.

Merci aux Soeurs de la Providence qui ont comblé son dernier désir d'être accueilli dans leur chapelle, pour son dernier voyage.

Merci à toutes les personnes religieuses et laïques, parents et amis qui ont participé à la cérémonie grandiose.

À toi, Pierre, nous disons notre reconnaissance pour ta fidélité à ton sacerdoce, et pour tout l'amour que tu nous as donné, à toute la famille, sans jamais te dérober, même dans la maladie.

Malgré le vide que laisse ton départ, nous croyons en ta présence spirituelle en Jésus-Christ.

Ta soeur Madeleine et son époux Jacques

Tes neveux Pierre, Claude prêtre, et Benoit Sarrasin.

AVIS LÉGAUX, APPEL D'OFFRES, SOUMISSIONS

995 REMERCIEMENTS, PRIÈRES

REMERCIEMENTS ou Sacré-Coeur pour faveur obtenue. M.P.

CORRECTION

Dans notre cahier publicitaire pour la semaine du 6 au 11 avril 1987, l'article suivant en page 5 aurait dû se lire comme suit:

Cigarettes Benson & Hedges seulement
Format King Spécial ou Spécial Légère
Cartouche de 200
21,49 $
Toutes nos excuses à notre clientèle.

STEINBERG INC.

Les jeunes «génies en herbe» doivent être vites sur le *piton*

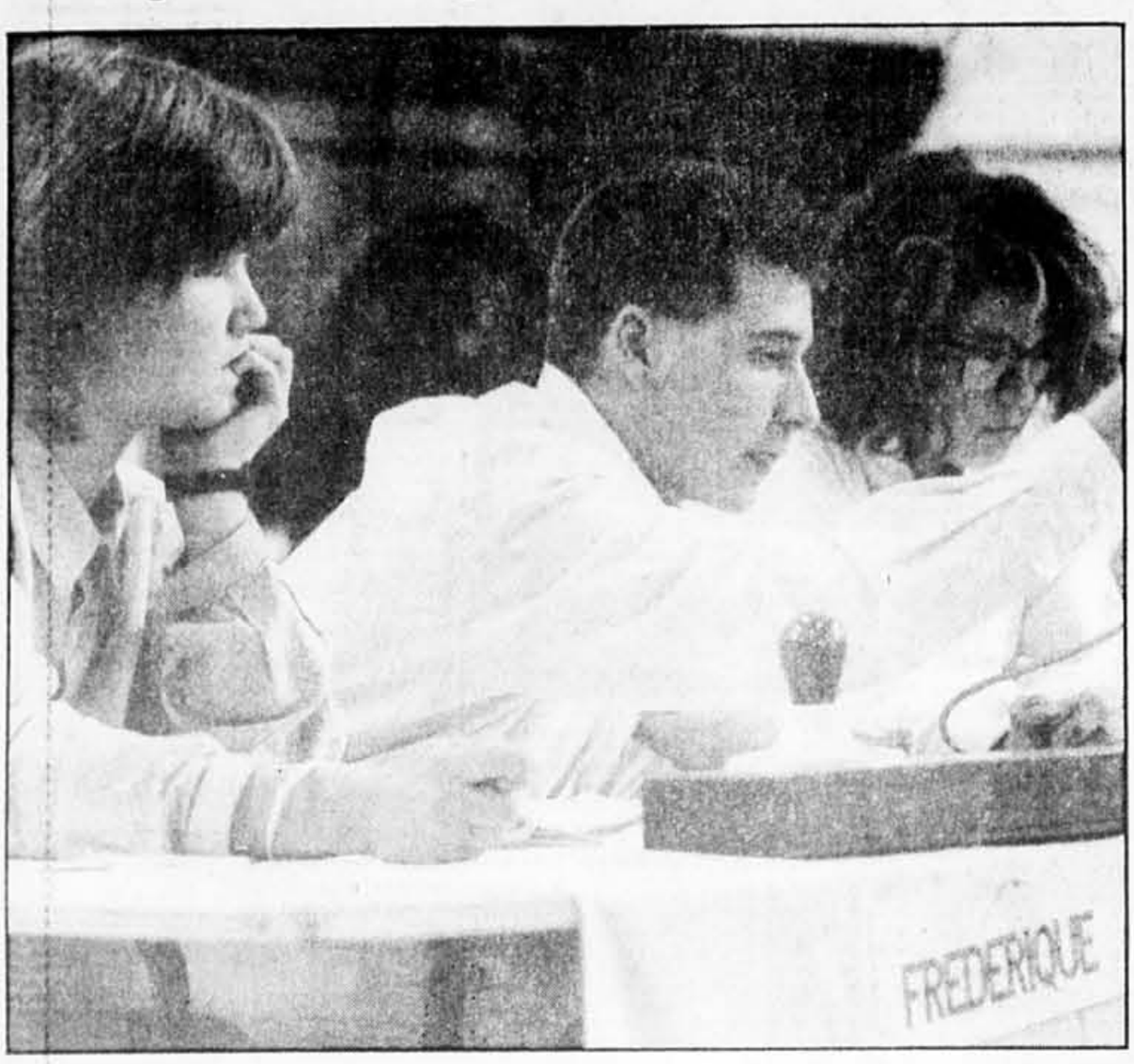

Génies en herbe, c'est la guerre du *piton*: première lumière a s'allumer, première équipe à avoir droit de réponse. Soixante équipes, représentant autant d'écoles, se disputaient hier les titres de génies en herbe, champions 1987, catégorie 4e et 5e secondaire, à Iberville, hier. PHOTO LUC SIMON PERRAULT, LA PRESSE

BRIGITTE GAUVREAU

■ Le pouce sur le *piton*, le regard tendu, les sourcils fronçés par le stress, les « génies en herbe » du Mouvement provincial Génies/Pantologie, donnaient le meilleur d'eux-mêmes, hier, à l'école Marcellin-Champagnat, à Iberville. L'enjeu : les deux trophées récompensant les grands champions 1987 des 4e et 5e secondaires, la gloire... et les *pinottes* !

Pour en arriver là, ils se tapent, pendant toute l'année scolaire, des dix, quinze heures « d'entraînement » par semaine. L'entraînement est sérieux; il doit développer la mémoire, la rapidité d'esprit, la culture générale. En tête, une idée fixe : gagner, gagner et gagner... par une fraction de seconde s'il le faut, en appuyant plus vite que l'équipe adverse sur le bouton qui, de par le signal visuel qu'il déclenche, leur accordera priorité de réponse à la dernière colle que vient de formuler l'animateur du jeu !

Les jeune génies en herbe sont des *performers* qui se grisent de la compétition, se droguent à l'adrénaline. Hier, les grands gagnants du secondaire V, l'équipe du collège des Eudistes de Rosemont, avait joué six matches dans la journée. Quand les jeunes Eudistes ont appris qu'avec leur grand total de 985 points, ils devenaient les champions de 1987 de leur catégorie, la fatigue s'est instantanément estompée sur leur visage : « On est comme des joueurs de hockey. On aime l'action, la compétition. On était venu ici avec l'idée de repartir avec ce trophée », expliquent-ils, tenant dans leur bras, à tour de rôle, leur « Coupe Stanley » !

Le Mouvement provincial Génies/Pantologie (Pantologie, qui signifie tout savoir, c'est la version 2e et 3e secondaires des génies en herbe) existe depuis 1977. Petit frère en quelque sorte des célèbres *Génies en herbe* du petit écran, il est né de l'initiative de professeurs qui, trouvant la formule de l'émission de Radio-Canada intéressante, ont décidé d'en faire plus qu'un *show*. En créant le Mouvement provincial, ils ont mis sur pied une veritable méthode pédagogique qui permet aux jeunes d'apprendre en s'amusant.

En 1977, ils avaient 600 questions à poser à leurs jeunes génies en herbe répartis dans cinq écoles de la Rive-Sud. Cette année, ils en ont formulé 16000 à l'intention de plus de 3000 génies en herbe qui habitent tout aussi bien Joliette que Valleyfield ou Trois-Rivières. Et le réseau ne fait que s'agrandir : l'an prochain, des jeunes du Saguenay, de l'Outaouais et de Québec devraient s'y joindre.

Si les génies en herbe ont été pendant certain temps l'apanage des collèges privés, les écoles publiques ont toutefois fait leur entrée dans le Mouvement en 1981. Les grands champions sont encore, pour le moment et le plus souvent, issus du secteur privé, mais, dès que les jeunes des polyvalentes auront acquis de la vitesse sur le *piton*, les choses vont changer, assure Francine Payette-Luneau, trésorière du Mouvement provincial Génies/Pantologie.

PHOTOS LUC SIMON PERRAULT, *La Presse*

Mme Francyne Wolfe (à gauche) et Mme Ghislaine Pichette.

Ne m'appelez pas garde!

■ Pour sortir d'un anonymat qui pousse le grand public à méconnaître leur travail et leur rôle «essentiel et responsable» dans l'univers de la santé, les techniciennes et techniciens en laboratoire, par le biais de *l'Association canadienne des technologistes de laboratoire* (ACTL), ont décidé de tenir, du 7 au 12 avril, à travers tout le Canada, une semaine de sensibilisation auprès du grand public.

Comme l'ont précisé Mme Francyne Wolfe et Mme Ghislaine Pichette, du bureau de direction de l'Association professionnelle des technologistes médicaux du Québec (APTMQ),« il s'agit de se faire connaître et de démystifier le laboratoire. Peu de gens prennent la peine de savoir ce qui se passe une fois qu'on leur a fait une prise de sang ou un prélèvement quelconque. De là, à nous prendre pour des infirmières...D'où le slogan: « Ne m'appelez pas *Garde*... ».

Tout en soulignant que ce « slogan n'a rien d'inamical ou d'hostile à l'égard des infirmières », la présidente de l'APTMQ, Mme Wolfe, a tenu cependant à faire remarquer que le travail de technicien de laboratoire est totalement différent de celui de l'infirmière. « L'exercice de notre profession a des contraintes assez particulières, dit-elle, et il faut faire savoir aux patients et au grand public l'importance fondamentale de ceux et de celles qui contribuent, derrière la scène, à les guérir et à sauver leurs vies».

Notons que, dans le cadre de cette semaine de sensibilisation, les personnes intéressées à visiter les laboratoires, pourront communiquer avec le centre hospitalier de leur région.

le dimanche 7 juin 1987, départ à 9h00 du Parc olympique

l'été commence au Tour de l'Île

C'est la grande fête des cyclistes. La première fête de l'été. La grande balade à vélo pour découvrir l'île de Montréal, ses rives, sa voie maritime. Plus de 20000 personnes y seront... 20001 avec vous! Des amateurs, des baladeurs, des mordus (De quel type êtes-vous?) Renseignements. (514) 251-6955

Inscrivez-vous dès maintenant!

Procurez-vous le formulaire d'inscription chez votre marchand Sports Experts

LE TOUR DE L'ÎLE DE MONTRÉAL

Fédération des producteurs de lait du Québec, Commanditaire officiel — La Presse — CKAC 73

Vélo Québec offre différents services aux cyclistes.

Pour renseignements: (514) 252-3123

AU CONFLUENT D'UNE JEUNESSE

plurielle

Colloque sur l'intervention auprès de jeunes néo-québécois

8 MAI 1987 — Hôtel du Parc, Montréal

Conférenciers invités: Juanita Westmoreland Traoré, Jean-Paul L'Allier et plusieurs autres

Pour information ou pour recevoir le programme détaillé: Conseil québécois pour l'enfance et la jeunesse, 3700 rue Berri, bureau 425, Montréal, Québec H2L 4G9, (514) 842-5485

PISCINES MONOCOQUES EN FIBRE DE VERRE | 25 ANS DE GARANTIE | DIRECTEMENT DU MANUFACTURIER À PLUS DE 25 ANS D'EXPÉRIENCE

VENEZ VOIR NOS 8 MODÈLES EXCLUSIFS ET VOYEZ LA DIFFÉRENCE

CARACTERISTIQUES:
- Piscine en fibre de verre approx. moulée d'une seule pièce
- Bancs moulés à l'intérieur bain tourbillon inclus
- Isolation en polyuréthanne à l'extérieur
- S'installe aussi bien à l'intérieur qu'à l'extérieur
- Jet pour nage sur place
- Système de traitement d'eau sans chlore ni Brome
- Pas de sous entrepreneur
- Choix de 8 modèles

Fabrication approuvée par la Compagnie Gliddon des produits NEU HEN-KOTE et Resin Isophtalic combinée avec la meilleure qualité de fibre de verre donne un maximum de durabilité, force et longévité. A gagné le prix d'Excellence de fabrication aux U.S.A. 85 / 86.

OUVERT 7 JOURS SUR 7

PISCINE Fibro

1456, De JAFFA (Sortie 16, autoroute des Laurentides) Fabreville, Laval

622-2664

GARANTIE DIRECTEMENT DU MANUFACTURIER ET NON DU DISTRIBUTEUR

LE PREMIER JOUR

le dimanche de 9h00 à 11h00 avec MICHEL VIENS

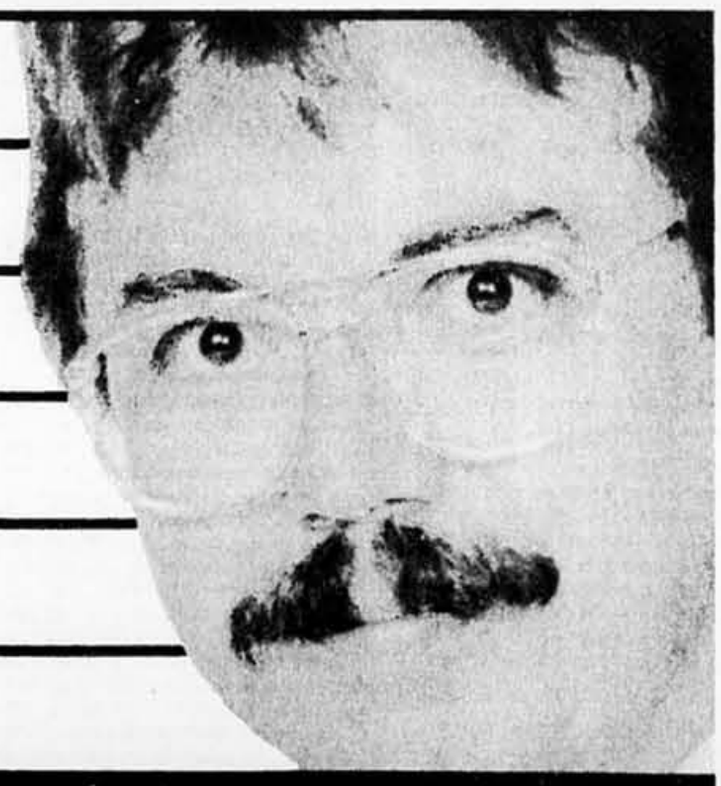

Invité de la semaine

M. Raymond Malenfant

propriétaire du Manoir Richelieu

CKAC 73

Nouveaux épurateurs pour la firme Tricil

RAYMOND GERVAIS

■ La compagnie Tricil qui se spécialise dans l'élimination sécuritaire des résidus de produits toxiques, vient de doter filiale, Les entreprises d'incinération industrielle Goodfellow, située à Mercier, à environ six kilomètres au sud-ouest de Châteauguay, d'épurateurs d'air et de nouveaux systèmes de contrôle.

Ces nouveaux systèmes permettront de nettoyer efficacement les gaz de combustion, de réduire considérablement les émissions de particules dans l'air, assurant ainsi une protection accrue de l'environnement tout en rencontrant les normes d'une réglementation de plus en plus stricte.

L'installation des épurateurs d'air qui nécessitera un investissement de $4,5 millions, s'échelonnera sur environ huit mois. Leur mise en opération est prévue pour l'automne 1987.

Les nouveaux équipements comprennent principalement l'addition de deux procédés, soit un séchoir par atomisation qui doit neutraliser les émissions gazeuses dans l'atmosphère ainsi qu'un électrofiltre ou collecteur de poussières, dont les particularités sont d'enlever les particules contenues dans les gaz de combustion.

De nouveaux systèmes contrôlant les émissions, l'efficacité de la combustion ainsi que la quantité des produits éliminés, seront aussi ajoutés aux contrôles actuels de l'usine de Mercier.

Pour vivre une retraite privilégiée...
... au coeur d'un des plus beaux quartiers d'Outremont.

Et ce en toute sécurité! À la résidence Château Vincent d'Indy vous êtes privilégié! En plus de tous les services habituels, nous vous offrons les délices de la bonne table à la salle à manger, les services d'une infirmière 24 heures sur 24, une foule d'activités... et plus encore.
À compter de 1 275 $ par mois... tout inclus.
Pour vivre une retraite privilégiée... venez nous rencontrer dès aujourd'hui.

La résidence
Château Vincent d'Indy

60, avenue Willowdale, Outremont
(Québec) H3T 2A3 **Tél.: 739-1707** CAREX Tel.: 393-1666

EN BREF

STATION ORBITALE

■ Le président Ronald Reagan a autorisé la NASA, hier, à aller de l'avant avec son projet de station orbitale, qui devrait être pleinement fonctionnelle à partir de 1996. D'autre part, un nouvel indice confirme l'hypothèse que l'échec du lancement de la fusée Atlas-Centaur, il y a un peu plus d'une semaine, a été causé par la foudre. Les enquêteurs ont fait savoir que l'une des pièces de «l'épave» de la fusée, soit le cône de nez, qu'ils viennent de retrouver, porte des marques semblables à celles qu'aurait pu y laisser la foudre, a-t-on appris à Cap Canaveral.

PAS DE CONSENSUS

■ Le ministre de l'Agriculture Michel Pagé a indiqué hier à Québec qu'il n'était toujours pas parvenu à un consensus avec son collègue des Affaires municipales André Bourbeau au sujet des plans d'aménagement des MRC en territoire agricole. Au cours d'une conférence de presse qu'il donnait pour préciser la politique d'aide de son ministère aux producteurs de boeuf, le ministre Pagé a réaffirmé sa volonté de ne pas céder un pouce de terrain sur la controversée zone tampon.

MAFIA

■ Après un an de débats dans le procès-fleuve de la Mafia, la justice italienne a condamné 65 personnes et en a acquitté 180 autres. Il aura fallu 16 jours de délibérations à la cour de Messine pour condamner 40 accusés d'association criminelle et 25 autres d'association criminelle mafieuse.

TENTATIVE DE SUICIDE

■ Le « Barbe Bleue » de Philadelphie (Pennsylvanie), arrêté la semaine dernière et chez qui la police avait trouvé des femmes à demi-nues enchaînées ainsi que des restes humains, a tenté de se suicider, a indiqué hier la police. Gary Heidnick, qui est inculpé de deux meurtres, d'enlèvements et de viols, a essayé de se pendre avec son maillot de corps dans les douches de la prison où il est incarcéré.

Quand vient le temps d'un pré-arrangement...

À QUI VOUS FIER?

La perte d'un être cher est toujours pénible.

Aussi, quand les membres d'une famille doivent affronter les réalités du deuil, il est réconfortant de savoir qu'ils n'auront pas à se demander comment et à quel prix faire les choses.

Les pré-arrangements Alfred Dallaire vous offrent pleine garantie puisque tout est déposé en fiducie. Les vôtres sont à l'abri; ils n'ont rien à débourser.

Voilà pourquoi grand nombre de gens choisissent les pré-arrangements Alfred Dallaire.
Parce qu'ils couvrent *toutes* les préoccupations.

Quand vient le temps d'agir.

Alfred Dallaire

Montréal, Laval, Rive-Sud

Centre de renseignements:
1120, rue Jean-Talon est
Montréal (Québec) H2R 1V9
Téléphone: 270-5111

Veuillez me faire parvenir plus de renseignements sur vos services
☐ Pré-arrangements
☐ Compléter mon dossier Laval
☐ Emplacements rive-sud
☐ Aide aux personnes en deuil
☐ Location achat de cataloque
☐ Crémation

Nom
Adresse
Ville
Code Postal Téléphone

LP-450-04/04/87

Aux Éditions La Presse

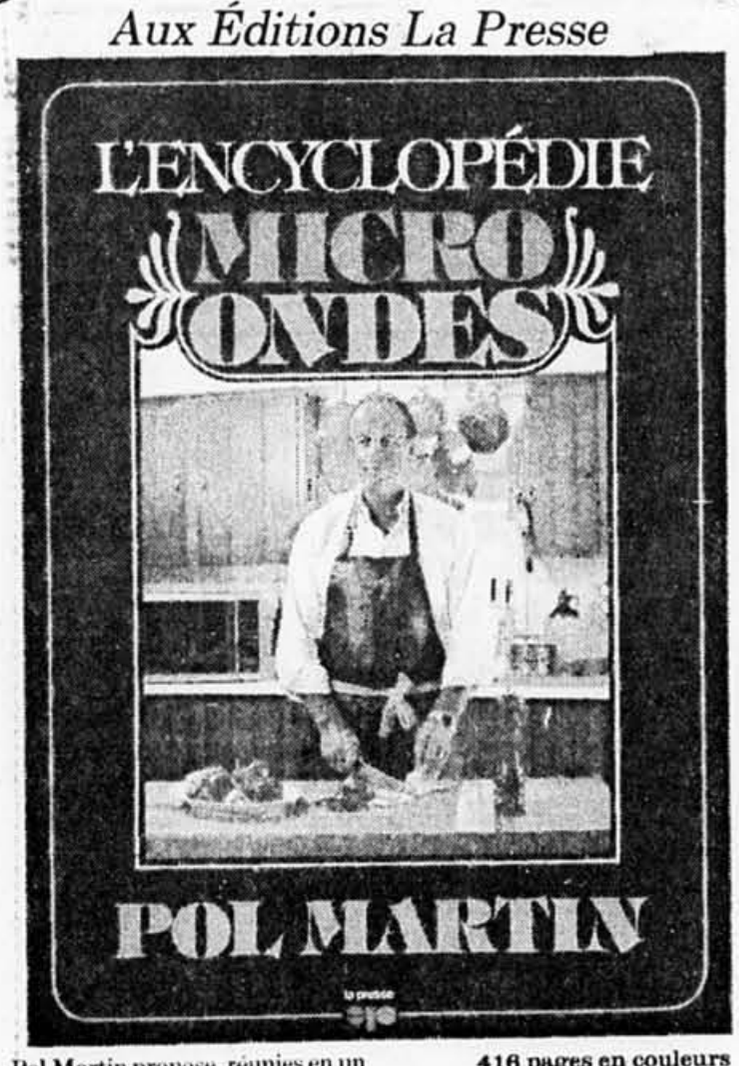

Pol Martin propose, réunies en un seul volume, près de 400 recettes toutes aussi délicieuses que faciles à réaliser. Du potage au dessert, les adeptes de plus en plus nombreux de la cuisson au four à micro-ondes trouveront les mets qui conviennent à leurs besoins. Et, pour qu'ils puissent profiter pleinement de ce mode de cuisson, Pol Martin a inclus de nombreux conseils sur la préparation de certains aliments ainsi que sur l'utilisation du four. Le tout agrémenté de superbes photos en couleurs.

416 pages en couleurs
Reliure cartonnée de luxe
EN VENTE PARTOUT

COMMANDEZ PAR TELEPHONE
Service rapide et efficace
285-6984

Économisez temps et argent en commandant vos livres des Éditions La Presse par téléphone. Vous n'avez qu'à composer le numéro 285-6984, donner votre numéro de carte VISA ou MASTERCARD et le tour est joué.

Ce service est offert du lundi au vendredi, de 9 h à 17 h.

OFFRE SPÉCIALE AUX ABONNÉ(E)S DE LA PRESSE 20% DE RÉDUCTION.

BON DE COMMANDE
Veuillez me faire parvenir:
( ) exemplaire(s) de «L'encyclopédie micro-ondes Pol Martin», au prix de 39,95$ chacun, plus 1,50$ pour frais de poste et de manutention.

Je suis abonné(e) à LA PRESSE. Veuillez me faire parvenir ( ) exemplaire(s) de «L'encyclopie micro-ondes Pol Martin» au prix de 31,95$ chacun, plus 1,50$ pour frais de poste et de manutention.

No d'abonné(e).....
IMPORTANT: Joignez à cette commande un chèque ou mandat payable aux Éditions La Presse Ltée.
Vous pouvez également utiliser votre carte de crédit comme mode de paiement.
MASTERCARD ou VISA.....
NO.....

À retourner aux: 519
Éditions La Presse Ltée
44, Saint-Antoine Ouest
Montréal (Québec) H2Y 1J5

NOM.....
ADRESSE.....
VILLE.....
PROVINCE.....
CODE POSTAL.....TÉL.:.....
TOTAL Ci-joint.....$ (Plus 1,50$ pour frais de poste et de manutention avec chaque commande)

Prière de noter que les échanges et les remboursements ne sont pas acceptés.

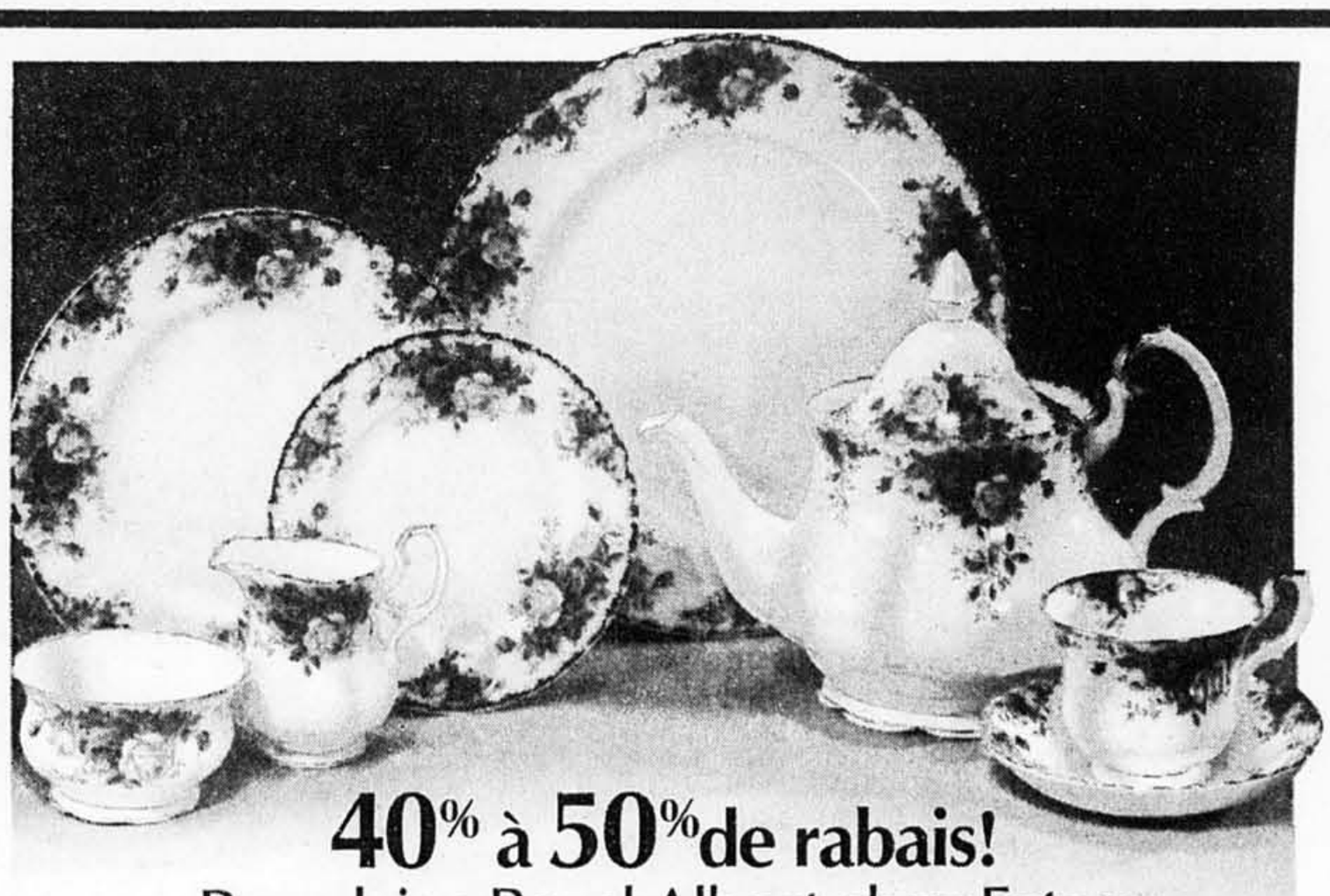

40% à 50% de rabais!
Porcelaine Royal Albert chez Eaton
Un choix et une qualité de marque!

Obtenez **50% de rabais** sur les ensembles 20 pièces et les couverts 5 pièces. **40% de rabais** sur les pièces de réassortiment. Voici l'occasion de compléter votre collection ou d'offrir un cadeau apprécié, tout en profitant d'excellents rabais! Fine porcelaine anglaise offerte en 10 motifs. «Old Country Rose» (représenté), «Val d'Or», «Lavender rose», «Memory Lane», «Peach Rose», «Haworth», «Tranquillity», «Blossomtime», «Petit Point» et «Silverbirch».

Eaton Centre-ville, 4e étage, et à ou par Anjou, Pointe-Claire, Cavendish, Laval, Saint-Bruno, Beloeil, Rockland et LaSalle. Rayon 252. Venez ou téléphonez: **284-8484.**

	«Old Country Rose»		«Val d'Or» «Lavender Rose» «Memory Lane» «Peach Rose» «Haworth»		«Tranquillity» «Blossomtime»		«Petit Point» «Silverbirch»	
	Prix courant Eaton	ch.	Prix courant Eaton	ch.	Prix courant Eaton	ch.	Prix courant Eaton	ch.
Ensemble 20 pièces	440.00	**220.00**	380.00	**190.00**	420.00	**210.00**	480.00	**240.00**
Couvert 5 pièces	115.00	**57.50**	99.50	**49.75**	110.00	**55.00**	125.00	**62.50**
Assiette 18 cm	19.50	**11.70**	16.95	**10.17**	17.95	**10.77**	21.50	**12.90**
Bol à fruits	19.95	**11.97**	17.50	**10.50**	19.95	**11.97**	21.95	**13.17**
Bol à céréales	26.95	**16.17**	22.95	**13.77**	25.50	**15.30**	29.50	**17.70**
Bol à soupe	39.95	**23.97**	34.95	**20.97**	37.50	**22.50**	41.00	**24.60**
Légumier ovale	105.00	**63.00**	91.00	**54.60**	99.50	**59.70**	108.00	**64.80**
Petit plat de service	105.00	**63.00**	91.00	**54.60**	99.50	**59.70**	108.00	**64.80**
Saucière	84.50	**50.70**	73.50	**44.10**	80.00	**48.00**	86.50	**51.90**
Soucoupe à saucière	42.50	**25.50**	36.50	**21.90**	40.00	**24.00**	43.00	**25.80**
Petit pot à crème	20.00	**12.00**	17.50	**10.50**	18.75	**11.25**	21.95	**13.17**
Petit sucrier	19.95	**11.97**	17.45	**10.47**	18.75	**11.25**	22.00	**13.20**
Théière	120.00	**72.00**	99.50	**59.70**	112.00	**67.20**	130.00	**78.00**
Chope à café	26.50	**15.90**	22.95	**13.77**	24.95	**14.97**	27.95	**16.77**
Salière	20.00	**12.00**	18.50	**11.10**	20.00	**12.00**	23.95	**14.37**
Poivrière	19.95	**11.97**	18.45	**11.07**	19.95	**11.97**	24.00	**14.40**

EATON
VOTRE GARANTIE DE QUALITÉ À JUSTES PRIX

La Beauce sous le coup des inondations

PIERRE BELLEMARE
envoyé spécial de La Presse
SAINTE-MARIE-DE-BEAUCE

■ « J'ai eu très peur. On était assis dans la cuisine et on entendait du bruit au sous-sol. Les soupiraux venaient d'être défoncés et l'eau entrait à un rythme endiablé. »

« Ça sentait le brûlé dans la maison. L'eau avait alors atteint la boîte électrique. Mon mari est descendu pour couper l'électricité. Il avait de l'eau à la hauteur de la poitrine. L'eau montait à vue d'oeil. »

« Finalement, on a appelé la Protection civile et une équipe est venue nous chercher en chaloupe, comme en Venise. Le balcon, à l'avant de la maison, est à cinq pieds du sol et on avait un peu d'eau au pied. »

« Au rez-de-chaussée de la maison, un filet d'eau d'environ un pouce recouvrait le plancher. Au sous-sol, tout le mobilier flottait, y compris le téléviseur et différents objets qui s'y trouvaient ».

Lisette Grondin en a encore des frissons. « J'ai quitté la maison en pleurant », poursuit-elle.

Pendant ce temps, son mari Gilles, un entrepreneur-électricien, vérifiait le système électrique dans la maison, surtout au sous-sol. En plus des dommages très sérieux à la maison privée, M. Grondin estime avoir subi des dégâts d'au moins $5 000 à son atelier de travail.

« L'eau a aussi recouvert entièrement l'auto qui était stationnée devant l'atelier », ajoute M. Grondin d'une voix calme. Comme l'ensemble des autres sinistrés, lui et sa femme prennent ça en philosophes, malgré l'ampleur des pertes qui en résultent.

Dans sa maison, où on nous a installé sur la table de la cuisine, pour préparer ce reportage à la hâte, jeudi soir, il fait un froid humide. Là comme ailleurs, les systèmes de chauffage sont en panne. Même chose chez le dépanneur Jacques Soucy, au coin de la rue, où des marchandises de plusieurs milliers de dollars ont été complètement détruites.

La pompe qui sortait du garage crachait une eau savonneuse le long de la rue. « C'est mon stock de savon à lessive qui se trouvait dans des boîtes à l'intérieur », laisse tomber le dépanneur. Il enchaîne : « Ouais ! Pour moi, je viens de perdre mon acheteur du dépanneur. Un gars était censé l'acheter ces prochains mois. Va-t-il revenir me voir?... »

Le centre d'accueil de Mme Michèle Carrier, qui héberge normalement 12 personnes âgées, a dû être évacué lui aussi. René Carrier, le père de Michèle, raconte presque en riant : « On a mis six chaises dans la pelle du *loader* et les personnes âgées y ont pris place, l'une après l'autre. »

Un pensionnaire de 93 ans était du groupe de rescapés. « La moyenne d'âge au foyer est de 81 ans », signale Michèle Carrier qui s'apprêtait en fin d'après-midi à recevoir ses pensionnaires pour coucher.

Chez Benoit Vachon, membre de la célèbre famille beauceronne et qui a donné son nom à la polyvalente de Sainte-Marie, c'était aussi la corvée hier. Une dizaine de personnes, toutes des proches, se sont unies pour nettoyer les lieux souillés.

M. Vachon est peiné d'avoir perdu environ 2 000 diapositives et 3 000 pieds de films, remisés au sous-sol de la maison. La Cadillac, dont les banquettes ont été abîmés, séchait près du garage.

Non loin de là, une tête d'orignal et une autre de caribou dégoulinaient encore.

Dans les entrées de maison, plusieurs matelas étaient alignés sous le soleil. La plupart sont pratiquement inutilisables.

Des femmes comme Mme Aimé Lacroix rageaient. Elles venaient à peine de terminer leur grand nettoyage du printemps et « regardez-moi cette cochonnerie », pestait Mme Lacroix, dont la mère Marthe était enveloppée d'une couverture, à deux pas d'une source de chauffage de fortune.

« Ça pourra prendre un mois pour décrotter le sous-sol. Sans compter les pertes financières importantes », ajoute Mme Lacroix, dont le congélateur et les conserves ont été « emportés » par la crue.

Le commerçant Raoul Bourgault, qui vend des appareils ménagers, estime ses pertes à $30 000. « On a eu juste le temps de vider l'un des deux entrepôts. L'eau montait d'au moins 10 cm à l'heure », déclare M. Bourgault. « J'ai jamais vu ça en 40 ans », conclut-il, lui qui voulait prendre sa retraite cet été, après plusieurs années de labeur.

Le restaurateur Roméo Ferland, qui emploie 32 personnes, n'a pas été épargné non plus. Jusqu'à son camion de livraison qui a été victime du déluge. Une perte globale d'environ $100 000.

Ce déluge, si soudain et si dévastateur, n'a toutefois pas altéré la bonne humeur de trois joyeux lurons qui, au pire de la tourmente, sirotaient une bière sur un balcon, au-dessus de deux mètres d'eau. Ils chantaient et faisaient la fête. « Ce n'est que de l'eau », disaient-ils à qui voulaient les entendre.

Répit à La Pérade

Presse Canadienne
SAINTE-ANNE-DE-LA-PERADE

■ Le niveau de la rivière Sainte-Anne s'est finalement stabilisé, au cours de la journée de jeudi à la hauteur de Sainte-Anne-de-la-Pérade, sans toutefois baisser de façon significative. Des spécialistes et ingénieurs de CP Rail étudiaient la situation, et la reconstruction du pont, dont trois des six sections ont été emportées par la crue des eaux et des glaces mercredi.

Le pont a été construit en 1907. Les piliers étaient déjà existants et dateraient des années 1850 ou 1870, soit avant même l'existence de « Canadian Pacific Railway ».

Des bons rabais sur les ensembles «Elegance» Simmons pour des nuits en tout confort, exclusivement chez Eaton!

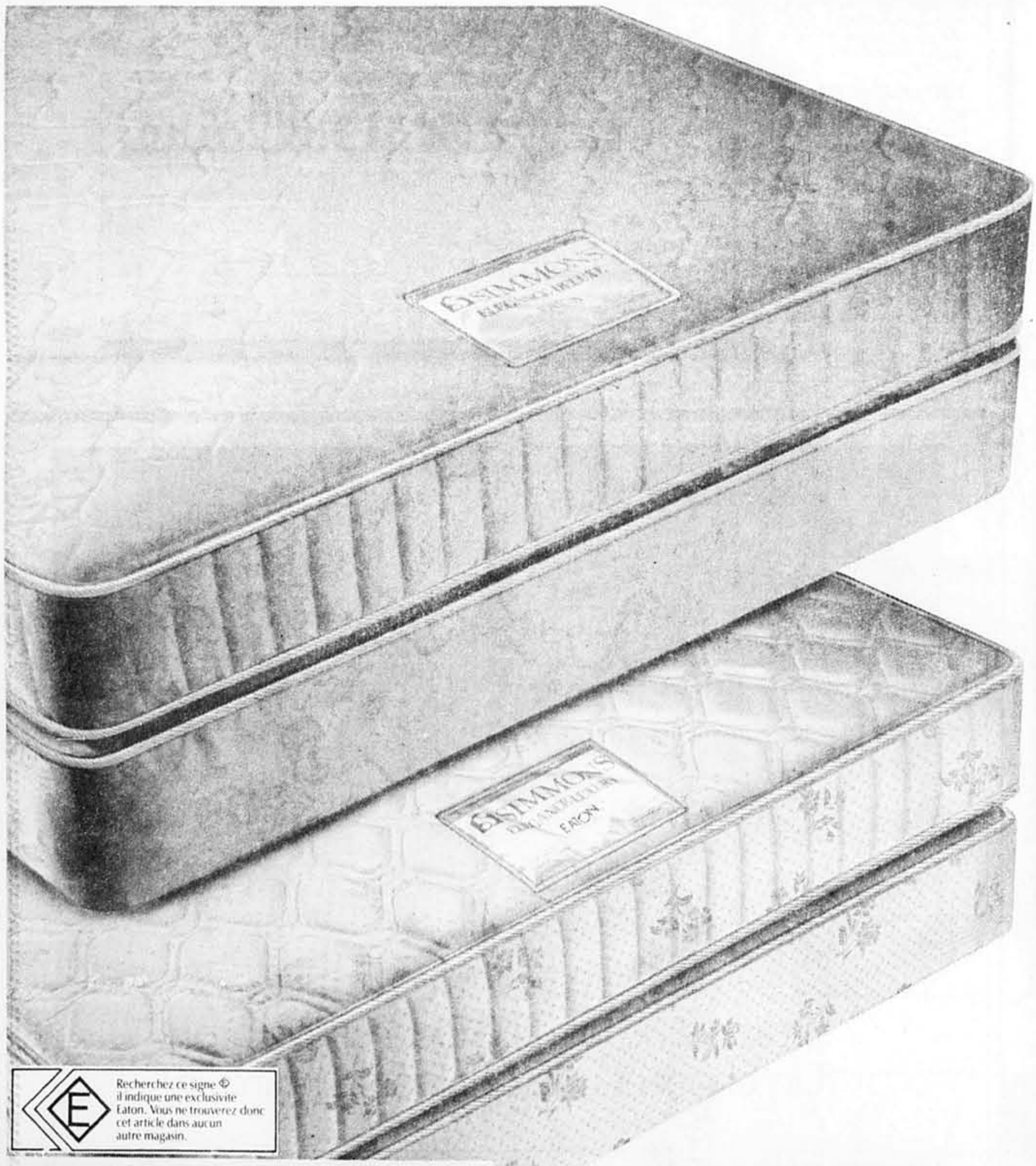

MOITIÉ PRIX!

Ensembles «Elegance Deluxe» et «Elegance Luxury» de Simmons

- Chacun avec 512 ressorts «Adjusto-Rest» (en format deux places) et couches de rembourrage pour un support et un confort de premier plan!
- Recouvrement damassé piqué sur mousse
- Bordures préfabriquées et 4 poignées

1. ◈ **«Elegance Deluxe» de Simmons:** mousse 3/8 po pour un support ferme.

Format	Prix courant Eaton	L'ens. 3 pièces
1 place	580.00	**289.99**
2 places	720.00	**359.99**
Grand	840.00	**419.99**

2. ◈ **«Elegance Luxury» de Simmons:** mousse 3/4 po pour un support luxueux.

Format	Prix courant Eaton	L'ens. 2 pièces
1 place	740.00	**369.99**
2 places	940.00	**469.99**
Grand	1060.00	**529.99**

370.00 à 580.00 DE RABAIS!

Ensembles «Elegance Royale» de Simmons

(Non représenté) ● Construction à ressorts ensachés «Contour-flex» pour un confort et un soutien complet du corps.

- Rembourrage «Simflex» pour un support ferme.
- Mousse «Simfoam» 1 po piqué à un recouvrement damassé importé.
- 4 poignées pour faciliter le déplacement.

3. ◈ **«Elegance Royale» de Simmons**

Format	Prix courant Eaton	L'ens. 2 pièces
1 place	1050.00	**679.99**
2 places	1220.00	**819.99**
Grand	1400.00	**939.99**
Très grand	1800.00	**1219.99**

Achat spécial! Cadre de lit de qualité
3A. (Non représenté).
Pour format 1 place, 2 places, grand.
54.99 ch.

Eaton Centre-ville, 7e étage, et à ou par Anjou, Pointe-Claire, Cavendish, Laval, Saint-Bruno, Rockland et LaSalle. Rayon 271.
Venez ou téléphonez: **284-8484**

Recherchez ce signe ◈ il indique une exclusivité Eaton. Vous ne trouverez donc cet article dans aucun autre magasin.

AUBAINES
EATON CANADA

Dernière semaine! Ne manquez pas de profiter des occasions-printemps chez Eaton!

Les meilleurs achats de la saison printanière vous attendent chez Eaton! Des offres pour la maison, des aubaines audio-vidéo et tout un lot d'achats avantageux pendant les occasions-printemps chez Eaton. En cours pour encore une semaine... c'est à suivre!

LA VENTE TRANS CANADA EATON DÉBUTE LE MARDI 7 AVRIL!

Procurez-vous notre cahier de 64 pages où des centaines d'aubaines vous attendent. Il y a de tout pour vous, la famille, la maison.

N'oubliez pas nos offres non annoncées! Elles vous réservent des surprises fort avantageuses!

EATON
VOTRE GARANTIE DE QUALITÉ À JUSTES PRIX

CENTRE-VILLE Ste-Catherine et University · **MONT-ROYAL** Centre Rockland · **ANJOU** Galeries d'Anjou · **POINTE-CLAIRE** Centre commercial Fairview · **CÔTE-ST-LUC** Mail Cavendish · **LAVAL** Carrefour Laval · **LASALLE** Carrefour Angrignon · **SAINT-BRUNO** Promenades St-Bruno · **BELOEIL** Mail Montenach